

Núpsskóli í Dýrafirði

Atriðisorðaskrá og leiðréttingar

Ýmislegt fylgiefni

Reykjavík
Desember 2019

Efnisyfirlit

Atriðisorðaskrá	5
Leiðréttingar	31
Starfsmenn Núpsskóla aðrir en kennarar	33
Annálar	45
Annáll skólahalds 1907-1992, úr skólahaldsbókum eða fundargerðum:.....	45
Byggingasaga 1962-1985, ráðuneytisskjöl	54
Sigtryggur Guðlaugsson.....	56
Kristinn Guðlaugsson.....	58
Almenn saga og skólasaga	59
Grundtvig.....	64
Guðmundur Finnbogason, örfá atriði.....	65
Blaðgreinar varðandi Grundtvig	65
Sigurður Þórólfsson	68
Guðmundur Hjaltason	69
Sr. Eiríkur J. Eiríksson	70
Lagaskrá	72
Farkennsla og tildrög kortagerðar vegna sókna, prestakalla, hreppa og bæjatals	86
Fjárlög og skólahald.....	94
Skólamálaumræða skv. orðatalningu á timarit.is.....	103
Nemendaskrá	114

Atriðisorðaskrá

Atriðisorðaskráin er unnin í Word og er látin lúta kenjum forritsins í ýmsum atriðum t.d. þeim að lesa hluta samsettra orða eins og heil orð væru. Þetta veldur tvítekingum t.d eins og „nám“ sem finnst sem sérstakt orð en einnig í samsetningum eins og námskeið. Forritað hefur verið fyrir því að beygingarmyndir, viðbættur greinir og skiptingar milli lína teljist með eðlilegum hætti.

Nokkrum algengustu orðum er að mestu sleppt í talningunni svo sem Núpur eða Dýrafjörður. Ekki var hugmyndin að telja neðanmálsgreinar með en það hefur þó gerst í einhverjum mæli. .

1. bekkur grunnskóla, 281
1. bekkur unglingastígs, 202, 259, 271, 272, 276
2. bekkur unglingastígs, 202, 259, 271, 272, 275
3. bekkur miðskóla, gagnfræðaskóla, 271, 275
4. bekkur gagnfræðaskóla, 256, 265, 275
5. bekkur gagnfræðaskóla, 262
7. bekkur varð 8. bekkur, 281
8. bekkur grunnskóla, 268, 285
9. bekkur grunnskóla, 272, 284, 289, 291, 292
10. bekkur grunnskóla, 305, 307
Abbesenía, 246
Abraham Lincoln, forseti (1809-1865), 248
Adolf Hitler, kanslari (1889-1945), 155
Aðalheiður Hauksdóttir, ræstingakona (1988-1989), 294
Aðalkennari, 93, 112, 123, 245
Aðalstefnumark, 111
Aðalsteinn Eiríksson, heimamaður (1940-, 250
Aðalsteinn J. Eiríksson, námstjóri (1901-1990), 149, 204, 215, 223, 229, 238
Aðalsteinn Kristmundsson (Steinn Steinarr), skáld (1908-1958), 145
Aðalsteinn Sigmundsson (1897-1943), 185, 186
Aðalsteinn Snævar Guðmundsson, nemandi (1950-, 308
Aðbúnaður, 218, 260, 283
Aðdrættir, 74, 80, 93, 125, 231, 237, 274
Aðfinnslur, 163
Aðflutningar, 96, 143
Aðgreining, 52, 124, 266
Aðhald, 222, 260, 265
Aðkomumaður, 62, 165
Aðkomunemandi, 257
Aðsókn, 92, 93, 124, 155, 162, 167, 180, 184, 198, 205, 226, 232, 239, 259, 265, 276, 279, 283, 286, 287, 288, 296, 303, 307
Aðstaða, 7, 37, 75, 93, 102, 111, 138, 157, 162, 163, 184, 205, 216, 221, 226, 228, 231, 237, 239, 275, 282, 283, 287, 299, 301

Aðstandandi, 201, 230, 254, 284, 287, 317
Aðstoð, 2, 39, 50, 52, 128, 140, 215, 244, 291
Aðstoðarfólk, 278, 317
Aðstoðarmaður, 130
Aðstoðarprestur, 15, 183, 186
Aðstoðarstúlka, 275
Afkombrestur, 304
Aflabrögð, 55, 218, 226
Afmælis-, 26, 39, 127, 130, 153, 173, 211, 234, 236, 268, 281, 282, 283, 309, 315
Afrek, 138
Afreksmaður, 239
Afsteypa, 236
Afturhald, 146
Afturkippur, 155, 264, 303
Afpreying, 89, 128, 267
Agavandamál, 170, 261, 272, 277
Akranes, 19, 78, 98, 267, 268
Akureyrarblað, 104
Akureyrarorgel, 37
Akureyrarskóli, 84, 103, 104, 199
Akureyri, 10, 18, 23, 24, 25, 28, 29, 33, 37, 38, 49, 54, 56, 71, 75, 77, 80, 83, 85, 86, 91, 101, 102, 103, 105, 106, 107, 108, 118, 123, 135, 137, 148, 151, 152, 153, 188, 192, 197, 199, 200, 201, 208, 216, 277
Akureyri (1871-, Barnaskólar, 29
Akureyri (1884-1887), unglingaskóli, 38
Akureyri, menntaskóli, 29, 188
Akureyri, skólar, 18, 25, 29, 33, 37, 71, 75, 80, 83, 85, 86, 101, 102, 103, 105, 106, 108, 118, 148, 151, 188, 197, 199, 200, 216, 272, 278
Akureyringar, 28, 108, 198
Aladdín lampi, 196
Aldamót, 13, 19, 20, 30, 42, 58, 61, 68, 82, 108, 109, 146, 148, 149
Aldamótamaður, 19, 154, 193, 213, 302
Aldarandi, 84, 140, 141
Aldinborg, 136
Aldur nemenda, 79, 259, 305
Aldursárgangar, 257
Aldursbil, 28
Aldursbreyting, 276
Aldurshópur, 22, 205
Aldursmunur, 50
Algebra, 87, 291
Almanak, 76, 173, 243, 246
Almannafé, 52, 82, 93
Almenn brot, 35, 166
Almenningsfræðsla, 9, 36, 200, 201, 222, 255
Almenningur, 11, 19, 48, 61, 69, 85, 86, 131, 138, 169, 205, 239, 317
Almennur bóknámshópur, 305
Almueskole, 23
Almúgaskóli, 23
Almúgi, 20
Altarisganga, 10, 19, 61, 71

Atriðiðsorðaskrá

- Alviðra, 76, 77, 116, 152, 227, 237, 251, 254, 313
- Alþingi, 9, 10, 14, 16, 19, 21, 22, 23, 26, 27, 28, 29, 31, 32, 34, 36, 52, 56, 66, 81, 88, 89, 90, 91, 92, 93, 94, 95, 101, 108, 112, 122, 123, 125, 127, 135, 136, 137, 138, 139, 147, 155, 157, 158, 183, 192, 199, 201, 203, 222, 223, 224, 225, 227, 229, 239, 258, 308
- Alþingishátíð, 166
- Alþingishús, 22, 127
- Alþingismenn, 62, 97, 102, 108, 122, 308
- Alþýða, 10, 11, 16, 17, 18, 19, 20, 29, 33, 34, 35, 85, 90, 101, 108, 109, 134, 199, 218
- Alþýðubækur, 29
- Alþýðubörn, 200
- Alþýðuflokkur, -flokksmenn, 148, 149, 150, 227
- Alþýðufræðsla, 19, 88, 90, 91
- Alþýðumenntun, 19, 36, 88, 89, 90, 105, 108, 110, 115, 198, 199
- Alþýðuskóli, 27, 28, 29, 34, 35, 36, 38, 43, 54, 77, 83, 84, 86, 89, 90, 97, 102, 103, 106, 107, 108, 122, 123, 127, 133, 134, 135, 137, 230, 287, 313
- Ameríka, 225
- Ameríkani, 60
- Ameríkuferðir, -agentar, 49, 102, 107
- Amtmaður, 14, 22, 28, 84, 103, 108, 109
- Amtsráð, 102, 104
- Analfabetar, 42
- Andaglasfár, 296
- Andatrú, 52
- Andri Ísaksson, prófessor (1939-2005), 253, 256, 257
- Andróður, 150
- Andrúmsloft, 18, 101, 128, 140, 154, 175, 199, 224, 260
- Anna G. Magnúsdóttir, kennslufræðingur, 300
- Anna Guðmundsdóttir (1873-1901), 111
- Anna Helena Sveinbjörnsdóttir, nemandi (1960-, 269
- Annáll, 98, 176, 236, 237
- Annexía, 114
- Ari Jónsson (1833-1907), 37, 176
- Ari Jónsson (1918-1991), 176
- Arnarfjörður, 41, 48, 177
- Arnarflug, 269
- Arnarnes, 61, 75, 76, 77, 78, 116, 151, 176, 177
- Arnfirðingur, 41, 55, 228
- Arngrímur Kjartan Jónsson, skólastjóri (1926-1973), 7, 186, 188, 205, 206, 208, 209, 216, 217, 218, 219, 220, 221, 224, 225, 227, 228, 229, 230, 231, 232, 233, 234, 235, 237, 238, 239, 240, 242, 243, 245, 250, 251, 252, 253, 254, 259, 260, 261, 271, 272, 273, 275, 276, 277, 286, 315
- Arnljótur Ólafsson, prestur, alþm. (1823-1904), 23, 101, 102, 107
- Arnór Sigurjónsson, rithöf., skólastj. (1893-1980), 103, 139, 213
- Askov, 83, 96, 100, 106, 108, 111, 112, 113, 148
- Atlas kraftajötunn, 246
- Atli Viðar Jörundsson, nemandi (1955-2007), 256
- Atvinnumál, 43, 48, 89, 146, 194, 221, 227, 265, 291, 308
- Auðkúluhreppur, 45, 189
- Auðunn vestfirski, færði konungi bjarndýr, 167
- Auður Vésteinsdóttir, kona Gísla Súrssonar, 10. öld, 167
- Aukafundur, 146, 175
- Aukakennari, 93, 123
- Aukakennsla, 188
- Aukanemandi, 188
- Aukatími, 84, 201, 220
- Auschwitz, 186
- Austfirðingur, 56, 150
- Austfirðir, 48, 258
- Austurbæjarskóli, 186
- Austurland, 229
- Austurstræti, 51, 81
- Austurvöllur, 81
- Ave María, 10
- Axarfjörður, 107
- Axel Andrésón, sendikennari í knattspyrnu (1895-1961), 247
- Axelskerfi, 247
- Áfangakerfi, fjölbrautánám, brautir, 96, 136, 167, 188, 266, 280, 281, 283, 289, 291, 292, 294, 295, 297, 302, 305, 306, 307
- Áfangakerfi, fjölbrautánám, val, 36, 126, 166, 178, 201, 218, 221, 255, 257, 258, 261, 262, 264, 267, 268, 275, 276, 278, 280, 283, 285, 287, 288, 291, 293, 294, 297, 298, 299, 304, 306
- Áfangi, 27, 44, 122, 160, 192, 193, 194, 211, 231, 232, 291, 296, 297, 298, 299, 316
- Áfengi, 75, 140, 155, 206, 246, 260, 261, 270, 274, 275, 291
- Ágúst Guðmundsson, skólastjóri (1878-1948), 76
- Ágústarskólinn, 200, 204
- Áheyrn, 169, 261, 263, 292
- Áhrifamaður, 155, 185, 187
- Áhrifavaldar í tíð Björns, 155
- Áhrifavaldar í tíð sr. Eiríks, 187
- Áhugahvöt, 259, 304
- Áhugakveikja, 267
- Áhugaleyssi, 95, 175, 267
- Áhugamál, 51, 67, 69, 85, 135, 142, 175, 231, 266, 277, 294, 296
- Áhugi, 7, 10, 11, 12, 16, 21, 22, 27, 32, 34, 38, 43, 45, 48, 56, 98, 101, 102, 103, 104, 108, 115, 117, 130, 134, 135, 136, 139, 144, 148, 149, 160, 162, 169, 192, 205, 221, 222, 232, 245, 252, 262, 274, 276, 277, 291, 292, 298, 302, 305, 316
- Áhöld, 123, 158, 182, 190, 191, 214, 221, 235
- Álfhildur Sigurbjörnsdóttir, nemandi (1920-1978), 181
- Álftafjörður, 244

Atriðiðsorðaskrá

- Álftanes, 277, 312
Áminning, 248, 274, 275
Árangur, 56, 80, 87, 89, 91, 101, 106, 145, 156, 166, 171, 177, 217, 231, 232, 249, 263, 273, 280, 285, 288, 296, 299, 301, 305, 306, 307, 314
Árbók, 281, 285
Árelía Eydís Guðmundsdóttir, dósent (1966-, 291, 303
Árgangur, 85, 109, 120, 137, 181, 204, 205, 236, 247, 249, 256, 259, 272, 284
Ármann á Alþingi, 16, 26
Ármann Jakobsson, rithöfundur (1970-, 147
Ármúlaskóli, 256
Árnessýsla, 56, 57, 136, 222
Árni Bergmann, rithöfundur (1935-, 155, 277
Árni Brynjólfsson, nemandi (1887-1978), 269
Árni Jónsson timburkaupmaður Ísafirði, 77
Árni Magnússon, prófessor (1663-1730), 115
Árni Pálsson (1927-2016), 252
Árni Sigvaldason, bóndi Klukkulandi (1907-1975), 244
Árni Valdimar Þórðarson, nemandi (1954-, 256
Árni Þórarinsson, prestur (1860-1948), 252
Ársdeildir, 136
Ársnemandi, 64
Ás, Flugumýri kvennaskóli Skagfirðinga (1877-, 29, 38
Ása Helgadóttir, nemandi (1923-2002), 181
Ásbjarnarstaðir, 98
Ásgarður, 38, 89
Ásgarður (áætlaður en byrjaði ekki), unglingskóli, 38
Ásgeir Ásgeirsson, forseti (1894-1972), 133, 137, 147, 148, 149, 150, 155, 156, 158, 159, 161, 182, 187, 207
Ásgeir Blöndal, málfræðingur (1909-1987), 166
Ásgeir Sólbergsson, nemandi (1955-, 256
Áslaug Sólbjört Jensdóttir, húsfreyja Núpi (1918-2015), 151, 241, 242, 289, 309
Ástralía, 110, 218
Ástundun, 140, 167, 201, 231, 260, 261, 263, 266, 273, 275, 276
Ástún, 115, 282
Ásvaldur Ingi Guðmundsson, bóndi, staðarhaldeari (1930-, 282, 287, 288, 292, 294, 307, 315
Baðstofa, 12, 19, 49, 60, 71, 81, 128, 129, 171, 183, 195, 198
Bakameistari, 231, 237
Bakkabót, 42
Bakkakot, Bakkakotsskóli, 77, 86, 91, 107, 113, 122, 126
Bakki, Hjarðardalur, 70, 74, 78
Baldvin Einarsson ritstj. Ármanns á Alþingi (1801-1833), 16, 19
Baldvin Sigurðsson, bóndi Gerðhömrum (1875-1922), 76
Ball, böll, 84, 125, 129, 140, 172, 173, 174, 179, 212, 213, 226, 231, 247, 261, 266, 276, 300
Bandaríkjamenn, 186
Bannlög, 174
Barðastrandarhreppur, 110
Barðastrandarsýsla (-sýslur), 57, 151, 157, 158, 190, 193, 210, 217, 223, 288
Barðaströnd, 69, 110, 111, 156, 258
Barðstrendingar, 57
Barna -skólar - fræðsla, 11, 13, 14, 19, 20, 22, 23, 27, 28, 29, 31, 32, 33, 34, 35, 36, 37, 38, 40, 43, 46, 48, 54, 61, 62, 64, 65, 66, 69, 70, 72, 73, 74, 77, 79, 81, 82, 85, 89, 90, 92, 94, 95, 96, 101, 102, 105, 107, 116, 122, 123, 134, 135, 137, 149, 186, 204, 223, 235, 258, 259, 261, 272
Barnaheimili, 308
Barnatrú, 14, 51
Baróninn á Hvítárvöllum, 110
Bárðardalur, 65
Bárður Daniélsson, verkfræðingur (1918-2012), 188
Bekkir, námsgreinar og kennslustundafjöldi 1987-1988, 290
Bekkjardeild, 219, 220, 224, 238, 257, 293
Bekkjarkennsla, 80, 85
Benedikt Björnsson, kennslubókarhöfundur (1879-1941), 166
Benedikt Gröndal, rithöfundur (1820-1907), 85, 99, 104, 105, 145, 147, 148
Benedikt Jónsson (frá Auðnum) (1846-1939), 109
Benedikt Oddsson, bóndi Hjarðardal (1835-1902), 60
Beneficium, 114
Benetton. Menningarstofnun, 317
Benjamín Franklín (1706-1790), 26, 82
Bergur Jónsson, þingmaður (1898-1953), 155
Bergur Torfason, bóndi, sparisjóðsstjóri (1937-, 129, 292
Bessastaðir (1805-1846), Lærðir skólar, Menntaskólar, 14
Bessastaðir, Álftanesi, 147
Biblíja, 11, 18, 25, 26, 52, 66, 82, 107, 112, 118
Bindindi, 37, 44, 75, 89, 102, 112, 129, 154, 174, 175, 179, 186, 222, 232
Birgir Finnsson, alþingismaður (1917-2010), 187
Birgir Thorlacius, ráðuneytisstjóri (1913-2001), 218
Birgitta Bergþórudóttir, Jónsdóttir (1967-, 282
Birgitta Þuríður Jónsdóttir, nemandi (1922-2014), 181
Birnustaðir, 61, 177
Birtingur, tímarit, 208
Biskup, 10, 14, 22, 26, 28, 31, 32, 51, 52, 54, 56, 65, 148, 217, 315
Biskupstungur, 185
Bíldælingur, 200, 228
Bíldudalur, 152, 200, 258
Bíó, kvikmyndir, 177, 191, 208, 210, 238, 248, 263, 267, 273, 281, 297, 302, 317

Atriðiðsorðaskrá

- Bjarni Benediktsson, alþm., ráðherra (1908-1970), 187, 223
- Bjarni Guðmundsson, Hvanneyri (1943-, 5, 62, 64, 74, 232
- Bjarni Ívarsson, bóndi (1888-1970), 139, 143
- Bjarni Jónsson frá Vogu 1863-1926), 128, 199
- Bjarni Jónsson, kennari (1862-1951), 198
- Bjarni Pálsson, skólastjóri (1936-2017), 5, 55, 239, 240, 250, 252, 253, 254, 255, 256, 258, 261, 268, 278, 279, 282, 306, 316
- Bjarni Pétursson, kennari, Þingeyri (1873-1923), 87, 116
- Bjarni Sigurður Guðmundsson, sjómaður (1878-1915), 64
- Bjarni Sæmundsson, fiskifræðingur (1867-1940), 121
- Bjólfskviða, 15
- Björgvin Sveinbjörn Sighvatsson, skólastjóri (1917-2009), 188
- Björn Bjarnarson, alþm. (1853-1918), 112
- Björn Bjarnason, alþm., ráðherra (1944-, 308
- Björn Guðmundsson, Næfranesi (1917-1976), 176
- Björn Guðmundsson, skólastjóri (1879-1963), 116, 117, 119, 120, 133, 139, 140, 141, 142, 143, 144, 147, 149, 153, 154, 155, 156, 158, 159, 162, 163, 167, 170, 171, 172, 173, 174, 178, 180, 182, 184, 186, 188, 189, 190, 191, 192, 205, 208, 210, 211, 213, 214, 225, 241, 245, 314
- Björn Gunnlaugsson, stjórnspekingur (1788-1876), 25
- Björn Halldórsson, prestur (1724-1794), 312
- Björn Jónsson, ritstj., (1802-1886), 104
- Björn Jónsson, ritstj., ráðherra (1846-1912), 50, 104, 110, 121
- Björn Kristjánsson, alþm., ráðherra (1858-1939), 199
- Björn Ólafsson, alþm., ráðherra (1895-1974), 187
- Björn Teitsson, skólameistari (1941-, 258, 279
- Björn Þórðarson, alþm., ráðherra (1879-1963), 187
- Björnstjerne Björnson, rithöf. (1832-1910), 98
- Blót, 141, 142, 143, 144
- Blönduós, kvennaskóli (1902-, 30, 77
- Bogi Melsteð, sagnfræðingur (1860-1929), 107, 109
- Bolsivikar, 112
- Bolungarvík, 236, 293, 299, 318
- Borðsiðir, 192
- Borðstofa, 94, 96, 139, 182, 189, 190, 192, 194, 224, 226, 232, 234, 239, 251, 273, 294
- Borgarabörn, 200
- Borgarar, 21
- Borgaraskóli, 21, 22, 23, 36
- Boris Spasskí skákmeistari (1937-, 253
- Bókasafn Núpsskóla, 122, 143, 173, 182, 183, 185, 190, 191, 210, 211, 254, 261, 268, 270, 275, 281, 291, 292, 298, 300, 301
- Bókband, 169, 174, 184, 192, 225, 226, 250, 294
- Bókfærsla, 168, 201, 220, 221, 234
- Bókhald, 56, 58, 93, 130, 145, 158, 163, 184, 186, 193, 212, 214, 218, 228, 235, 239, 246, 247, 249, 254, 272, 281, 292, 297
- Bókmenntir, 14, 16, 51, 84, 108, 112, 121, 124, 154, 166, 168, 171, 201, 208, 209, 221, 248
- Bóknám, 33, 84, 124, 136, 162, 165, 193, 205, 206, 221, 223, 231, 267, 268, 277, 304, 307
- Bóksalan, 288, 296
- Bókstafareikningur, 87
- Bragfræði, 121
- Brautryðjandi, 98, 111, 150, 268
- Bráðabirgðareglur ungmennaskólans, 79, 86
- Breiðamýri, 103, 135
- Breiðholt, fjölbrautaskóli, 268
- Brilljantín, 242
- Bríet Bjarnhéðinsdóttir, kvenréttindakona (1856-1940), 105
- Brjánslækjarsókn, 110
- Brjóstlíkan, 191
- Brjóstmynd, 211
- Brottfall, 278
- Brottvísun, 260, 263, 275
- Brugg, 155, 261
- Brunabótamat, 93
- Brunavarnir, 211, 270, 293, 296, 298, 305
- Brunnastaðir, Vatnsleysustr.hr. (1872-, barnaskólar, 29, 31, 33
- Brúarfoss, 177
- Bryndís Helgadóttir, starfsstúlka, 292
- Brynjólfur Bjarnason, alþm., ráðh. (1898-1989), 187
- Brynjólfur Jónsson, skógfræðingur (1957-, 315
- Brynjólfur Magnússon, bóndi Seltjn. (1830-1894), 97
- Burstagerð, 169
- Burtfararnemendur, 166
- Busun, 296
- Búðardalur, 77, 112
- Búðardalur (1902-1904), unglingskólar, 77
- Búfræði, búfræðimenntun, 28, 29, 40, 41, 43, 61, 70, 74, 108, 117, 148, 210
- Búnaðarfélag, 40, 41, 62, 68, 108, 154, 210
- Búnaðarsamband, 40, 311
- Búnaðarþing, 108
- Búningsherbergi, 193, 194
- Byggðarlög, 135, 202
- Byggingar, 75, 89, 92, 135, 140, 156, 158, 159, 164, 183, 191, 192, 194, 195, 223, 229, 233, 234, 259, 282, 291
- Byggingar, fjármál, 28, 150, 157, 164, 183, 211, 223, 261
- Byggingar, ráðuneyti, 158, 288
- Byggingar, ýmislegt, 7, 70, 77, 139, 157, 160, 182, 184, 194, 196, 210, 211, 233, 241
- Byggingarnefnd, 76, 77
- Byrjendur, aldur við byrjun náms í héraðsskóla, 204, 220

Atriðiðsorðaskrá

- Bægisá, 101, 102
Bæjarfélag, 11, 223
Bæjarfógeti, 22, 146, 147
Bæjarfulltrúi, 22
Bæjarmálefni, 22
Bæjarstjórn, 103, 104, 200
Bændaháskóli, 18, 97
Bændamenning, 19, 109
Bændaskólar, verksvið, 210
Bændaskóli eða búnaðarskóli, skólategund, 29, 36, 86, 210
Bændaskóli, búnaðarskóli, 29, 34, 36, 37, 38, 43, 54, 77, 83, 88, 89, 97, 101, 134, 137
Böðvar Bjarnason, prestur (1872-1953), 15, 130, 161
Bögglauppboð, 77, 143
Börnaskole, 23
C. Skovgaard-Petersen, prestur, rithöf. (1867-1955), 125
Calypso, herbergi, 243
Christopher Arnt Bruun, lýðskólafrömurður (1839-1920), 99
Dalasýsla, 48
Daníel Ágústínusson, kennari (1913-1996), 167, 169
Danmörk, 10, 11, 12, 13, 15, 16, 17, 18, 19, 21, 28, 30, 41, 44, 65, 84, 86, 87, 90, 98, 102, 108, 111, 112, 145, 154
Dannekvinden, Dándiskonurnar, 17
Danska, 13, 15, 16, 23, 30, 35, 63, 66, 69, 84, 85, 88, 98, 100, 101, 105, 107, 111, 124, 126, 166, 168, 169, 170, 198, 232, 248
Danska, dönsku, 10, 13, 14, 16, 17, 23, 27, 28, 29, 30, 82, 83, 84, 103, 119, 121, 168, 169, 201, 220, 275, 288, 299
Dansplötur, 212
Dauðadeildin, herbergi, 243
Davíð Gíslason, nemandi, lækni (1941-, 5, 212
De islandske Sagaer, 191
Deildaskipan, 134
Den sorte skole, 14
Didrik Knud Ludvig Knudsen, prestur (1867-1930), 66
Digranes í Dýrafirði, 78
Diskógræjur, 300
Díeselvél, 210
Dómkirkja, 10, 13, 54, 67
Dómskólar, 10
Draugavistin, 295
Draumalandið, herbergi, 220, 243
Dráttlist, 82, 112, 165
Dreifbýli, 109, 186, 192, 200, 204, 239, 256, 283
Dýrafjarðarþing, 61, 69, 70, 114, 116
Dýragarðurinn, herbergi, 243
Dýrfirðingar, 42, 147, 186, 262
E. M. Rotwitt, skólastjóri (1820-1894), 16
Ebenezer Henderson, skoskur prestur (1784-1858), 20
Edda Karlsdóttir, ritari Gróandi (1944-, 5, 214
Edduhótel, 308
Eddukvæði, 14
Eðlisfræði, 29, 112, 121, 126, 168, 173, 191, 201, 264, 294
Eðvarð Sturluson, skólanefndarmaður (1937-, 5
Efnafraði, 29, 121
Eftirlitsmaður rafstöðvar, 294
Eftirlitsmenn, 86, 87, 90, 118, 124, 163
Eggert Briem, skrifstofustjóri (1867-1936), 126
Eggert Davíðsson, bóndi (1850-1926), 102
Eggert Laxdal, verslunarstjóri (1846-1923), 103
Eggert Ólafsson, skáld (1726-1768), 55, 124, 140, 166
Eggjasafn, 191
Egill Ólafsson (1951-, 236
Egill Þorsteinn Sigmundsson, nemandi (1956-, 263
Eiðar (1883/1919-1994), Búnaðarskólar, 38, 43, 77
Eiðar, alþýðuskóli, 133, 230, 287
Eiðar, skóli, 36, 38, 43, 54, 77, 83, 89, 133, 134, 135, 137, 150, 168, 174, 192, 230, 259, 267
Eiður Helgi Sigurjónsson, nemandi (1948-, 236
Eignaskrá, 192, 308
Eignaskrá skólanefndar frá 1940, 190
Eignausmjón, 308
Einar Ásmundsson, alþingismaður (1828-1893), 102
Einar Benediktsson, skáld (1864-1940), 110, 145
Einar E. Sæmundsen, arkitekt (1961-, 317
Einar Erlendsson, húsameistari (1883-1968), 159, 194
Einar Helgason, garðyrkjustjóri (1867-1935), 25
Einar Hjörleifsson Kvaran, rithöfundur, (1859-1938), 107, 108, 116, 145, 175, 198
Einar Oddur Kristjánsson, alþingismaður (1942-2007), 213, 308
Einar Pálmi Árnason, nemandi (1955-, 263
Einar Síndrason, framsögumaður (1942-, 212
Einar Þorkelsson, námsbókahöfundur (1867-1945), 121
Einelti, 145, 297
Einkakennsla, 64
Einkaskóli, 113
Einkatími, 80
Einkunnir, 81, 85, 86, 88, 105, 168, 170, 171, 174, 175, 201, 203, 204, 206, 219, 220, 221, 239, 249, 260, 264, 266, 267, 269, 276
Einstaklingskennsla, 80
Einveldi, 16, 125
Eiríkur Briem, alþm. (1846-1929), 108
Eiríkur Einarsson, alþm. (1885-1951), 135
Eiríkur Eiríksson, leikstjóri, 227, 237
Eiríkur Jónsson, ritstjóri (1822-1899), 18
Eiríkur Júlíus Eiríksson, skólastjóri (1911-1987), bls. 185-215, 145, 152, 167, 169, 179, 180, 183, 184, 185, 186, 195, 205, 237, 245, 248

Atriðiðsorðaskrá

- Eiríkur Þorsteinsson, kaupfélagsstjóri (1905-1976), 152, 187, 194, 196, 207, 210
- Eldhús, 42, 43, 72, 92, 94, 96, 105, 139, 160, 182, 189, 190, 194, 195, 198, 214, 224, 226, 238, 239, 275
- Eldhúsráðið, 228, 244
- Eldri deild, 86, 136, 162, 166, 168, 169, 170, 188, 201, 203, 204, 208, 218, 219, 220, 248, 272, 273
- Elín Bragadóttir, nemandi (1963-, 281
- Elín Jónsdóttir, ráðskona (1921-2010), 244
- Elín Þórunn Bjarnadóttir, ljósmóðir (1855-1929), 62
- Elís Kjaran hagyrðingur og ýtustjóri (1928-2008), 300
- Elsa Bjartmars, húsmæðrakennari (?), 300
- Embættismaður, 10, 13, 14, 19, 22, 47, 57, 88, 90, 97, 101, 111, 155, 187, 199, 253, 265, 269, 286
- Embættispróf, 14, 53, 64
- Emil I. Emilsson, kennari (1961-, 294, 303
- Emil Jónsson, alþm., ráðherra (1902-1986), 187, 227
- Emilía Sigurðardóttir, starfsmaður (1939-, 292
- Engey, 63
- Engilsaxneskur kveðskapur, 15
- England, 15, 17, 100, 177
- Englendingar, 14
- Enskir skólar, 113
- Erlingur Óskarsson, formaður nemendafélags (1948-, 207, 236
- Eskifjörður, skóli, 33
- Espihóll, 108
- Evangelísk trúarbrögð, 17
- Evrópa, 10, 13, 14, 15, 19, 23, 26, 109, 126, 166, 313
- Evrópulerki, 313
- Eyfirðingar, 25, 29, 30, 37, 38, 147
- Eyjafjörður, 24, 25, 45, 56, 75, 90, 102, 104, 106, 108, 123, 222
- Eyrbakkí, 27, 28, 29, 33, 34, 36, 89, 112, 169, 185
- Eyrbakkí (1852-, barnaskólar, 28, 29, 34, 36, 185
- Eyrisvöllur, skólastæði, 159
- Eysteinn Jónsson, alþm., ráðherra (1906-1993), 187
- Þvíþjópa, 104
- Faðirvor, 10, 15, 18, 25
- Fagranes, Djúpbátur, 260, 275
- Fallbyssuskothríð, 14
- Fallin spýtan, 244
- Farkennsla, 21, 44, 45, 46, 47, 48, 95, 96, 110
- Fasteignaskrá, 184
- Fasteignir ríkisins, 309
- Fataklefi, 189
- Fatlafól, 256
- Fárviðri, 236
- Fátækt, 19, 33, 42, 47, 56, 58, 86, 88, 109, 130
- Fell í Kollafirði, 89
- Ferming, 12, 13, 26, 28, 31, 32, 34, 37, 38, 50, 61, 63, 65, 66, 69, 80, 81, 85, 89, 112, 114, 135, 153, 271
- Félagsandi, 145
- Félagsfræði, 82, 84, 85, 112, 162, 166, 168, 220, 306
- Félagshyggjumenn, 147
- Félagslíf, 7, 40, 68, 85, 128, 129, 140, 169, 171, 172, 180, 206, 209, 227, 228, 232, 235, 238, 244, 260, 270, 275, 276, 280, 281, 284, 292, 294, 296, 297, 302, 305, 306
- Félagsmálafulltrúi, 266
- Félagsmálanámskeið, 293
- Félagsmálaumræða, 267
- Félagsmiðstöð, 286, 295, 299
- Félagsmiðstöðvardeild, 295
- Félagsvist, 247, 298
- Finnbogi Hermannsson, kennari (1945-, 281
- Finnjón Mósesson, málarameistari (1895-1962), 130
- Finnland, 65
- Finnur Jónsson, alþm., ráðh. (1894-1951), 108, 121, 155, 187
- Finnur Jónsson, prófessor (1858-1934, 108
- Finnur Sigmundsson, landsbókavörður (1894-1982), 24, 26, 39, 40, 50
- Finnur Torfi Hjörleifsson, kennari (1936-, 205, 208, 245
- Fíkniefni, 246
- Fílingur, handavinna, 30
- Fjaðrapenni, 98
- Fjallaskagi, 60, 61, 76, 176, 191, 244
- Fjárukalög, 92, 218
- Fjárlagafrumvarp, 32, 35, 89, 91, 127, 156, 227, 265, 286, 298
- Fjárlagaliður, 62, 91, 123
- Fjárlaganefnd, 32, 35, 36, 91
- Fjárlagaundirbúningur, 229
- Fjárlveitingar, 89, 91, 127, 128, 163, 183, 229, 230, 282
- Fjárlög, 32, 35, 38, 45, 55, 56, 66, 73, 88, 89, 90, 91, 92, 122, 123, 126, 127, 134, 136, 150, 155, 186, 187, 195, 211, 217, 218, 223, 226, 230, 234, 235, 253, 271, 279, 286, 298, 303, 314, 315
- Fjármál, 218, 280
- Fjármálaráðherra, 35, 149, 150, 158, 230, 253
- Fjármálaráðuneyti, 159, 192
- Fjáröflun, 157, 158, 167, 173, 299, 313
- Fjóla Haraldsdóttir, Haukabergi (1926-, 244
- Fjóludalur, ljóðabók Guðmundar Hjaltasonar, 99
- Fjórðungssamband Vestfjarða, 279
- Fjölmíðlaklúbbur, 281
- Fjölmíðlar, 17, 26, 317
- Fjöltnir, tímarit, 26
- Fjöltnismenn, 16
- Fjölritun, 251, 267
- Flatarmálsfræði, 84
- Flatey á Skjálfanda, sjópláss, 48
- Flateyrahreppur, 189

Atriðiðsorðaskrá

- Flateyri, 47, 151, 192, 208, 214, 216, 231, 233, 235, 258, 260, 269, 275, 278, 289, 293, 306
- Flateyri, Skjöldur, íþróttafélag, 244
- Flateyringar, 228
- Flensborg (1881-, unglingskóli, 38
- Flensborg (1882-1951), gagnfræðaskóli, 38, 43, 77
- Flensborg (1882-1951), kennaradeild, gagnfræðaskóli, 77
- Flensborg, alþýðu- og gagnfræðaskóli, 82
- Flensborg, alþýðuskóli, 36
- Flensborg, alþýðuskóli, unglingskóli, 29, 33, 38, 43, 77, 82, 83, 95, 111, 199, 204
- Flensborg, alþýðuskóli, ungmennaskóli, 83
- Flensborg, barnaskóli, 33, 83, 199
- Flensborg, fjölbrautaskóli, 267, 268
- Flensborg, gagnfræðapróf. Inntökupróf í menntaskóla, 199
- Flensborg, Gagnfræðaskólar, 29, 33, 38, 43, 77, 82, 83, 95, 111, 199, 204
- Flensborg, kennaradeild (1892-1908), Sérskólar, Starfsmenntun, 43, 77, 85, 95, 110, 159, 199
- Flensborg, kennaradeild og gagnfræðaskóli, 110, 153
- Flensborg, stofnaður barnaskóli, 95
- Flug, flugvöllur, 237, 269, 275
- Fnjóskadalur, 39, 69
- Folkeskole, 23
- Foreldradagur, 294
- Foreldrar, 12, 13, 19, 33, 37, 51, 73, 88, 116, 274, 277, 284, 291, 296, 307
- Forföll, 267, 291
- Forskrift, 25, 87
- Forsætisráðherra, 102, 135, 148, 149, 161, 258
- Forsætisráðuneyti, menntamálaráðuneyti, 218
- Fólksfjöldi, 240
- Fólksfækkun, 217, 240
- Fósturskóli Íslands, 280
- Fótbolti, 191, 209, 212, 249, 263
- Fr. J. Bergmann, prestur, höfundur, 125
- Fr. Vermehren, listmálari (1823-1910), 17
- Frakkar, 14
- Frakkland, 13
- Framhaldsbekkir barnaskóla, 135
- Framhaldsdeild, 135, 188, 200, 201, 203, 257, 258, 266, 267, 268, 272, 275, 276, 283, 284, 286, 287, 289, 291, 292, 297, 298, 299, 304, 305, 306, 307
- Framhaldsdeildarnemar, 200
- Framhaldsfræðsla, 135
- Framhaldsmenntun, 293
- Framhaldsnám, 121, 174, 185, 186, 188, 198, 201, 250, 256, 258, 259, 266, 278, 279, 283, 287, 289, 294, 295, 296, 306
- Framhaldsskólalög, 258, 266
- Framnes, 42, 59, 64, 71, 74, 77
- Framsóknarflokkur -menn, 52, 147, 148, 149, 155, 186, 207, 227
- Framsóknarvist, 247
- Framsögn, 121, 168
- Franska byltingin, 15
- Franskar skútur, 42, 116
- Frederik R. Wendel, faktor (1835-1920), 41
- Frelsi og menntun kvenna, 105
- Fremstuhús, 60, 117
- Freysteinn Gunnarsson, fræðslumálastjóri (1892-1976), 155
- Friðbert Friðbertsson, kennari (1888-1938), 147
- Friðdóra Guðlaugsdóttir (1864-1928), 24, 25, 38, 39
- Friðrik Bjarnason, hreppstjóri og forsöngvari (1861-1937), 42, 60, 70, 87
- Friðrik Hjartar, skólastjóri (1888-1954), 147
- Friðbjófur Nansen, landkönnuður (1861-1930), 248
- Fríhyggjumenn, 100
- Frímínútur, 248, 293
- Frískóli, 21, 22, 23
- Frjálsa nefndin, 258
- Frostaveturinn, 132, 144
- Frumgreinar, 239
- Frumreglur, 73, 79, 86
- Frystigeymsla, 227, 229
- Frystihús, 254
- Fræðsla, 11, 19, 20, 38, 45, 66, 73, 82, 87, 88, 89, 90, 95, 96, 103, 110, 126, 127, 135, 136, 156, 157, 179, 202, 218, 221, 222, 224, 254, 256, 267, 279, 283, 286, 289, 291, 314
- Fræðsluefni, 179
- Fræðsluhéruð, 95, 223
- Fræðslulög, 9, 33, 95, 123, 201, 223, 256
- Fræðslumál, 73, 134, 136, 150, 204, 230, 302, 303, 304, 313
- Fræðslumálaskrifstofa, 168, 171, 192, 194, 196, 204, 205, 214, 215, 231, 253, 257, 259, 261, 315
- Fræðslumálastjóri, 63, 82, 83, 90, 91, 95, 117, 123, 125, 137, 149, 151, 155, 158, 182, 183, 187, 196, 218, 222, 231, 233, 313, 314
- Fræðslumálastjórn, 73, 136, 151, 163, 174, 204, 221, 222
- Fræðslumyndasafn, 254
- Fræðsluráð, 256, 275, 279, 284, 289, 294
- Fræðsluskylda, 21, 22, 23, 95, 202, 205, 219, 256
- Fræðslustjóri, 32, 265, 267, 279, 283, 284, 285, 288, 289, 292, 296, 305, 306, 308
- Fræsendingar, 316
- Fuglerí, 105
- Fuglshamir, 122, 191
- Fullorðinsfræðsla, 308
- Fullveldi, 140, 144, 149, 154, 207, 299
- Fundarefni, 141, 144, 178, 206
- Fyrirlesari, 90, 123, 124, 317
- Fyrirlestur, 37, 52, 83, 84, 87, 98, 99, 100, 101, 102, 103, 106, 112, 121, 126, 140, 165, 166, 167, 169, 170, 173, 174, 293, 300
- Fýlavængir, 20
- Fæðiskostnaður, 124, 231

Atriðiðsorðaskrá

- Færeyingar, 16, 21
Föndur, 239, 281
Gaberðín, 225
Gagnfræðadeild, 32, 137, 197, 198, 200, 218, 219, 220, 231, 234, 250, 256, 271, 272
Gagnfræðanám, 110, 202, 203, 218, 221, 256
Gagnfræðapróf, 29, 153, 188, 197, 198, 200, 201, 202, 203, 204, 205, 216, 219, 220, 222, 249, 255, 271, 272
Gagnfræðapróf, breytileg merking orðsins, 204
Gagnfræðaskóli, 23, 28, 29, 32, 34, 36, 38, 43, 61, 77, 88, 90, 91, 101, 103, 123, 127, 128, 134, 135, 137, 148, 171, 188, 192, 197, 199, 200, 202, 203, 204, 210, 219, 220, 222, 223, 224, 252, 255, 259, 268, 272, 302, 303
Gagnfræði, 28, 198
Gagnfræði(s)skóli, 28
Gagnvísindaskóli, 28, 29
Galtafell, 121
Gamla rafstöðin, 262
Gamlaárskvöld, 78, 260, 275
Gamli Garður, 218
Gamli spítalinn, 150
Gangbrautir, 261
Gangstígur, 282
Garðrækt, 25
Garðsá, 25
Garðsárdalur, 24, 25, 37
Garðyrkja, 26, 51
Garðyrkjubók, 25
Garðyrkjuskóli, 308
Garðyrkjustjóri, 25
Garpsdalur, 69
Gausdalur, 97
Gautar, 136
Geimferðakapphlaup, 239
Geimferðarómantík, 227
Geir T. Zoega, rektor (1857-1928), 166
Geirfinnsmál, 253
Geirþrúður S. Valdimarsdóttir, nemandi (1923-1990), 181
Geldingsá, 40
Gemlufall, 39, 41, 62, 74, 78, 170, 181, 182, 186, 208, 241, 242, 260, 275, 294, 295, 297
Gerða Helga Pétursdóttir, húsfreyja Núpi, (1938-, 282
Gerðar, 29, 111, 112, 122, 123, 127, 139, 156, 161, 166, 170, 236, 239, 247, 255, 280, 287, 292, 293
Gerðar Garði (1872-, Barnaskólar, 29
Gerðaskóli, 33
Gerðhamrar, 56, 60, 61, 62, 69, 70, 71, 75, 76, 114, 116, 129, 148, 176, 247
Gestur Björnsson, bóndi (1860-1894), 41
Gestur Oddfinnur Gestsson, barnakennari (1895-1982), 78
Gestur Oddleifsson, spaki (10.-11. öld), 56
Gestur Pálsson, skáld (1852-1891), 99, 107, 108
Gils Þórarinnsson, óðalsbóndi (1849-1931), 61, 77
Ginklofi, 20
Gísli Gestsson, kvikmyndagerðarmaður (1941-, 317
Gísli Guðmundur Kristjánsson, Lokinhömrum (1874-1955), 110
Gísli Jónsson, alþm. (1889-1970), 187, 207
Glasgow, stórhýsi, 112
Glassúr, 248
Glósur, 7, 208, 209
Gluggatjöld, 192, 245, 268
Gnípa, Gnýpa, 129, 140, 142, 143, 144, 146, 213
Gnúpur, 310
Goðafraði, 15, 112
Goethe, rith. (1749-1832), 50
Gola, strompur, 56
Góðtemplarar, 144
Grammófónn, 163, 164, 207
Grasafræði, 84, 105, 118, 120, 124, 310, 311
Grasagarðar, 316
Gráfíkjur, 50
Grágás, 10
Grái boli, 25
Grámann í Garðshorni, 49
Gránufélagið, 103
Greipur Oddsson, húsmáður á Mýrum (1845-1911), 41
Grenjaðarstaður, 135
Grétar Haraldsson, nemandi (1938-2013), 212
Grétar Unnsteinsson, skólastjóri (1941-, 306, 316
Grillveisla, 293
Grindavík, 277
Gríska, 12, 198
Gróandi, 171, 173, 174, 175, 178, 179, 180, 207, 213, 227, 275, 281, 294, 295, 299, 300, 301, 313
Grund (1906-1908), aðrir alþýðuskólar, unglingskólar, 77
Grund í Eyjafirði, 123
Grundarþing, 38
Grundtvigsk stefna, 18, 73, 79, 82, 83, 86, 87
Grundtvigslíðar -menn -sinnar, 18, 98, 106, 129
Grundtvigsskóli, 106, 126
Grunnskólaaldur, 281
Grunnskólafrumvarp, 258
Grunnskólalög, 239, 253, 255, 258, 262, 264, 271, 279
Grunnskóli, 255, 262, 265, 272, 281, 283, 285, 286, 287, 295, 299
Grunnskóli, lokabekkir, 278
Grunnteikning, 197, 245
Grútur, 20
Grýtubakkahreppur, 90, 102
Grænanes, 115
Grænland, 145
Grænlandingar, 42
Guðbergur Bergsson, nemandi (1932-, 207, 277
Guðfinna Jónsdóttir, nemandi (1930-2008), 277
Guðfræði, 11, 14, 15, 23, 51, 52, 53, 185, 186, 250

Atriðiðsorðaskrá

- Guðjón Daníel Jósefsson, nemandi (1909-1989), 172
- Guðjón Friðriksson, sagnfræðingur (1945-, 148
- Guðlaugur Jóhannesson, bóndi (1837-1886), 24
- Guðlaugur Þorvaldsson, rektor (1924-1996), 188, 205
- Guðmundur Ágúst Pálsson, bónsi Laugabóli (1876-1836), 76
- Guðmundur Áki Lúðvígsson, kennari (1931-, 255, 263
- Guðmundur Ásgeir Sigurðsson, bóndi Hólakoti (1896-1965), 195, 244, 251
- Guðmundur Bernharðsson, bóndi (1899-1989), 130, 131
- Guðmundur Brynjólfur Guðmundsson, farkennari (1876-1938), 63
- Guðmundur Einarsson, Vík í Mýrdal, vegna virkjunar Núpsár, 156, 176
- Guðmundur Finnbogason (1873-1944), 69, 134
- Guðmundur Friðriksson, nemandi (1954-, 256
- Guðmundur Gíslason Hagalín, rith. (1898-1985), 42, 60, 131, 142
- Guðmundur Guðjónsson, arkitekt (1903-1966), 231, 233
- Guðmundur Hagalín Guðmundsson, bóndi Mýrum (1843-1894), 60
- Guðmundur Hagalín Guðmundsson, nemandi (1895-, 130
- Guðmundur Helgason, prestur (1853-1922), 33
- Guðmundur Hermannsson, kennari (1881-1974), 176
- Guðmundur Hjaltason, lýðskólafrömuður (1853-1919), 18, 23, 25, 26, 29, 33, 37, 38, 75, 84, 86, 90, 97, 98, 99, 100, 101, 102, 105, 106, 107, 108, 111, 148, 213, 272
- Guðmundur Ingi Kristjánsson, bóndi, skáld (1907-2002), 207, 210
- Guðmundur Jónsson frá Mosdal, kennari (1886-1956), 186
- Guðmundur Magnússon, námsbókarhöfundur, 121, 236
- Guðmundur Ólafsson, Gumbur, nemandi (1938-, 250
- Guðmundur Sigurðsson, vélsmiður (1884-1973), 195
- Guðmundur Valdimar Ágústsson (1909-1987) (?), 176
- Guðmundur Þ. Guðmundsson, smiður baðstofu, 195
- Guðmundur Þorsteinsson, bóndi, kennari Skálpastöðum (1937-, 219
- Guðmunur Finnbogason, landsbókavörður (1873-1944), 69, 134
- Guðný Guðmundsdóttir, Mýrum (1838-1907), 148
- Guðný Jónasdóttir, Þröm (1837-1883), 24, 37
- Guðný Jónsdóttir, Galtafelli (1878-1975), 24, 120
- Guðrún Arna Arngímsdóttir, Núpi (1959-, 243
- Guðrún Brunborg (1896-1973), 244
- Guðrún G. Jónsdóttir [Edda], nemandi (1923-, 181
- Guðrún Jónsdóttir, nemandi (1922-2005), 181
- Guðrún Magnúsdóttir, nemandi (1924-2010), 181
- Guðrún Markúsdóttir, nemandi (1920-2014), 181
- Guðrún Pálsdóttir, nemandi (1921-1999), 181
- Guðrún Stefánsdóttir, tannfræðingur, 300
- Gufubaðstofa, 190, 195, 201, 250
- Gullbringusýsla, 32, 58
- Gulleyjan, heimavistarherbergi, 243
- Gunnar Gunnarsson, rith. (1889-1975), 191
- Gunnar M. Magnúss, rith. (1898-1988), 22, 116, 147
- Gunnar Thoroddsen, alþm., ráðherra (1910-1983, 230
- Gunnar Össurarson, Kollsvík (1912-1988), 207
- Gunnhildur Valdimarsdóttir, Núpi (1943-, 242
- Gunnlaugur Briem, alþm. (1847-1897), 108
- Gunnlaugur Finnsson, kennari, alþm. (1928-2010), 205, 208, 245
- Gunnlaugur Sveinsson, kennari (1913-1969), 212
- Gylfi Þ. Gíslason, alþm. ráðh. (1917-2004), 187, 218, 227, 230, 255
- Gymnasium, 15
- Gæslumál, 265, 267, 273, 275, 281, 292, 305
- H. N. Clausen, próf. (1793-1872), 17
- Hafmatur, 56
- Hafnarfjörður, 28, 29, 57, 147, 193, 199
- Hafnarnes, 177
- Hagalín, 42, 60, 130, 131, 140, 142, 153, 205, 240, 247
- Hagalínsverðlaun, 200
- Hagasókn, 110
- Hagfræði, 112
- Hagnýtt nám, 21, 198, 221
- Hagstofa Íslands, 56, 58, 114, 279, 301
- Halldór Ármann Sigurðsson, kennari (1950-, 255, 270
- Halldór Bjarnason, form. Gróandi (1940-2011), 207, 212
- Halldór Briem, kennari, kennslubókahöf. (1852-1929), 121
- Halldór E. Sigurðsson, alþm., ráðh. (1915-2003), 253
- Halldór Halldórsson, bæjarstjóri (1964-, 308
- Halldór Kiljan Guðjónsson Laxness (1902-1998), 13, 63, 154, 155
- Halldór Kristjánsson, bóndi (1910-2000), 7, 39, 40, 50, 53, 66, 70, 119, 151, 152, 161, 164, 171, 172, 196, 234, 257, 310, 315
- Halldóra Ólöf Guðmundsdóttir, nemandi (1906-1908), 145
- Harmonikka, 116, 129, 226, 243, 247
- Hamoníum, 37, 130, 191
- Handavinna, 82, 83, 115, 119, 121, 126, 129, 165, 167, 168, 169, 170, 171, 184, 190, 192, 201, 220, 221, 231, 239, 246, 259, 261, 266, 267, 275, 277, 294

Atriðiðsorðaskrá

- Handbolti, 191
Handbók kennara, 280
Hannes Hafstein, alþm. ráðherra (1861-1922), 115, 147, 148
Hannibal Valdimarsson, alþm., ráðherra (1903-1991), 187
Hannyrðir, 30, 80, 166
Hanzkill, kvæði, 169
Haraldur Árnason, nemandi (1954-, 263
Haraldur Guðmundsson, alþm. ráðh. (1892-1971), 149, 155
Haraldur Kristinsson, Haukabergi (1902-1990), 176, 178
Harpa, nótnabók, 166
Hasarblöð, 225
Hassí, 246
Haughús, 183
Haukadalur, 62, 74, 118, 132, 147
Haukadalur (1885-1889), Heimavistarbarnaskóli, 38
Haukur Kristinsson, bóndi Núpi (1901-1984), 151, 167, 172, 205, 242, 309, 311
Haukur Magnússon, nemandi (1930-1977), 209
Hausastaðaskóli, 21, 31
Hausastaðir (1791-1812), Barnaskólar, 14
Hawaii, heimavistarherbergi, 243
Hádegisverðaropnun, 266
Háðkvæði, 148
Háeyri á Eyrarbakka, 112, 113
Hákon Kristófersson, alþm., (1877-1967), 155
Hákon Torfason, rafmagnsverkfræðingur (1929-, 282, 307
Hákot, Njarðvík, 116
Hálfkirkja, 11
Háls í Fnjóskadal, 69
Háskólakennsla, 222
Háskólarektor, 188
Háskólastarfsemi, 308
Háskólastig, 29, 38, 43, 77, 202, 257
Háskóli Íslands, 51, 127, 186, 293, 309
Háskólinn í Kaupmannahöfn, 10
Hefill hf. Flateyri, 233, 235
Hegðan, 61
Hegðun, 86, 99, 141, 167, 201, 220, 260, 264, 266, 267, 275, 276, 277
Heilsa, heilsufar, 138, 221, 222, 246, 290
Heilsársskóli, 40
Heilsufræði, 84, 112, 124, 166, 168
Heimaaðilar -framlög, 48, 91, 135, 157, 158, 183, 188, 210, 217, 229, 259
Heimadæmi, 273
Heimalestur, 208, 228, 271, 273
Heimamenntun, 14, 19, 23, 45, 89, 95, 102, 109
Heimanakstur, 256
Heimangönguskóli, 74, 128, 137, 224
Heimatrúboðslýðháskólar, 112
Heimavist, heimavistamál, 69, 74, 78, 92, 94, 115, 116, 123, 124, 126, 137, 140, 151, 160, 161, 182, 183, 190, 193, 194, 195, 204, 211, 218, 224, 225, 226, 231, 233, 236, 238, 244, 247, 268, 272, 273, 280, 284, 291, 304
Heimavistarbarnaskóli, 62, 63, 74
Heimavistarbarnaskóli, fyrirhugaður (Rögnvaldur teikni), 74, 158, 166
Heimavistarskóli, 71, 74, 85, 96, 123, 128, 129, 140, 188, 206, 224, 231, 281
Heimavistarskóli, verknám, 231
Heimavistaruppeldi, 244
Heimavistir, 30, 38, 49, 92, 97, 131, 136, 211, 212, 225, 246, 247, 259, 265, 266, 267, 268, 270, 276, 277, 281, 283, 287, 291, 293, 296, 297, 305
Heimfararleyfi, 200, 264
Heimilisiðnaður, 179
Heimilisstörf, 118
Heimskreppa, 155, 167, 225
Heimssstyrjöld, 92, 129, 188, 218
Helga hin fagra í Gunnlaugs sögu ormstungu, 167
Helgarleyfi, 270, 293
Helgi Árnason, bóndi, kennari (1936-2018), 254, 291, 294, 303
Helgi Elíasson, fræðslumálastjóri (1905-1995), 155, 187, 194, 198, 218, 233, 313
Helgi Hauksson, kennari (1956-, 294, 303
Helgi Valtýsson, kennari (1877-1971), 169, 174
Helgisíðabók, 67
Heljarslóðarorusta, 104
Hengilampar, 77
Herbert Strassen (!), heimavistarherbergi, 243
Hermann Guðmundsson, nemandi (1917-2005), 176
Hermann Jónasson, alþm., ráðh. (1896-1976), 40, 155, 187, 192
Hermann Jónsson, bóndi Fremstuhúsum (1845-1914), 60
Hermikák, 85
Hermikráka, 131
Hernaðaraðgerð, 272
Hernaðarumsvif, 227
Hernám, 186, 189, 243
Herranótt, 186
Heydalsá (1896-1916), aðrir alþýðuskólar, unglingaskólar, 43, 77
Heydalsá, unglingaskóli, 89, 91
Héraðsbókasafn V.Ís., 195
Héraðslæknir, 138
Héraðsmálanefnd, 65, 138
Héraðsmót, 144, 164, 167, 228, 244, 302
Héraðssamband Vestur-Ísfirðinga, HVÍ, 139, 151, 152, 228, 287, 298, 306
Héraðsskólafyrirætlun, 137
Héraðsskólahefð, 294
Héraðsskólahugmynd, 152
Héraðsskólahugsjón, 188
Héraðsskólahugtak, 150
Héraðsskólakennari, 186, 270

Atriðiðsorðaskrá

- Héraðsskólalög, 135, 149, 151, 156, 188, 191, 193, 199
- Héraðsskólamáli, 138, 192
- Héraðsskólámót, 173
- Héraðsskólar, staða, 267, 286
- Héraðsskólasetur, 181
- Héraðsskólasjóður, 173
- Héraðsskólavakning, 191
- Héraðsskólaöld, 259
- Héraðsskóli, 1, 2, 3, 7, 35, 38, 83, 90, 94, 97, 103, 110, 113, 122, 133, 135, 136, 137, 139, 140, 141, 142, 143, 145, 146, 147, 149, 150, 151, 152, 154, 155, 156, 157, 158, 159, 160, 162, 168, 171, 172, 174, 175, 179, 181, 184, 186, 188, 189, 191, 192, 193, 199, 202, 203, 204, 205, 206, 210, 214, 215, 216, 217, 218, 219, 221, 224, 225, 227, 228, 229, 230, 235, 239, 240, 243, 245, 247, 249, 257, 258, 259, 262, 264, 267, 268, 269, 270, 271, 274, 277, 278, 279, 280, 281, 282, 283, 284, 286, 287, 288, 293, 296, 301, 302, 303, 304, 305, 307, 308, 311, 312, 315, 316
- Hilmar Pálsson, kennari (1952-, 280
- Hinrik Greipsson, formaður Gróandi (1952-, 231
- Hinrik Kristjánsson, nemandi (1954-, 263
- Hjaltrína Guðjónsdóttir, kennari, prestsfrú Núpi (1890-1981), 79, 94, 118, 119, 120, 141, 154, 167, 210, 251, 257, 308, 310, 311, 313, 315
- Hjarðardalur, 41
- Hjarðardalur Innri, 74
- Hjarðarholt, 112, 133
- Hjáleiga, 25, 115, 308
- Hjálparkennsla, 267
- Hjúkrunarkona, 266
- Hjörtur Hjálmarsson, skólstjóri (1905-1993), 214
- Hlaðseyri, 110
- Hléskógar (1886-1890), unglingskóli, 38, 43, 90, 103
- Hlíð, prestsetur, 97, 124, 153, 159, 183, 308, 314, 317
- Hljóðfæraleikur, 121, 169, 231, 247, 269, 293
- Hljóðfærasjóður, 207
- Hljóðfæri, 38, 129, 207
- Hlynur Sigtryggsson, veðurstofustjóri (1921-2005), 153, 250
- Hlýðni, 12, 20, 143
- Hnattgönguvél, 91, 121, 191
- Hnífsdalur, 124, 258
- Hnífsdalur (1882-, unglingskóli, 38
- Hollvinir Núpsskóla, 2, 7, 236, 308, 309
- Holt í Önundarfirði, 45, 110, 296
- Holtsetaland, 136
- Horkóngapólitik, 109
- Hornafjörður, 304
- Hornstrendingar, 41
- House of Commons, heimavistarherbergi, 243
- House of Lords, heimavistarherbergi, 243
- Hóladómkirkja, 40
- Hólakot, 115, 117
- Hólar, 10, 14, 36, 38, 40, 41, 43, 54, 74, 77, 110
- Hólar (1882-, Búnaðarskólar, 37, 38, 40, 43, 77
- Hólastaður, 40
- Hólasveinar, 41
- Hólavellir (1785-1804), Lærðir skólar, 13, 14
- Hóll (Sjónarhóll), tómthús frá Núpi, 116
- Hólfríður Valdimarsdóttir, Núpi (1947-, 242
- Hópkennsla, 45
- Hópstærðarviðmið, 224
- Hótelaðstaða -rekstur, 224, 309
- Hrafn Sveinbjarnarson, Hrafnseyri (-1213), 167
- Hrafnagil, 38, 50, 67
- Hrafnseyri, 15, 38, 69, 127, 138, 151
- Hreindýrshorn, 250
- Hreinlæti, 99, 102, 161, 179, 183, 195, 264, 266
- Hreinlæti, ræsting, 33, 77, 94, 99, 105, 125, 131, 138, 139, 164, 183, 190, 195, 226, 231, 233, 235, 245, 246, 247, 257, 267, 281, 292, 294
- Hrekkjabrögð, 261
- Hreppapólitik, 192
- Hrepparígur, 276
- Hreppaskil, 62
- Hreppaskilabók, 115
- Hreppsúti, 62
- Hreppsfé, 53
- Hreppsfundur, 95, 96
- Hreppsnefnd, 31, 45, 47, 61, 64, 70, 72, 73, 74, 90, 137, 282
- Hreppstjóri, 42, 62, 70, 71, 87
- Hreppur, 28, 31, 33, 45, 46, 47, 48, 56, 57, 58, 60, 61, 63, 65, 67, 69, 71, 73, 74, 84, 88, 89, 90, 92, 95, 96, 115, 137, 190, 203, 204
- Hróarskelda, 16, 26
- Hrólfur Kjartansson, deildarstjóri (1945-2002), 297
- Hrútakofinn, 131
- Hrönn Jónsdóttir, kennari (1966-, 302, 303
- Hugarreikningur, 84
- Hugmyndafræði, 45, 103, 148, 154, 174, 198, 256, 258
- Hugsjón, hugsjónir, 13, 19, 30, 36, 89, 111, 113, 128, 129, 135, 154, 155, 169, 175, 204, 213, 228, 258, 271, 289, 302, 307, 312
- Hulda Friðþjófsdóttir, Núpi (1943-, 243
- Hundavaktir, 280
- Hungurverkfall, 281
- Húnvatnssýsla, 56, 57, 101, 106
- Húnvetningar, 30, 38
- Húsameistari ríkisins, 184, 193, 194, 196, 225, 227, 229
- Húsavík, 304
- Húslestur, 11, 12, 25, 51, 84, 115, 129, 165, 170, 171, 246, 248, 268
- Húslæsi, 11
- Húsmennska, 41, 44, 60
- Húsmæðrafræðsla, 30, 144, 223, 258

Atriðiðsorðaskrá

- Húspostilla, 11
Hússtjórnardeild, 30
Húsvitjanir, 12, 33, 61, 69, 71, 81, 114
Hvalbeinshliðið, 59, 315, 318
Hvalveiðar, 40, 41, 42, 55, 64, 70, 71, 74, 153
Hvammur, Dýrafirði, 44, 176
Hvanneyri (1889-, Búnaðarskólar, 36, 43, 77, 83, 85
Hvesta Arnarfirði, 130
Hvilft Öundurafirði, 208
Hvítárbakki, lýðháskóli, 83, 85, 86, 88, 91, 94, 106, 108, 110, 113, 123, 126, 128, 134, 136, 157
Hvítárvellir, 77, 113
Höfðaletur, 98
Höfðaoddi, 59, 70, 153
Höfði, Dýrafirði, 60, 68, 70, 71, 74, 75, 78, 121, 153, 206
Höfrungur á Þingeyri, Íþróttafélag, 244
Högni Torfason, blaðamaður (1924-1990), 231
Hörður Bergmann, kennari (1933, 245
Hörður Kristjánsson, eftirlitsmaður
Innkaupastofnunar, 282, 287
Hörður Lárusson, deildarstjóri (1935-, 277, 297
Hörgárdalur, 29, 54, 101, 107
Iðnbylting, 17
Iðnfræðsla, 89
Iðnskólar, 256, 258
Indbyrdes Undervisning, 22
Indriði H. Þorláksson, skattstjóri (1940, 253, 279
Ingi Sigurðsson, sagnfræðingur (1946-, 83, 113
Ingibjörg Betúelsdóttir í eldhúsráði (1926-, 244
Ingibjörg Guðmundsdóttir, húsfreyja Mýrum (1860, 42
Ingibjörg H. Bjarnason, skólastjóri (1867-1941), 155
Ingibjörg Jóna Sigurlínadóttir, Lambadal (1879-1973), 78
Ingibjörg Þórarinsdóttir, húskona (1845-1923), 78
Ingimar Eydal, kennari (1873-1959), 123
Ingimar Hallgrímur Jóhannesson, kennari (1891-1982), 115, 185
Ingimarsskólinn, 200, 204
Ingjaldssandur, 61, 74, 96, 118, 119, 124, 167, 282, 293
Ingjaldur Sigurðsson, hreppstjóri (1841-1918), 97
Ingólfur Flygenring, alþm. (1896-1979), 223
Ingólfur R. Björnsson, skólastjóri (1948), bls. 278-288, 240, 267, 278
Ingunn S. Guðbrandsdóttir, kennari (1928-2019), 240, 257, 316
Ingvar Gunnarsson, nemandi (1949, 236
Innra starf, 7, 22, 114, 154, 211, 224, 234, 235, 259, 264, 289, 290, 295, 296, 297, 311
Innri-Hús, 44
Innri-missjón, 112
Innri-Njarðvík, 12, 21, 28
Innritun, inntaka, 21, 31, 38, 40, 79, 80, 85, 174, 179, 188, 205, 218, 227, 284, 285, 291, 295
Innrætingarstofnun, 14
Íhaldsflokkur, 148
Ímyndunarlíf, 99
Ísafjarðardjúp, 48, 68, 149, 156
Ísafjörður, 28, 29, 33, 38, 43, 51, 56, 60, 66, 69, 76, 77, 112, 118, 127, 128, 141, 142, 144, 169, 171, 178, 190, 199, 206, 214, 221, 237, 257, 258, 260, 267, 268, 270, 275, 277, 278, 279, 283, 284, 293, 294, 296, 297, 302, 304, 308, 309
Ísafjörður (1874-, Barnaskólar, 29, 38
Ísafjörður, alþýðuskóli, 48
Ísafjörður, framhaldsskóli Vestfjarða, 289, 307
Ísafjörður, menntaskóli, 258, 279, 296
Ísafjörður, sjómannaskóli, sérskólar, starfsmenntun, 38, 43
Ísafjörður, unglingaskóli, 137
Ísfirðingar, 22, 28, 44, 58, 62, 74, 90, 127, 137, 146, 147, 199, 217, 228, 277, 308
Íslandssaga, mannkynssaga, 9, 12, 14, 20, 21, 22, 23, 24, 26, 27, 28, 35, 39, 54, 55, 66, 82, 83, 84, 85, 86, 92, 98, 102, 103, 108, 109, 112, 113, 119, 124, 126, 133, 142, 155, 166, 168, 188, 192, 209, 230, 233, 242, 258, 291, 304
Íslensk ritgerð, 124
Íslenska, 10, 11, 17, 22, 23, 29, 41, 49, 82, 83, 84, 88, 109, 120, 124, 129, 141, 155, 163, 168, 171, 174, 201, 221, 312
Íslenskri fyndni, 247
Íslenskur bóklestur, 66
Ívar Einarsson, bóndi Kotnúpi (1842-1931), 77
Íþróttir, aðstaða, íþróttamál, 31, 40, 66, 71, 72, 76, 80, 82, 84, 93, 94, 96, 102, 119, 124, 125, 126, 129, 139, 140, 142, 143, 144, 145, 148, 160, 162, 163, 165, 166, 167, 168, 169, 170, 171, 173, 174, 181, 182, 191, 192, 194, 196, 197, 201, 206, 209, 212, 218, 221, 224, 226, 228, 231, 232, 236, 246, 254, 255, 265, 266, 267, 268, 270, 271, 275, 280, 281, 282, 283, 289, 293, 294, 295, 297, 298, 299, 300, 301, 302, 306
Jafningjafræðsla, 22
Jafnréttismál, 80, 146, 198, 256
Jakob Appel, skólastjóri í Askov og ráðherra (1866-1931), 113
Jakob Gíslason, verkfræðingur (1902-1985), 190
Jakob Grétar Hauksson, nemandi (1955-, 256
Jakob Kristinsson, fræðslumálastjóri (1882-1965), 155, 187
Jakob Lauritz Berg, hvalfangari (1845-1907), 62, 68, 70, 71, 129, 292
Jarðeplageymsla, 190
Jarðfræði, 121
Jarðgönguvél, 88
Jarðhiti, 149, 156, 192
Jarðhús, 224
Jarðkapall, 190
Jarðlíkan, 191
Jarðýta, 225, 236

Atriðiðsorðaskrá

- Jens Johansen, danskur kennari með Guðmundi Hjaltasyni, 103
- Jens Pálsson, mannfræðingur (1926-2002), 205, 245
- Jens Sögaard, kennari (1928-, 294, 300, 303)
- Jensen, danskur starfsmaður Rentukammers á 19. öld, fyrsta fjórðungi, 55
- Jensína Valdimarsdóttir, Núpi (1952-, 6, 242)
- John Thomas Stanley, ferðabókarhöfundur (1735-1807), 20
- Jófríður Kristjánsdóttir, Tröð (1920-1995), 181
- Jóhann Dalberg Sverrisson, nemandi (1964-, 281)
- Jóhann Gunnar Ólafsson, sýslumaður (1902-1979), 229, 230
- Jóhann Hannesson, skólameistari (1919-1983), 256
- Jóhann Sigurjónsson, skáld (1880-1919), 173
- Jóhann Skaptason, sýslum. (1904-1985), 152
- Jóhannes Birkiland, skáld (1886-1961), 244
- Jóhannes Bjarnason, bóndi, afi sr. Sigtryggs (1801-1860), 25, 158, 175
- Jóhannes Davíðsson, bóndi (1893-1983), 118, 150, 151, 152, 154, 158, 182, 196, 229, 313
- Jóhannes Herder, heimspekingur (1744-1803), 12
- Jóhannes Ólafsson, trésmiður, alþm. (1859-1935), 91
- Jóhannes Sigfússon, kennari (1853-1930), 166
- Jóhannes Þorkelsson á Fjalli (1861-1928), 68
- Jólaheimferð, 297
- Jólaleyfi, 143, 219, 260, 275
- Jón Aðils, sagnfræðingur (1860-1920), 107
- Jón Auðunn Jónsson, alþm. (1878-1953), 137, 155
- Jón Ásbergsson, nemandi (1950-, 236)
- Jón Baldvin Hannibalsson, alþm., ráðh. (1939-, 258)
- Jón Björnsson, nemandi (1955-, 256)
- Jón Einar Haraldsson, kennari (1953-, 291, 303)
- Jón Eiríksson konferensráð (1728-1787), 26
- Jón Guðbjartsson, trésmiður (1906-1996), 195, 233
- Jón Guðjónsson, Veðrará (1934-1988), 228, 287
- Jón Guðmundsson frá Brekku, skólastjóri (1913-1991), 169
- Jón Gunnar Kristinsson, síðar Gnarr (1967-, 282)
- Jón Helgason, biskup (1866-1942), 51, 52, 53, 54, 67, 69
- Jón Hjaltalín, skólastjóri 1840-1908), 104
- Jón Hólmsteinn Guðmundsson, Lambadal (1867-1939), 78
- Jón Ingibjartur Zófóníasson, (1911-1997), 91, 184, 195, 233, 242, 243, 245, 251, 254, 287, 292, 294, 302, 315
- Jón Jakob Gabriélsson, bóndi (1853-1935), 61, 73, 124, 151, 153
- Jón Jakobsson, prestur (1903-1943), 152, 200
- Jón Jónsson, 57
- Jón Jónsson frá Patreksfirði, Jón úr Vör (1917-2000), 169
- Jón Jónsson, landritari (1841-1883), 33, 97, 99
- Jón Kr. Ísfeld, prestur (1908-1991), 196, 200, 201
- Jón Ófeigsson, kennari (1881-1938), 166
- Jón Ólafsson, Gemlufalli (1891-1963), 87
- Jón Ólafsson, ritstjóri (1850-1916), 28, 110, 121
- Jón Ólafur Kristjánsson, Stúkuhúsi (1876-1966), 76, 92
- Jón Páll Jakobsson, formaður nemendaráðs (1973-, 295)
- Jón Sigurðsson, forseti (1811-1879), 15, 16, 19, 20, 21, 22, 27, 36, 41, 55, 62, 82, 90, 150, 166
- Jón Sigurðsson, prestur (1787-1870), 56
- Jón Sigurðsson, prestur (1829-1907), 56, 114
- Jón Sigurðsson, véstjóri (1889-, 88)
- Jón Thoroddsen, skáld (1818-1868), 116, 146
- Jón Torfi Jónasson, prófessor (1947, 83)
- Jón Þorbjarnarson, Flateyri (1900-1954), 216
- Jón Þorkelsson, rektor (1822-1904), 12, 21
- Jón Þorsteinsson, íþróttakennari (1898-1985), 145
- Jón Þórarinnsson, búfræðingur (1870-1943), 70, 74, 95, 149
- Jóna Björk Kristjánsdóttir, kennari (1938-2013), 291, 294
- Jóna Valgerður Kristjánsdóttir, alþm. (1935, 308)
- Jónas Hallgrímsson, ljósmyndari (1915-1977), 16, 236
- Jónas Hallgrímsson, skáld (1807-1835), 16, 236
- Jónas Helgason, tónlistarmaður (1839-1903), 38
- Jónas Jónasson, prestur (1856-1918), 30, 49, 84, 121
- Jónas Jónsson, Hriflu, alþm., ráðh. (1885-1968), 38, 81, 113, 133, 135, 148, 150, 154, 155, 156, 166, 187, 191, 198, 200, 255
- Jónas Þórhallsson, nemandi (1956-, 263)
- Jónína Eiríksdóttir, Núpi (1952-, 242)
- Jónína Jónsdóttir, Gemlufalli (1920-2010), 181
- Jónshús (Hlíð), 124
- Jurtafræði., 166
- Jurtir, 84, 166, 312
- Júlíus Havsteen, sýslumaður (1886-1960), 103
- Jörgen Jörgensen, hundadagakonungur (1780-1841), 67
- Kaffi, 17, 42, 61, 75, 129, 164, 167, 171, 184, 246, 247, 296, 298, 306, 313
- Kakó, 247
- Kaldakinn, 66, 81
- Kaldbakur, 132
- Kandís, 313
- Kanelsnúðar, 247
- Karl Finnbogason, kennari (1875-1952, 84, 121, 166)
- Karl Guðmundsson, nemandi (1885-1982), 131
- Karl Jónatansson, tónlistarmaður (1924-2016), 309
- Karþagó, 71
- Kastalastíll, 158
- Katrín Árnadóttir, kennari (1930-2015), 243
- Katrín Jakobsdóttir, forsætisráðherra (1976-, 147)
- Kaupangssveit, 75
- Kaupangur, 25
- Kaupfélag, 67, 89, 147, 148, 152, 207, 210

Atriðiðsorðaskrá

- Kaupgjald, 109, 212, 218
Kaupmannahöfn, 10, 11, 14, 17, 18, 23, 27, 46, 57, 58, 107, 108, 121, 148
Kaupstaðarbúar, 143, 154
Kaupstaðarskólar, 133, 200, 205
Kaupstaður, 19, 21, 35, 48, 56, 95, 212, 277, 303
Kauptún, 41, 137, 204
Kaþólskur siður, 9, 10, 11
Kári Jónsson, skólstjóri (1960-), bls. 289-302, 288, 289
Keflavík, 277, 304
Keldudalur, 163, 200
Kelduverfi, 107
Kennara -, 7, 16, 19, 20, 22, 32, 34, 40, 50, 53, 54, 61, 65, 82, 84, 86, 91, 96, 99, 100, 109, 110, 112, 118, 120, 121, 124, 126, 131, 134, 141, 142, 153, 158, 160, 162, 165, 166, 167, 169, 170, 178, 179, 183, 186, 192, 193, 194, 195, 203, 204, 205, 206, 208, 209, 211, 216, 219, 220, 222, 224, 225, 226, 227, 231, 233, 236, 239, 240, 242, 243, 245, 250, 251, 252, 253, 254, 255, 257, 258, 259, 260, 261, 263, 264, 265, 266, 267, 268, 269, 270, 272, 273, 274, 275, 276, 278, 280, 281, 282, 283, 284, 288, 291, 292, 293, 294, 296, 297, 302, 303, 305, 306, 307, 315, 316
Kennslu -, 7, 11, 15, 16, 20, 22, 25, 28, 33, 35, 37, 40, 50, 53, 55, 56, 61, 62, 63, 64, 65, 66, 67, 69, 73, 75, 77, 80, 81, 82, 83, 84, 85, 86, 87, 88, 90, 91, 92, 93, 94, 95, 96, 98, 100, 102, 103, 107, 110, 112, 117, 118, 119, 120, 121, 123, 124, 126, 128, 131, 136, 137, 138, 140, 144, 145, 148, 149, 151, 155, 156, 160, 161, 162, 167, 168, 169, 170, 171, 174, 184, 186, 187, 188, 190, 191, 192, 193, 198, 199, 201, 202, 204, 208, 209, 210, 220, 221, 222, 223, 231, 234, 235, 238, 239, 245, 246, 248, 250, 251, 252, 253, 255, 257, 259, 261, 264, 266, 267, 268, 269, 270, 272, 275, 276, 280, 282, 285, 286, 289, 291, 292, 293, 294, 296, 298, 299, 302, 305, 306, 307, 310
Kirkja, kirkju-, 10, 11, 12, 15, 18, 19, 25, 26, 31, 42, 45, 49, 51, 52, 53, 64, 66, 67, 68, 69, 70, 84, 88, 93, 114, 116, 159, 163, 164, 165, 167, 171, 175, 261, 267, 296, 300, 305, 312, 313
Kirkjubók, 56, 61, 114, 241
Kirkjubólsdalur, 178
Kjalarnesþing, 31
Kjallari, 72, 76, 139, 160, 161, 189, 190, 193, 194, 235
Kjaramál, 259, 270, 274
Kjartan J. Jóhannsson, alþm. (1907-1987), 187
Kjósarsýsla, 58
Kjölur, 40
Kjör vinnukvenna, 104
Kjördæmaskipan, 186
Kladdi, 196, 221
Klassísku málin, 12
Klukkuland, 132
Knútur Bjarnason, bóndi Kirkjubóli (1917-2013), 178
Koffort, 131, 242, 245
Kol, 77, 94, 95, 96, 131, 139, 177, 189, 196, 225
Kollektusjóður, 22
Konungsvald, 10, 19
Konungur, 10, 11, 17, 22
Korkur, 189, 191
Kotnúpur, 44
Kraftblökk, 227
Krap, 131, 176, 181, 196
Kreddur, 112
Kreppa, 129, 150, 154, 155, 161, 167, 174, 218, 225, 302
Kringlur, 247
Kristbjörg Kristjánsdóttir, nemandi (1924-2019), 181
Kristbjörg Kristjánsdóttir, matráðskona (1883-1960), 118
Kristinn Daníelsson, prestur, alþm. (1861-1953), 69, 70, 127, 147
Kristinn Gíslason, nemandi, Hesteyri (1917-2012), 176
Kristinn Guðlaugsson, bóndi, Núpi (1868–1950), 6, 16, 24, 25, 26, 31, 37, 38, 39, 40, 41, 42, 44, 45, 49, 50, 53, 59, 60, 61, 62, 63, 64, 65, 66, 67, 68, 69, 70, 71, 73, 74, 75, 76, 77, 88, 110, 114, 115, 116, 117, 127, 129, 146, 147, 148, 151, 154, 156, 163, 171, 176, 210, 236, 242, 255, 311, 314, 318
Kristinn H. Gunnarsson, alþm., (1952-, 308
Kristinn Páll Sigurjónsson, nemandi (1949-, 236
Kristinn Sigmundsson, nemandi (1910-203), 146
Kristinn Stefánsson, kennari (1900-1976), 171
Kristinn Valdimarsson, kennari, Núpi (1949-, 6, 236, 255
Kristinshús, 124, 129, 163, 164
Kristín Guðmundsdóttir, Lambadal (1966-1953), 78
Kristjana Kjartansdóttir, starfsstúlka Núpi 1987-88, 292
Kristján 10. (1870-1947), 136
Kristján 7., konungur Dana (1749-1808), 13
Kristján Bergsson, forseti Fiskifélags Íslands (1884-1949), 208
Kristján Davíðsson, bóndi (1889-1970), 139, 169
Kristján Davíðsson, listmálari (1917-2013), 169
Kristján Hafliðason, form Gróandi (1940-1966), 207, 212
Kristján J. Gunnarsson, fræðslustjóri (1919-2010), 255
Kristján Oddsson, bóndi Núpi, Lokinhömrur (1837-1900), 53
Kristján Ólafsson, skipstjóri (1864-1910), 42, 117
Kristján VIII, konungur Dana (1786-1848), 17
Kristnes, 25

Atriðiðsorðaskrá

- Kristni, kristindómur, krist-, 9, 10, 18, 26, 31, 32, 40, 50, 52, 60, 67, 69, 71, 74, 88, 129, 151, 159, 168, 217, 220, 245, 267, 293, 313
- Kristrún Pétursdóttir, starfsstúlka Núpi, 1987-88, 292
- Krossavík við Skagahlíðar, 177
- Krossgil, 164, 229
- Krossgötur, 318
- Kunnátta, 11, 12, 19, 32, 33, 61, 65, 82, 83, 86, 103, 104, 105, 188, 208, 225, 272
- Kurteisi, 306
- Kúl, 288
- Kvennaskóli, almennt, 28, 29, 30, 31, 36, 38, 43, 49, 61, 77, 81, 90, 293
- Kvenréttindi, 89, 144, 154
- Kverið, 11, 21, 23, 26, 28, 35, 51, 253
- Kvindesagen, 30
- Kvíabryggja, 243
- Kvíði, 232
- Kvæðaflutningur, 174
- Kvöldbæn, 84, 124, 125, 165
- Kvöldgæsla, 266, 269, 275, 281, 292
- Kvöldskólar, 135
- Kvöldvaka, 26, 165, 293, 296, 306
- Kvöldverður, 84, 124, 125, 165
- Kynding, 196, 233, 243
- Kynferðisleg mismunur, 267
- Kynningarnefnd, 267
- Kýrá, 78
- Kæfa, 246
- Kæliklefi, 210, 235
- Körfubolti, 232, 293
- Lakagígar, 14
- Lambadalur, 71
- Landabréf, 88
- Landafræði, 23, 24, 28, 29, 30, 33, 35, 63, 66, 82, 84, 100, 105, 107, 112, 119, 120, 121, 124, 126, 166, 168, 169, 201, 221
- Landbúnaðar, 12, 56, 87, 154
- Landmæling, 29, 85
- Landritari, 33, 97, 99
- Landsbókavörður, 39
- Landshlutasamtök, 90, 257
- Landshlutaskólar, 137
- Landshöfðingi, 14, 27, 35, 36, 57, 97, 122, 147
- Landskjör, 149
- Landslagsarkitektar, 317
- Landssjóður, 32, 34, 35, 45, 46, 62, 73, 91, 122, 123, 133, 134
- Langaloft, 94
- Langanes, 81, 107, 176, 177
- Langhlaupið, 305
- Langspil, 37
- Langur, lánur, 56
- Latína, 10, 12, 198
- Latínuskóli, 11, 14, 27, 28, 29, 49, 197, 198
- Laufás, 38, 54, 84, 86, 90, 102, 103, 107
- Laufás (1883-1884), unglingskólar, 38
- Laufásvegur, 42
- Laugaland, kvennaskóli Eyfirðinga (1877-, 29, 30, 38, 43, 77
- Laugar í Reykjadal, skóli, 83, 103, 106, 136, 149, 230, 287
- Laugardagkvöld, 121, 165, 227
- Laugarhvammur, Garðsárdal, 24
- Laugarvatn, héraðsskóli, 136, 137, 149, 230, 286
- Laugarvatn, íþróttaskóli, 289
- Laugarvatn, skóli Sunnlendinga, 135
- Laugvetningar, 175
- Laun, 33, 55, 57, 58, 73, 94, 98, 110, 156, 158, 273, 288, 302, 307
- Lausamenn, 40, 59
- Lausingjalýður, 89
- Láenberg, 136
- Lágafell, 69
- Lárus H. Bjarnason, sýslum., alþm. (1866-1934), 146
- Lárus Rist, sundkennari (1879-1964), 49
- Leðurjakkar, 242
- Leifur Jósteinnsson, nemandi (1940-1998), 212
- Leiklist, 37, 68, 116, 129, 165, 195, 210, 211, 212, 226, 242, 246, 266, 267, 281, 293, 297, 298, 306
- Leiknimarkmið, 80
- Leikrit, 37, 131, 172, 174, 175, 186, 210, 211, 227, 231, 236, 237, 306
- Leikur, 244
- Leiti, 50, 61, 67, 231, 233, 235, 236, 253, 254
- Lenging skólaskyldu, 256
- Lestímar, 124, 170, 186, 212, 228, 232, 246, 248, 261, 266, 272, 273, 274, 275, 276, 280, 281, 291, 295, 296, 304, 305
- Lestrarkennsla, 12, 51
- Lestur, 10, 11, 19, 22, 23, 51, 63, 69, 73, 81, 82, 84, 105, 108, 109, 124, 168, 208, 221, 260, 297, 302
- Lexíulestur, 83, 84, 86, 99, 100, 101
- Leyfi, 73, 84, 86, 124, 140, 179, 182, 183, 186, 217, 236, 245, 247, 258, 261, 262, 271, 288, 291, 293, 297, 299
- Lions-quest, 293
- Listamaður, 163, 169
- Listir, 82, 83, 108, 142, 163
- Litla Gunna og litli Jón, 313
- Litla-Hraun, 243
- Litli-Garður, 232
- Litli-Hamar, 102
- Litli-Hamar 1882-1883, Aðrir alþýðuskólar, unglingskólar, 38
- Litlu jólin, 231
- Little Rock, heimavistarherbergi, 243
- Líkams- og heilsufræði, 124
- Líkamsæfingar, leikfimi, fimleikar, 94, 124, 144, 179, 221, 232
- Lína langsokkur, 212
- Lítill gleðiþöskapur, 288

Atriðiðsorðaskrá

- Ljóð, 18, 98, 99, 108, 180, 245, 300
Ljósavatn (1904-1914), unglingskóli, 77, 80, 148
Ljósavatnssókn, 148
Ljósavél, 196
Ljósberinn, 313
Ljósmyndir, skólaspjöld, 2, 12, 13, 18, 24, 26, 28, 32, 33, 38, 44, 45, 46, 50, 60, 67, 72, 80, 81, 82, 84, 86, 87, 88, 92, 105, 115, 121, 128, 130, 142, 146, 151, 155, 158, 161, 166, 175, 183, 186, 187, 189, 190, 196, 197, 198, 206, 209, 218, 221, 228, 236, 250, 254, 261, 266, 267, 277, 279, 281, 282, 285, 293, 295, 297, 299, 300, 316, 317, 318
Ljött orðbragð, 129, 140
Loftdæla, 191
Loftmyndir, 229
Lokinhamrar, 69, 110
London, 20
Lotukennsla, 264, 268
Ludvig Harboe, Sjálandsbiskup (1709-1783), 12, 21
Ludvig Schröder skólastjóri í Askov, 111
Lúðuveiðarar, 42
Lútherskur rétttrúnaður, 9, 11, 51, 248
Lýðháskóli, lýðskóli, lýðskólamál, 16, 17, 25, 37, 38, 75, 79, 83, 85, 86, 90, 97, 101, 102, 107, 108, 110, 112, 113, 163, 171
Lýðmenntun, 69
Lýðveldi, 207
Lækjarós, 117
Læknaskólinn (1876-1911, Lærðir skólar, Háskólastig, 29, 38, 43, 77
Lærdómsdeild, 137, 197, 200
Lærður skóli, 14, 19, 28, 29, 38, 43, 49, 50, 61, 77, 80, 82, 83, 110, 147, 197
Lærimeistari, 104
Lærisveinn, 65, 131, 169
Læsi, 11, 61, 280
Lög nemendafélags, 179
Lög um fjölbrautaskóla, sjá Lagaskrá, bls., 268
Lög um héraðsskóla, sjá Lagaskrá, bls., 188
Lögberg, tímarit, 107
Lögfræði, 108
Lögfræðingurinn, tímarit, 109
Lögregluskóli, 308
M.Á. Guðjónsd. frá Gilsfjarðarmúla í Geiradal, 145
Macbeth, þýðing, 99
Maður og kona, skáldverk, leikrit, 116
Magðalena Pétursdóttir, nemandi (1919-1994), 181
Maggi Jónsson, arkitekt (1937-, 245, 268
Magnús Eiríksson, tæknifræðingur, kennari (1953-, 242
Magnús Halldórsson, Bildudal, nemandi (1955-2015), 256
Magnús Hjaltason Magnússon, kennari, skáld (1873-1916), 63
Magnús Jónsson, prestur (1828-1901), 102
Magnús Pétursson, læknir, alþm. (1881-1959), 135
Magnús sálarháski, þjóðsagnapersóna, 42
Magnús Stephensen, landshöfðingi (1836-1917), 147
Magnús Torfi Ólafsson, alþm., ráðh. (1923-1998), 170, 180, 239, 253, 257
Makkinn, 290
Manndáðarfýsn, 71
Manndómsgöfgi, 130
Mannfræði, 124, 126
Mannkynssaga, 28, 84, 124, 126, 221
Maráponróður, 294
Margeir Elentínusson, nemandi (1954-, 256
Margrét Rakel Hauksdóttir, Núpi (1957-, 6, 242
María Brink, nemandi (1959-, 269
María Vagnsdóttir, starfsstúlka (1940-2017), 292, 294
Markmiðslýsingar, 291
Marshallaðstoð, 227
Matsgerð, 94, 139, 159
Matthías Jochumsson, prestur, skáld (1835-1920), 56, 67, 83, 99
Matthías Jónasson, próf. (1902-1990), 41
Matthías Ólafsson, alþm. (1857-1942), 62, 74, 99, 118, 124, 127, 134, 147, 151
Málfundaefni, 141, 145, 168, 170, 178, 206
Málfundir, 84, 124, 140, 206, 236
Málsmíði, 294
Málskýringar, 63
Már Magnússon, nemandi, söngkennari (1943-1918), 212
Meðaldalur, 131, 208
Meginbygging, 183
Meiri-Garður, 42, 44, 60, 61, 62, 69, 148
Mellemskole, 28
Melrakkaslétta, 66
Menningarsaga, 112
Menntamálaráðuneyti, 193, 194, 196, 204, 214, 236, 254, 257, 259, 261, 279, 286, 287, 289
Menntaskólar, 15, 134, 148, 188, 197, 200, 202, 205, 216, 219, 222, 250, 258, 267
Menntun, menntamál, 10, 11, 12, 16, 20, 21, 22, 29, 31, 33, 34, 36, 45, 51, 61, 63, 73, 88, 89, 99, 101, 102, 104, 105, 109, 112, 134, 135, 143, 162, 169, 188, 198, 200, 204, 239, 252, 253, 255, 256, 272
Menntvinafélagið, 37
Messa, 42, 50, 51, 68, 71, 161, 164, 300, 313
Mexikó, 243
Meyjarskemman, heimavistarherbergi, 243
Miðbygging, 48, 233
Miðhlíð, 117
Miðhæð, 161, 238, 239
Miðskóli, 28, 38, 90, 201, 202, 203, 204, 219, 220, 249, 259, 271, 303
Miðstöð, 91, 135, 138, 139, 152, 181, 182, 183, 190, 195, 235, 239

Atriðiðsorðaskrá

- Millibygging, 231, 239, 281
Minning 10 ára starfs., 130
Minningabók, 146, 209, 249
Minnisvarði, 12, 31, 234
Mílanó, 317
Mjóifjörður, 70, 75
Mjölur, 17
Monte Carlo, heimavistarherbergi, 243
Morgunbænir, 124
Mozart, tónskáld (1756-1791), 247
Móðuharðindin, 12
Móðurmál, 11, 12, 16, 82, 83, 126, 166, 170, 179, 198, 221
Mór, 20, 57, 105, 115, 131
Móses Mósesson, bóndi á Bakka (1834-1918), 78
Múlasýslur, 58, 133
Múli, Nauteyrarhreppi, 68
Myndband, 293, 298
Myndlist, 169, 281
Mysingur, 246
Mýrahlaup, 266, 268
Mýramenn, 41, 42
Mýrar, 41, 42, 44, 59, 60, 62, 65, 68, 70, 71, 115, 118, 131, 148, 178, 213
Mýrasókn, 45, 70, 74, 78, 117, 132
Mýrasýsla, 106
Mýraþing, 69, 73, 74, 75, 114, 115, 116, 151, 241
Mýrhreppingar, 55, 61, 69, 70, 129, 235
Möðruvallabréf, 106
Möðruvellir (1880-1902), Gagnfræðaskólar, 23, 28, 29, 38, 43, 54, 77, 89, 90, 91, 101, 103, 104, 105, 106, 107, 148, 197, 204
Mörtöflur, 224, 244
Mötuneyti, 29, 32, 40, 42, 49, 50, 84, 86, 118, 124, 130, 131, 132, 135, 138, 143, 144, 150, 165, 177, 178, 180, 182, 183, 186, 190, 194, 207, 210, 221, 226, 232, 234, 235, 239, 266, 287, 288, 293, 294, 299, 306, 310
N. Chr. Gram, kaupmaður Þingeyri (-1898), 41
Napóleón, Frakklandskeisari (1769-1821), 14, 15, 55
Náðhús, 183
Nám, 10, 14, 27, 34, 37, 38, 49, 50, 51, 52, 53, 69, 75, 83, 85, 88, 96, 100, 102, 104, 108, 117, 118, 121, 126, 132, 136, 138, 148, 162, 169, 171, 179, 186, 188, 192, 193, 198, 200, 201, 202, 204, 208, 209, 212, 218, 219, 220, 221, 222, 231, 249, 253, 257, 259, 261, 267, 268, 271, 272, 273, 278, 279, 280, 281, 284, 288, 289, 291, 292, 295, 297, 299, 304, 305, 306, 311
Námsárangur, 231, 273, 285, 306
Námsefni, 49, 82
Námsframboð, 28, 36, 162, 280, 291, 297
Námsframboð og fjöldi nemenda í héraðsskólum 1975-1980, 280
Námsgreinar, 22, 23, 28, 29, 35, 63, 80, 82, 83, 87, 112, 119, 121, 126, 136, 162, 163, 168, 170, 201, 219, 220, 221, 222, 249, 287, 299
Námsgreinar og tímafjöldi Ungmennaskólans (1907- -), 119
Námskeið, 136, 143, 213, 220, 228, 287, 288, 293, 306
Námsskrá, 16, 29, 205, 222, 249, 255, 264, 290
Námsskipan, 201, 219, 290
Námstími, 50, 91, 126, 136
Námstjóri, 204, 261
Námsvísir, 290, 297, 305
Náttúrufræði, 11, 35, 49, 52, 63, 64, 82, 84, 107, 119, 121, 126, 168, 191, 201, 220, 221, 276
Náttúrugripasafn, 122, 191, 312
Neðri- Hjarðardalur, 74
Neðri kjallari, 160
Nemendafélag, 129, 141, 171, 206, 272, 288, 297, 298
Nemendafjöldi héraðsskóla, grunnskóla og framhaldsdeilda, 287
Nemendafjöldi nokkurra alþýðuskóla, 107
Nemendamót, 144, 146, 172
Nemendaráð, 261, 266, 267, 280, 297
Nemendasamband, 152, 172, 173, 174, 175, 179
Nemendasjóður, 163
Nemendaspjaldskrá, 221
Nes, 71, 78, 90, 102
Neskaupstaður, 200, 252
Nicolai Frederik Severin Grundtvig, prestur (1783-1872), 13, 14, 15, 16, 17, 18, 19, 30, 81, 87, 154, 306
Níels Finsen, nóbelsverðlaunahafi í læknisfræði (1860-1904), 248
Njarðvík (Innri-) (1872-, barnaskóli, 29
Njóna, 25
Norðlingar, 30
Norðurálfa, 20, 168
Norðurkvisturinn, 224
Norðurland, 30, 48, 53, 60, 71, 135
Norðurland eystra, 53
Norðurlandssíld, 227
Norðurlönd, 18, 26, 87, 316
Norðursýslan, 133, 147, 152
Noregur, 15, 38, 62, 97, 98, 99, 100, 105, 173
Norræn goðafræði, 15
Norrænar bókmenntir, 14
Norrænt samstarf, 19
Norskir seminaristar, 19
Nóbelsverðlaun, 198
Núpar og Gvendur, hljómsveit, 236
Núpsdalur, 64
Núpsflatir, 74
Núpskirkja, 312
Núpskóli, kennslugreinar 1942-1943, 167
Núpur, heimavistarskóli, 71
Nýguðfræði, 51, 52

Atriðiðsorðaskrá

- Nýsitækni, 267
Næfranes, 78, 95, 96, 153, 176
Nælon, 209, 225
Oddný G. Harðardóttir, nemandi, fjármálaráðherra (1957-, 277
Oddur Gíslason, bóndi, bókbindari (1857-1941), 61
OECD, 279
Olíuhitun, 196, 264, 282
Opið hús, 301
Oslo, 146, 288, 289
Óðaverðbólga, 15
Ólafía Jóhannsdóttir, starfaði að líknarmálum einkum í Noregi (1864-1924), 112
Ólafsdalur, 37, 89, 110, 111
Ólafsdalur (1880-1907), Búnaðarskólar, 38, 43, 77
Ólafur Briem, alþm. (1855-1925), 108
Ólafur Daníelsson, stærðfræðingur (1877-1957), 166
Ólafur Egilson, nemandi (1954-2017), 256
Ólafur G. Einarsson, alþm., ráðh. (1932-, 307
Ólafur Guðmundsson, hreppstjóri Mýrahúsum (1879-1941), 97
Ólafur Helgi Kristjánsson, skólastjóri (1913-2009), 167, 183, 184, 188, 197, 205, 206, 212, 228, 245, 253
Ólafur Höskuldsson, nemandi, tannlæknir (1939-2013), 207, 212
Ólafur Jóhannesson, forsætisráðherra (1913-1984), 253
Ólafur Kárason Ljósvíkingur, sögupersóna Laxness, 208
Ólafur Kristjánsson, bæjarstjóri í Bolungarvík (1935-, 236
Ólafur Ólafsson, skólastjóri (1886-1964), 133, 147, 152, 163
Ólafur Proppé, alþm. (1886-1949), 130, 147
Ólafur Skúlason, nemandi (1966-, 207
Ólafur Thors, forsætisráðherra (1892-1964), 135, 155, 187, 218
Ólafur Þ. Þórðarson, alþm. (1940-1998), 308
Óléttar námsmeyjar, 247
Óli Már Guðmundsson, nemandi (1953-, 263
Óli Þ. Guðbjartsson, alþm., ráðh. (1935-, 208
Ólympíufari, 170
Ólæsi, 11
Ólöf Júlíana Sigtryggisdóttir, frá Steinkirkju (1866-1902), 50, 66
Ólöf Sigríður Jónsdóttir, Núpi (1943-, 242
Óperan Töfraflautan, 247
Pakki, 178
Panelpappi, 190
París, 20, 253
Passúsálmar, 115
Páfagaukslærdómur, 245
Páll Briem, amtmaður (1856-1904), 105, 107, 108, 109
Páll Friðbertsson, nemandi, Súgandafirði (1916-1989), 176
Páll Jónsson Árdal, skáld (1857-1930), 103
Páll Jónsson, kennari (1869-1948), 84, 121
Páll Melsteð, sagnfræðingur (1812-1910), 16, 50
Páll Sveinsson, latínukennari (1878-1951), 198
Páll Vídalín, lögmaður (1667-1727), 115
Páll Þorsteinsson, alþm. (1909-1990), 223
Pálmi Guðmundsson, kennari (1954-2006), 296, 303
Pálmi Hannesson, rektor (1898-1956), 214
Peningshús, 182
Perta, 49
Pétur Bjarnason, fræðslustjóri (1941-, 287, 288, 296
Pétur Björnsson, Hlaðseyri, gullgrafari, 110
Pétur Jónsson, alþm. Gautlöndum (1858-1922), 127
Pétur Kristjánsson, nemandi (1954-, 256
Pétur Ottesen, alþm. (1888-1968), 134, 229
Piltavist, 235, 259
Plönturnar, 166, 220
Portloft, 76
Pósthússtræti, 54
Póstsendingar, 267
Prestaskóli, 27, 38, 50, 51, 52, 64, 65, 67, 81
Prestaskólinn (1846-1911), Lærðir skólar, Háskólastig, 29, 38, 43, 77
Prestur, prestar, prest-, 10, 11, 12, 13, 15, 19, 27, 33, 38, 40, 45, 49, 50, 51, 52, 53, 60, 65, 66, 67, 69, 70, 73, 74, 78, 80, 89, 114, 148, 152, 159, 163, 184, 193, 217, 227, 313
Próf, prófgreinar, próf-, 17, 19, 29, 33, 49, 65, 67, 82, 83, 84, 85, 86, 88, 100, 102, 104, 110, 122, 123, 126, 132, 136, 163, 166, 167, 168, 169, 170, 171, 174, 188, 200, 201, 202, 203, 204, 219, 220, 221, 222, 224, 231, 248, 249, 256, 261, 264, 265, 266, 267, 269, 271, 272, 275, 276, 278, 292, 294, 297, 299, 303, 305, 306, 307, 310
Prófsteinn, 130
Prófsýning, 297
Prósentureikningur, 35
Punktakerfi, 259, 263, 266
Pönk, 288
Pöntunarfélag, 67
Rabarbari, 224, 244, 313
Rafmagn og raf -, 139, 149, 156, 157, 159, 161, 181, 186, 189, 190, 192, 193, 196, 210, 211, 214, 236, 261, 262, 282, 302, 316
Rafmagnsritvél, 264, 280
Rafmagnsstóllinn, 208
Rafn Gíslason, nemandi (1957-, 263
Rafnseyri, 15, 130
Ragnar Gunnarsson, nemandi (1960-, 269
Ragnar Jakobsson, útgerðarmaður, Flateyri (1904-1992), 208

Atriðiðsorðaskrá

- Ragnhildur Jónsdóttir, Gemlufalli (1937-, 294
Rakel Jónasdóttir, húsfreyja Núpi (1868-1948), 40, 44, 63, 114, 115
Rakel Valdimarsdóttir, Núpi (1946-, 6, 242
Rangárvallasýsla, 48, 56, 101, 124
Rangárvellir, 108
Rangæingar, 33, 135
Rani, 228
Rattleikur, 293
Rauða kverið handa skólanemum., 253
Rauða myllan, heimavistarherbergi, 243
Rauðka, námskrá, 290
Ráðskona, 39, 118, 160, 182, 183, 186, 219, 226, 231, 254, 269
Ráðuneyti, 89, 155, 187, 188, 191, 192, 194, 196, 204, 205, 210, 211, 218, 222, 227, 231, 233, 236, 239, 253, 254, 255, 257, 261, 262, 266, 268, 269, 270, 273, 275, 279, 282, 283, 284, 285, 287, 288, 290, 291, 297, 307, 315
Ráðuneytismenn, 233, 262
Ráðuneytisstjóri, 97, 218, 257, 261
Ráðuneytisýfirbragð, 205
Realschule, 28
Realskole, 28
Reglusemi, 20, 25, 102, 114, 124, 132, 167, 214
Reikningur, 23, 57, 63, 65, 66, 73, 82, 84, 93, 112, 119, 124, 126, 214, 221, 224
Rentukammer, 13
Rentureikningur, 35
Reykháfur, 139, 161, 198
Reykholt, héraðsskóli, 91, 111, 113, 122, 137, 149, 174, 192, 226, 230, 267, 287
Reykhólar, 38, 131, 156
Reykir, héraðsskóli, 226, 253
Reykjanes, héraðsskóli, 69, 137, 149, 150, 156, 191, 192, 193, 204, 258, 259, 287, 293, 306
Reykjavík, 9, 11, 12, 13, 14, 19, 20, 21, 22, 23, 24, 25, 27, 28, 29, 30, 31, 32, 36, 37, 38, 39, 40, 42, 43, 46, 51, 54, 55, 56, 58, 61, 63, 65, 66, 70, 75, 77, 81, 83, 85, 86, 90, 95, 98, 99, 100, 101, 107, 108, 110, 112, 116, 118, 131, 137, 142, 145, 148, 149, 154, 155, 174, 185, 186, 188, 197, 198, 199, 200, 201, 218, 222, 245, 252, 255, 260, 268, 275, 277, 293, 297, 302, 315
Reykjavík (1830-1848) (1862-, Barnaskólar, 29
Reykjavík (Lækjargata) (1846-, Lærðir skólar, menntaskólar, 29, 38, 43, 77
Reykjavík, barnaskóli, 65
Reykjavík, Fellaskóli, 252
Reykjavík, kvennaskóli (1874-, 29, 30, 38, 43, 77, 81, 188, 268
Reykjavík, menntaskóli, 22, 23, 28, 30, 49, 174, 200, 250
Reykjavík, Sjúkraliðaskóli Íslands, 291
Reykjavík, Stýrimannaskóli (1890-, Sérskólar, Starfsmenntun, 38, 43, 77, 222
Reykjavík, verslunarskóli, 188
Reykvíkingar, 23, 197, 200, 277
Reynir Sigurðsson, Núpi (1957, 243
Reynir Vilhjálmsson, landslagsarkitekt (1934-, 317
Réttindi og skyldur framhaldsskólanemenda, 291
Réttitun, 23, 35, 63, 66, 84, 107, 126, 171
Ritgerð, 15, 26, 34, 36, 84, 102, 104, 105, 106, 109, 124, 166, 168, 169, 170, 200, 201, 222, 272
Ritgerðarefni, 166, 167, 169
Ritnefnd, 142, 174, 206, 207
Ritskoðun, 15, 207
Ritstjóri, 9, 23, 31, 33, 50, 104, 107, 110, 111, 148, 179, 186, 207
Ritvél, 234
Ríkissjóður, 89, 93, 136, 137, 157, 190, 195, 196, 211, 223, 225, 227, 228, 229, 235, 262, 308, 309, 313, 315
Ríkissjónvarp, 317
Ríkisskóli, 135, 277
Ríkisstjórn, 35, 149, 150, 157, 186, 192, 218, 227, 253
Ríkisvald, 10, 19
Robert Fischer, skákmeistari (1943-2008), 253
Rokk, 243
Rosmhvalanes, 33
Rotþró, 233
Rousseau, heimspekingur (1712-1778), 82
Rómantík, 13, 14, 129
Rómantíska stefnan, 12
Rúllupylsa, 244, 246
Rúmmálsfræði, 126
Rúsínur, 244, 313
Rússland, 243, 246
Ræða, ræðuhöld, 17, 64, 81, 126, 130, 135, 173, 180, 207, 209, 231, 250
Ræktun, 25, 49, 87, 154, 301, 302, 306, 316
Rödding, lýðhaskóli, 16
Röðun í bekk, 255
Rögnvaldur Ólafsson, arkitekt (1874-1917), 70
Safnahúsið, 150
Safnherbergi, 250
Safnliður, 90, 123
Safnþró, 191, 197
Saga, 66, sjá Íslandssaga, mannkynssaga
Salerni, 93, 191, 226
Salmonsens Konversations Leksikon, 23, 191
Saltfiskur, 178
Saltkjöt, 224, 244
Samanburður áfanga uppeldisbrautar og íþróttabrautar, 287
Samband bindindisfélaga, 174, 175, 179
Sameinuðu þjóðirnar, heimavistarherbergi, 243
Samhengi nemendatalna og ráðninga, 283
Samkomuhús, 73, 75, 92
Samlagsbú, 118, 124
Samskot, 130, 173
Samskólar, 136
Samtök frjálslyndra og vinstri manna, 257

Atriðiðsorðaskrá

- Samvinnumaður, 44
Sandaprestakall, 69, 114
Sandsheiði, 81
Sauðanes, 107
Sauðárhreppur, 48
Sauðárkrókur, 48, 192, 304
Saurbær, 69
Saxo, sagnaritari (1160-1220), 15
Sálarfræði, 52, 81
Schiller, rithöfundur (1759-1805), 50, 169
Selárdalur, 69
Selfoss, 304
Seljalandsdalur, 299, 306
Seltjarnarnes, 28, 29, 33, 63, 97, 98, 100, 110, 277
Seltjarnarnes (Mýrarhús) (1875-, barnaskólar, 29
Senan, 196, 197, 206, 239, 247, 248, 250, 251, 266, 270, 272, 273, 300
Setustofa, 231, 238, 268, 280
Seyðisfjörður, 128
Seyðisfjörður (1908-, unglingskóli, 56
Sérdeildarúræði, 297
Sérnám, Jón úr Vör, 169
Sérskóli, 36, 38, 43, 77, 90, 123, 134, 202, 205, 222, 256
Sértekjur, 224
Siðaskipti, 9, 10, 11, 19, 126, 166
Sigfús Elíasson, dulspekingur (1896-1972), 130
Sigfús Sigurhjártarson, alþm. (1902-1952), 202
Sighvatur Árnason, alþm. (1823-1911), 33
Sighvatur Grímsson Borgfirðingur, bóndi, fræðimaður (1840-1930), 60
Sighvatur Þórarinsson, bóndi, kennari (1962-, 291, 294, 303
Siglingafræði, 293
Siglufjörður, 48, 199
Sigmund gamla á fjörinni, sögupersóna, 208
Sigríður Jónína Valdimarsdóttir, Núpi (1962-, 242
Sigríður Kristín Jónsdóttir, frá Gemlufalli (1917-1999), 186, 294
Sigríður Kristjánsdóttir, nemandi (1920-2011), 181
Sigríður Þórðardóttir, húsfreyja, Meira-Garði (1861-1934), 42
Sigrún G. Gísladóttir, heilbrigðisfulltrúi, 300
Sigrún Geirsdóttir, kennari (1951-, 296, 303
Sigrún Guðlaugsdóttir, húsfreyja (1881-1960), 44, 116
Sigtryggur Guðlaugsson, skólastjóri (1862-1959), bls. 24-150, 7, 26, 29, 32, 38, 39, 40, 50, 52, 68, 81, 86, 88, 94, 118, 122, 125, 150, 152, 309
Sigurbjörg Ólafsdóttir, nemandi (1949-, 236
Sigurbjörn Ástvaldur Gíslason. Guðfræðingur (1876-1969), 112
Sigurbjörn Einarsson, biskup (1911-2008), 217
Sigurðar Thorlacius, skólastjóri (1900-1945), 186
Sigurður Arnfjörð Helgason, hóteltjóri á Núpi, 309
Sigurður Bjarnason, alþm. (1915-2012), 187
Sigurður Blöndal, skólastjóri (1953-), bls. 302-307, 278, 302, 303, 304
Sigurður Fr. Einarsson, kennari (1875-1962), 163, 200, 201, 249
Sigurður R. Guðmundsson, kennari, skólastjóri (1930-, 5, 105, 121, 205, 213, 214, 228, 235, 240, 242, 243, 293, 300
Sigurður Guðmundsson, skólameistari (1878-1949), 105
Sigurður Harðarson, kennari (1958-, 302, 303
Sigurður Helgason, deildarstjóri mrn. (1930-2008), 253, 266, 279, 284, 289, 307, 308
Sigurður Hjartarson, nemandi (1941-, 212
Sigurður Nordal, prófessor (1886-1964), 121, 166, 173, 208
Sigurður Sigurðsson, Halldórsstöðum, hreppstjóri (1860-1948), 71, 92
Sigurður Sívertsen, prófessor (1868-1938), 134
Sigurður Stefánsson, prestur, alþm. (1854-1924), 51, 127, 147
Sigurður Z. Gíslason, prestur (1900-1943), 163
Sigurður Þórðarson, söngstjóri (1895-1968), 116
Sigurður Þórólfsson, skólastjóri (1869-1929), 83, 86, 97, 108, 110, 111, 112, 113
Sigurjón Ólafsson, myndhöggvari (1908-1982), 179
Sigurvin Einarsson, alþm. (1899-1989), 187
Sími, 93, 176, 178, 192, 266, 296
Símon Dalaskáld (1844-1916), 99
Sjálalandsbiskup, 31
Sjálfsseignarstofnun, 156, 314
Sjálfsmenntun, 49, 89
Sjálfsnám, 136, 162, 221
Sjálfstjórn, samtök, 142, 175
Sjálfstæðisbarátta, 19, 89, 146, 302
Sjálfstæðisflokkur, 148
Sjálfstæðismaður, 135, 157, 212, 227
Sjávarsveit, 31
Sjávarþorp, 19, 28, 48
Sjoppa, 205, 281, 293
Sjómannaskóli, 28, 89
Sjónvarp, 261, 273, 297, 305
Sjór, sjómennska, 21, 34, 55, 56, 75, 89, 112, 144, 178, 298
Sjóvinna, 293, 298
Skaðanautnir, 179
Skaftáreldar, 12
Skagafjarðarsýsla, 30, 56
Skagafjörður, 28, 57, 101
Skagahlíðar, 176
Skagatangi, 177
Skagfirðingar, 30, 57
Skandínavar, 98
Skapbrestamaður, 60
Skapti Jósefsson, ritstjóri (1839-1905), 33
Skarphéðinn Njálsson, 13
Skattering, 30, 49
Skautar, 107, 142, 166

Atriðiðsorðaskrá

- Skák, 84, 125, 140, 206, 236, 266, 267, 268, 293
Skáld, skáldskapur, 18, 102, 103, 107, 112, 145, 147, 169, 210, 298
Skálholt, 10, 13, 14
Skálholt (1056 - - 1552-1784), dómskóli, 13, 14, 21
Skemmri skírn, 10
Skemmtivinnan (skinnskóverkun), 106
Skemmtun, skemmtanalíf, 11, 49, 71, 81, 84, 116, 121, 124, 140, 141, 142, 143, 144, 165, 172, 173, 174, 178, 179, 180, 181, 195, 206, 207, 208, 212, 213, 227, 231, 238, 247, 261, 281, 293, 294, 295, 297, 298, 299, 300, 302, 306
Skinfaxi, 144, 148, 186, 198
Skipulag, -mál, 109, 210, 224, 247, 253, 272, 281, 296, 314
Skírnarsáttmálinn, 15
Skírnir, 10, 17, 18, 27, 98
Skjalasafn, 7, 61, 95, 159, 171, 178, 193, 194, 206, 214, 221, 233, 249, 254, 279, 284, 294, 311, 315
Skjaldarmerki, 81
Skonrok, 244
Skotland, 100
Skógar, héraðsskóli, 146
Skógrækt, 57, 129, 137, 179, 222, 230, 259, 300, 301, 314, 315
Skólaandi, 49, 128, 140, 259
Skólabjalla, 244
Skólablað, 143, 172, 174, 175, 207, 212, 299
Skólablaðið (Fram), 143, 172, 174, 175, 179, 207, 212, 243, 263, 276, 282, 299, 301
Skólafélag, 125, 129, 171
Skólaforysta, 141
Skólafyrirkomulag, 113
Skólagerð, 28, 36, 73
Skólagjald, 11, 22, 91, 92, 126, 136, 145
Skólahald, 7, 9, 10, 27, 29, 32, 37, 38, 53, 55, 73, 77, 80, 86, 89, 91, 93, 102, 103, 104, 118, 122, 124, 125, 132, 133, 134, 138, 150, 154, 181, 184, 188, 219, 230, 239, 242, 258, 271, 272, 273, 274, 279, 280, 281, 284, 287, 296, 307
Skólahaldsbók, 7, 79, 96, 115, 118, 129, 140, 170, 203, 214
Skólahérað, 95, 278
Skólahverfi, 223
Skólakerfi, 14, 22, 148, 202, 219, 222, 225, 255, 256, 259, 262, 270, 276, 291
Skólakostnaður, 126
Skólalíf, 175, 201, 208, 209, 255, 260, 261, 266, 276, 292
Skólamál, 16, 19, 26, 27, 28, 32, 34, 35, 50, 56, 66, 67, 69, 81, 99, 101, 106, 107, 108, 110, 133, 203, 218, 222, 223, 254, 257, 279, 304, 307
Skólameistari, 21, 105, 256, 258
Skólaminning, 249
Skólanefnd, 22, 23, 91, 118, 136, 151, 152, 157, 158, 164, 173, 183, 184, 192, 194, 200, 211, 214, 216, 217, 223, 224, 227, 228, 229, 230, 236, 241, 252, 254, 259, 263, 266, 268, 275, 278, 279, 282, 284, 287, 288, 289, 292, 296, 301, 305, 306, 307, 311, 315
Skólanefnd, uppgufun nefndar, 151
Skólapihtar, 40, 49, 178
Skólarannsóknadeild, 255, 257, 299
Skólareglur, 246, 263, 268, 270, 276, 280, 290, 291, 306
Skólasætning, skólaslit, 45, 52, 81, 124, 130, 138, 143, 162, 163, 168, 184, 200, 219, 261, 268, 281, 295, 296, 299
Skólaskrifstofa, 256
Skólaskylda, 21, 95, 108, 202, 204
Skólaspjöld, 7, 206, 281, 282, 285
Skólastaður, 70, 73, 95, 96, 130, 135, 197, 227, 243, 244, 311, 312
Skólastarf, 88, 106, 124, 129, 162, 186, 258, 259, 274, 275, 286, 287, 291, 294, 298, 305
Skólastefna, 11, 12, 32, 34, 37, 73, 79, 82, 83, 87, 92, 101, 104, 105, 107, 112, 129, 150, 179, 260, 266, 279, 284, 289, 294, 305
Skólastjóri, -stjórn, 7, 20, 22, 27, 33, 39, 40, 81, 83, 93, 95, 104, 111, 123, 126, 128, 129, 130, 131, 136, 138, 139, 143, 145, 147, 148, 151, 152, 154, 155, 156, 157, 158, 159, 162, 163, 167, 168, 170, 171, 172, 173, 178, 179, 180, 181, 182, 183, 184, 185, 186, 188, 189, 190, 193, 194, 195, 200, 201, 204, 206, 207, 208, 209, 211, 212, 214, 216, 218, 221, 222, 224, 225, 227, 228, 229, 230, 231, 235, 236, 237, 238, 239, 244, 246, 247, 248, 249, 251, 252, 253, 254, 257, 258, 259, 260, 261, 262, 264, 266, 267, 268, 269, 270, 271, 272, 273, 275, 276, 278, 279, 280, 282, 283, 284, 285, 286, 287, 288, 289, 291, 292, 293, 295, 296, 297, 298, 299, 302, 304, 305, 306, 307, 312, 313, 314, 315, 316
Skólasöngur, 161
Skráfinnska, 18
Skrifaraskólar, 11
Skrifstofa, 204, 218, 291
Skrift, 10, 28, 33, 34, 37, 60, 61, 63, 65, 66, 71, 73, 81, 108, 302
Skriftir, 76, 107, 119
Skrúður, endurreisn, 309
Skrúður, grein um, 312
Skrúður, gróðrarreitir, 118, 124, 125, 126, 130, 311, 312, 313
Skrúður, Græðsla og gróður í 40 ár, 311
Skrúður, Skróðs-, 25, 59, 74, 75, 85, 118, 119, 124, 125, 129, 130, 134, 140, 142, 144, 152, 210, 234, 249, 257, 301, 306, 307, 308, 309, 310, 311, 312, 313, 314, 315, 316, 317, 318
Skrúður, Treviso, 317
Skrúður, Framkvæmdasjóður, 210, 249, 309, 315, 317
Skuggamyndir, 191, 235, 248

Atriðiðsorðaskrá

- Skuggsjá, 164
Skurðgröftur, 115
Skúlagata, 250
Skúli Sigurðsson, bóndi Gemlufalli (1932-2009), 242, 250
Skúli Thoroddsen, alþm. ritstjóri (1859-1916), 112, 147
Skúr, 94, 189, 191, 195, 224
Skútustaðir (1874-1889 og 1903-1930), unglingskóli, 38, 43
Skyldunám, 205, 222
Slagbolti, 244
Slátur, slátturtíð, 50, 224, 244, 250
Sleikur, 246
Slésvík, 16, 136
Slétta, tómthús á Núpi, 61, 76, 79, 116
Sléttanes, 177
Slysavarnardeild, 208
Slökkvitæki, 293
Smásjá, 121
Smíðar, -aðstaða, 40, 95, 178, 184, 190, 192, 211, 291, 294
Smókurinn, 246, 269, 275, 280, 281, 286, 295
Snjór, 74, 107, 177, 178, 196, 208, 229, 234, 246, 247, 300, 316
Snorri Sigfússon, skólastjóri (1884-1978), 152, 216
Snorri Sturluson, nemandi (1950-, 236
Snæfellingar, 108
Snæfellsjökull, 171
Socialistar, 112
Soffía Jónsdóttir, nemandi (1921-2015), 181
Sorgenfrihöll, 136
Sorprít, 205
Sovétríkin, 316
Sóknarband, 15
Sóknarmannatöl, 12, 59, 61, 62, 70, 114, 115, 116
Sólveig Kristjánsdóttir, kennari (1918-2001), 226
Sparisjóður Mýrhreppinga, 235
Sparisjóður Þingeyringa, 233
Spánska veikin, 132, 140
Spil, 116, 125, 140, 281, 298, 299
Spíritismi, 52
Spjaldskrá, 7, 239, 266, 292, 305
Sprökuveiðar, 60
Staðarhaldari, 282, 307
Staðaruppbot, 270
Staður á Reykjanesi, 69
Stafrófskver, 25
Stalíngrad, 186, 206
Starfsfræðsla, 220
Starfskynning, 267, 293, 299
Starfsmannahús, 226, 231
Starfsmannaskrár, 254
Starfsnám, 89
Statsbankerotten, 21
Stálþráður, 199
Stefán Jóhann Stefánsson, alþm., forsætisráðh. (1894-1980), 187
Stefán Lárusson, prestur (1928-, 6, 240, 250
Stefán Stefánsson, skólameistari (1863-1921), 121
Stefnir í Súgandafirði, íþróttafélag, 244
Stein Steinarr, skáld U(1908-1958), 145
Steinafræði, 121
Steinar Höskuldsson, nemandi (1941-, 212
Steindór Steindórsson, skólameistari (1902-1997), 187
Steingrímur Arason, kennari (1879-1951), 121
Steingrímur Steinþórsson, alþm. forsætisráðh. (1893-1966), 187
Steinkirkja í Fnjóskadal, 39, 40, 50, 66
Stephan G. Stephansson, skáld (1853-1927), 28, 143, 171
Stiftamtmaður, 13, 14, 27, 31
Stiftsyfirvöld, 28, 122
Stífla, stíflugerð, 157, 196
Stígvél, 105, 176, 177
Stílar, 84, 87, 170
Stílfærni, 126
Stílsnilld, 108
Stílfæingar, 100
Stjórnarráð, 88, 190, 259
Stjórnarskrá, 16, 31, 79, 85
Stjórnfræði, 28
Stjórnsmál, 11, 16, 52, 144, 146, 148, 155, 207, 212
Stjórnufræði, 121
Stofnkostnaður, 126, 135, 150, 156, 157, 158, 188, 192, 193, 195, 200, 211, 215, 223, 227, 229, 230, 282, 304
Stofuhæð, 183, 191, 224
Stokkahláðir, 49
Stólsskólar, 10
Stórmæri, 136
Strandasýsla, 57, 127, 138, 151, 156, 258
Strákavist, 131, 218, 243, 251
Stríðsár, 129, 133, 180, 193
Stríðsgróði, 186
Stundaskrá, 84, 87, 102, 142, 162, 165, 246, 292
Stundvísi, skólasókn, 170, 201, 220, 263, 264, 275, 292
Sturla Jónsson, Súgandafirði (1902-1996), 229
Sturla Jósef Sigurður Sturluson, nemandi (1915-2011), 176
Sturlungar, 56
Stúkan Gyða, 76, 131
Stúkuhús, 72, 73, 75, 77, 80, 92, 93, 94, 95, 116, 139, 152, 158, 160, 164, 183, 236, 312
Stúlknavist, 124, 238
Stælbindi, 209
Stælgreiðsla, 242
Stærðfræði, 126, 166
Stökkhestur, 191
Stökkkista, 191
Suðuramt, 22

Atriðiðsorðaskrá

- Suður-Evrópa, 166
Suðureyri við Súgandafjörð, 147, 151, 176, 258, 293
Suðurfirðir, 41
Suðurland, 48, 135
Suðurnes, 110
Suðurnesjamenn, 277
Suður-þingeyingar, 102
Sukk, 42
Sullur, sullaveiki, 68
Sumargisting, 193, 224, 230, 308
Sumarmót nemenda, 142, 167
Sund, sund-, 159, 160, 161, 169, 178, 179, 183, 192, 194, 220, 228, 235, 244, 250, 289, 293
Sunnanmaður, 257
Sunnlendingur, 289
Surtarbrandur, 191
Súgandafjörður, 118, 237
Súgfirðingar, 228
Súrheysgryfja, 183, 243
Svalbarðsströnd, 40
Svanbjörg Arngrímsdóttir, Flateyri, Núpi (1903-1988), 216
Svanfríður Gísladóttir, nemandi (1965-, 249
Svanfríður Guðrún Kristóbertsdóttir, nemandi (1919-1945), 210, 249
Svanir, söngflokkur, 116
Svarfdælingur, 216
Svava Rán Valgeirsdóttir, nemandi (1971-, 294
Svava Thoroddsen, kennari (1910-1993), 241, 242, 294, 315
Svavar Gestsson, alþm., ráðh. (1944-, 296, 300
Svefn, svefn-, 42, 51, 63, 84, 93, 94, 95, 123, 124, 126, 140, 165, 183, 184, 189, 235, 263, 290, 297
Sveinn Ólafsson, alþm. (1863-1949), 134
Sveinn Sigmundsson, nemandi (1956, 263
Sveinseyri, 131
Sveita-, 12, 13, 16, 21, 25, 28, 30, 32, 35, 36, 37, 40, 41, 44, 45, 58, 62, 68, 70, 73, 88, 89, 97, 111, 122, 128, 129, 137, 143, 149, 154, 155, 165, 181, 185, 188, 193, 200, 202, 204, 212, 219, 222, 223, 226, 228, 239, 257, 265, 266, 284, 288, 289, 291, 292, 302, 304, 308
Sverrir Hermannsson, alþm., ráðh. (1930-2018), 258
Sverrir Jakobsson, sagnfræðingur (1970-, 147
Sviss, 186
Svíar, 15, 100
Svíþjóð, 18, 62, 218
Sýning, 171, 174, 175, 210, 281, 297, 299, 317
Sýsla, sýslu-, 30, 34, 42, 55, 56, 57, 58, 86, 87, 90, 91, 108, 123, 126, 135, 136, 137, 138, 150, 151, 152, 156, 157, 192, 210, 222, 223, 229, 230, 266, 287
Sýslusjóður, 73, 90, 229
Sæból, 61
Sæbólssókn, 45, 46, 70, 116
Sæmundur Hólm, prestur, náttúrufræðingur (1749-1801), 21
Sæmundur Þorvaldsson, skógræktarbóndi (1956-, 308
Sænska, 169, 170
Sætsúpugutl, 30
Sævar Karl Ólason, nemandi (1947-, 251
Söfnuður, safnaðar-, 15, 33, 70, 71, 72, 73, 76, 77, 312, 313
Sögur Rannveigar, 116
Söngkennari, 103
Söngmálastjóri, 116
Taðkvörn, 59
Tannlæknir, 237
Taugaveiki (typhus), 138
Teikning, baðstofulíf, 128
Teikning, bygging 1932, 158, 193
Teikning, bygging 1939-1944, 184
Teikning, bygging 1955, 211
Teikning, bygging 1963, 25, 167, 168, 184, 192, 194, 211, 231, 233, 245, 253
Teikning, erfitt að fá gerðar, 196
Teikning, Innri endi 1944, 191, 194, 195, 197
Teikning, Mýrakirkja, 53
Teikning, námsgrein, 119, 124, 158, 166, 167, 168, 169, 194
Teikning, Stúkuhús, 70, 76
Teikning, Varmahlíð sem ekki varð af, 192
Teikning, Ytri endi 1943, 160, 193, 194
Teikning, Þröm, 25
Teiknun, 82, 84, 126, 168, 221
Tellurium, 191
Tengibygging, 235
Thor Ólafur Hallgrímsson, nemandi (1955-, 263
Thorhillii-sjóður, 21, 22, 23, 28, 31
Thyra, strandferðaskip, 41
Tilfinning, -ar, 12, 14, 53, 80, 83, 99, 103, 209, 232, 276
Tilhlökkun, 196, 302
Tilraun, -ir aðrar, 73, 80, 86, 118, 176, 208, 261, 266, 297, 311, 316
Tilraun, -ir í kennslu, 100, 126, 191
Tilraun, -ir skólahalds-, 18, 20, 25, 83, 90, 112, 255, 284
Tilsögn, 63, 66, 110, 168, 169
Tiltrú, 62, 81, 137
Tíðarandi, 273, 294
Tímafjöldi, 82, 119, 162, 170, 201, 267, 271, 305
Tímamótaákvæði, 95
Tímarit, 17, 22, 26, 27, 28, 31, 36, 67, 76, 98, 109, 173, 175, 181
Tíund, 10, 57, 58, 115
Togarastrand, 176
Tommi og Jenni, 273
Torfi Hermansson, trésmiður (1884-1975), 116
Torfi Ólafsson, bankastarfsmaður (1919-2014), 36, 170, 180

Atriðiðsorðaskrá

- Torfi Össurason, bóndi Felli (1904-1933), 207
Tossabekkir, 205
Tóbak, 146, 170, 196, 225, 246, 247, 260, 261, 264, 266, 274, 275, 280, 290, 292, 305
Tóbak, tóbaks-, 16, 75, 84, 140, 144, 227, 247, 261, 290
Tóbaksbréf, 98
Tómas Jónasson, Veturliðastöðum, leikritshöfundur (1834-1883), 116
Tómas Jónsson, skólastjóri (1925-1999), 205
Tómas Sæmundsson, Fjölismaður (1807-1841), 16
Tómstundastörf, 273
Tómstundir, 125, 128, 140, 171, 266, 275, 296
Tónlist, 10, 16, 18, 37, 38, 40, 42, 49, 50, 51, 62, 63, 64, 66, 67, 68, 82, 83, 84, 85, 87, 112, 116, 119, 124, 126, 130, 140, 143, 163, 165, 168, 169, 170, 173, 179, 181, 192, 195, 201, 207, 208, 212, 231, 235, 236, 243, 247, 248, 266, 267, 273, 293, 295, 302
Tréhestur, 182
Tréskór, 104
Trúmál, 10, 11, 15, 16, 18, 22, 51, 53, 66, 68, 99, 112
Trúnaðarmaður kennara, 270, 292
Tryggvi Þórhallsson, alþm., forsætisráðh. (1889-1935), 135, 148, 149, 155
Tryggvi Gunnarsson, alþm. (1835-1917), 102, 167
Tryggvi Þorsteinsson, Núpi (1964-, 257
Tröllatunguprestakall, 89
Tungumál, 10, 16, 49, 82, 83, 100, 165, 166, 169, 170, 193, 201, 208, 221, 255
Tveggja ára skólar, 200, 202
Töflufrí, 239
Tölur og mengi, 255
Udby á Sjálandi, 13
Umbunarreglur, 268
Umgengni, 71, 132, 139, 165, 260, 264, 265, 275, 281, 286, 290, 292, 295, 296, 297, 305, 306
Umræður, -efni, 19, 23, 26, 27, 28, 31, 32, 33, 36, 66, 67, 69, 73, 77, 82, 87, 90, 100, 108, 111, 122, 127, 128, 133, 134, 135, 137, 142, 143, 144, 145, 150, 156, 171, 174, 175, 178, 179, 184, 193, 199, 201, 203, 206, 209, 212, 213, 223, 227, 230, 250, 256, 263, 264, 265, 266, 267, 269, 273, 276, 285, 286, 287, 288, 291, 292, 295, 296, 297, 298, 299, 307, 308, 315, 316
Umsjón, 102, 118, 124, 136, 158, 169, 232, 235, 243, 246, 251, 257, 261, 268, 270, 275, 280, 287, 288, 292, 307, 309
Umsóknir, 33, 45, 91, 96, 104, 112, 117, 123, 126, 183, 204, 217, 231, 252, 278, 282, 283, 288, 302, 307
Undirbúningsdeild, 199
Undirbúningskröfur, 205
Undirbúningslestur, 165, 272
Undirfell > Ytri-Ey, kvennaskóli Húnavetninga (1879-1902), 30, 38, 43, 77
Undirgreinar, 120, 121
Unglingabekkir, 204
Ungmennafélag, -félags-, 19, 75, 84, 89, 102, 116, 125, 129, 135, 139, 140, 142, 143, 145, 148, 149, 150, 151, 154, 155, 157, 169, 171, 179, 185, 186, 193, 213, 227, 228, 230, 244, 247, 293, 301
Ungmennafélagið Bifröst, 175
Ungmennaskóli, -ar, 72, 73, 75, 77, 79, 81, 83, 85, 87, 89, 90, 91, 92, 93, 95, 96, 111, 119, 120, 125, 126, 132, 137, 138, 139, 141, 142, 144, 151, 154, 162, 310
Unnur Kristinsdóttir, kennari (1906-1994), 116, 145, 160, 167, 250
Uppeldi, 16, 19, 25, 41, 49, 50, 51, 53, 82, 99, 128, 144, 192, 222, 230, 239, 255, 274, 277, 278, 302
Uppeldis- og kennslufræði, 222, 230, 239
Uppeldisbraut, 266, 280, 306
Uppeldislegar leiðbeiningar, 313
Upplestur, kennsla, 11, 80, 84, 87, 116, 125, 126, 165, 167, 174, 179, 207, 209, 220, 231
Upplýsingarstefna, 51
Upptökuheimili, 74
Upptökutæki, 297
Uppþvottavél, 238
Upsir, 177
Utanbókarkunnátta, 11
Utanbókarlærdómur, 82
Únitarar, 69
Úrlausnarefni, 205
Úrlausnir, 86, 87, 126, 170, 288
Úrvalsnemendur, 201
Útgáfa námsvísis, 290
Útgáfa nemendatals, 294
Útgáfu kynningarbæklings, 267
Útivist, 80, 129, 162, 171, 201, 209, 231, 246, 253
Útskálaprestakall, 70
Útvarp, 155, 173, 174, 179, 180, 181, 191, 220, 247
Útvegsbanki Íslands, 149, 184
Valborg Þorleifsdóttir, kennari (1938-, 5, 240, 252, 254, 255
Valdimar Ásmundsson, riststjóri (1852-1902), 121
Valdimar Gíslason, sagnfræðingur, Mýrum (1934-, 6, 115, 282, 291
Valdimar Gunnarsson, nemandi (1957-, 263
Valdimar Kristinsson, bóndi (1904-2003), 145
Valdimar Örnólfsson, íþróttakennari (1932-, 151
Valdimar Össurason, kennari (1896-1956), 121, 145, 158, 171, 172, 173, 207
Valtýingar, 147
Varmahlíð, héraðsskóli, 141
Varmahlíðarfélag, 192
Vatíkan I, 91
Vatnsleysustrandarhreppur, 31, 32
Vatnsleysuströnd, 28
Vatnsvirkjun, 131, 138, 139, 156, 157, 158, 182, 190, 196, 210, 257

Atriðiðsorðaskrá

- Vatnsvirkjun, ath. drykkjarvatn, 190
Veggspjöld, 317
Veikindi, 110, 112, 123, 140, 170, 200, 216, 245, 266, 290, 291
Vekjari, 141, 266
Verðbólga, 92, 133, 134, 186, 210, 217, 218, 226, 253
Verði ljós, tímarit, 67
Verðlaun, 49, 121, 198, 200, 220, 261, 266, 268, 305, 317
Verkalýður, 109
Verkamenn, 21, 33, 60, 70, 194
Verkleg kennsla, - nám, 28, 29, 83, 84, 87, 166, 218, 221
Verkmenntaskóli, 258
Verpláss, 34
Verslun, 12, 21, 27, 36, 41, 42, 62, 84, 102, 103, 130, 131, 154, 163, 168, 178, 218, 254, 278, 302
Verslunarskóli, 28, 43, 302
Vestfirðingafjórðungur, 89, 240
Vestfirðir, 38, 41, 44, 45, 48, 56, 58, 110, 137, 138, 146, 150, 200, 211, 227, 240, 252, 254, 257, 258, 278, 279, 280, 283, 284, 291, 293, 296, 302, 306, 308
Vestlendingar, 37, 45
Vestmannaeyjar, 14, 19, 20, 58, 185, 199, 304
Vestmannaeyjar (1745-1766) (1880-, barnaskóli, 14, 20
Vesturgata, 54
Vesturheimur, 185
Vestur-Ísafjarðarsýsla, 40, 45, 147, 190, 217, 227, 277
Vettvangsferðir, 267
Viðar, tímarit, 175, 178, 214
Viðbótarbygging, 139, 183, 184, 195
Viðey, 63
Viðhorfamarkmið, 85
Viðmiðunartala, 223
Viðreisnarstjórn, 218, 227, 257
Viðvík, 67
Viggó Nathanaelsson, kennari (1903-1998), 160, 167, 170, 173, 183
Vigur, 51, 147
Vikivakar, 172, 174
Vilborg Guðmundsdóttir, ljósmóðir (1920-2000), 242, 244, 316
Vilhjálmur Einarsson, skólameistari (1934-, 230
Vilhjálmur Stefánsson, landkönnuður (1879-1962), 248
Viljinn, 86, 216, 217, 276
Vilmundur Jónsson, landlæknir, alþm. (1889-1972), 155
Vinnuaðstaða kennara, 253, 280, 293, 296
Vinnukennsla, 95, 136, 162, 192, 193, 221
Vinstri stjórnin, 257
Virkjun, 156, 157, 160, 225
Vitnisburður, námsmat, próf, 27, 52, 78, 81, 86, 100, 105, 112, 123, 169, 232, 270, 274, 285
Vídeó, 281, 297
Vídeóspólur, 61, 281
Víghólaskóli, 278
Vík í Mýrdal, 156
Vímuefni, víma, 261, 264, 291
Vínarfundur, 15
Vísitala starfsaldurs, 120, 167, 205, 240, 254, 255, 282, 303
Vonarland, skólahús, 96
Vormenn Íslands, 142, 143
Vængir, flugfélag, 264
Völundur Björnsson, nemandi (1936-2012), 212
Wolfgang Edelstein, ráðgjafi (1929-, 256
Wolfgang Ellsner, matsveinn, starfaði 1964-1967, 235
Yfirheyrslur, 11, 83, 84, 86, 87, 103, 208
Yngri deild, 131, 136, 162, 166, 168, 169, 170, 178, 200, 201, 204, 213, 218, 219, 220, 225, 245, 248, 250, 270, 271, 272
Ystafell (1877 - -1888-1897), alþýðuskólar, unglingskólar, 29, 38
Ytri-Ey, 30, 31, 38, 43, 77
Ytri-Hóll, 39
Ytri-Hús, 116, 153, 158, 183, 210, 211, 253, 308
Ytri-Lambadalur, 117
Zóphanías Sigurður Jónsson, Skaga (1886-1962), 76
Þegnskylduvinna, 143
Þekkingarmarkmið, 80, 85
Þéttbýli, 12, 89, 137, 199, 304
Þéttmerski, 136
Þilskip, 27, 58
Þingeyingum, 37, 102, 103, 230
Þingeyjarsýsla, 24, 45, 52, 68, 106, 135
Þingeyrarhreppur, 41, 45, 189
Þingeyrarlægið, 42
Þingeyrarprestakall, 70, 114
Þingeyrarvaldið, 148
Þingeyri, 7, 39, 41, 42, 60, 62, 70, 71, 77, 87, 95, 121, 131, 147, 152, 163, 167, 176, 178, 195, 207, 210, 227, 235, 236, 242, 258, 293, 297, 299, 305, 306
Þingvellir, 206
Þistilfjörður, 66
Þjóðerni, þjóðernis-, 12, 13, 14, 18, 108, 168
Þjóðfélagsfræði, 84, 112, 162, 168
Þjóðgarðsvörður, 186, 217
Þjóðhátið 1874, 253
Þjóðólfur, 26, 31, 41, 49, 56, 98, 110, 111
Þjóðskipulag, námsgrein, 221
Þjóðskóli, 23
Þjóðverjar, 16, 186
Þjóðviljinn, blað Skúla Thoroddsen, 112, 146
Þorbjörg Sveinsdóttir, ljósmóðir, kvenréttindakona (1827-1903), 112
Þorgerður brák, sögupersóna, ritgerðarefni, 167

Atriðiðsorðaskrá

- Þorgerður Katrín Gunnarsd., alþm. ráðh. (1965-, 308
- Þorlákur Guðmundsson, alþm. (1834-1906), 101
- Þormóður, skip, 152, 200
- Þorsteinn Bernharðsson, nemandi (1915-2007), 168, 175
- Þorsteinn Björnsson, prestur (1909-1991), 203
- Þorsteinn Egilson, kennari (1913-1983), 171
- Þorsteinn Einarsson, íþróttafulltrúi (1911-2001), 218
- Þorsteinn Erlingsson, skáld (1858-1914), 145, 169
- Þorsteinn Gunnarsson, kennari (1917-1989), 233, 257, 314, 315, 316
- Þorvaldseyri, 110
- Þorvaldur Garðar Kristjánsson, alþm. (191-2010), 187, 230
- Þorvaldur Ólafsson, nemandi (1944-2016), 207
- Þorvaldur Thoroddsen, jarðfræðingur (1855-1921), 34, 56
- Þorvaldur víðförli, m.a. kristniboði fyrir 1000., 167
- Þorvaldur Zófóníasson, bóndi Læk (1917-1982), 314
- Þór Hagalín, kennari (1939-2012), 239
- Þóra Melsteð, skólastjóri (1823-2019), 30, 81
- Þórarinn Böðvarsson, prestur, alþm. (1825-1895), 32
- Þórbergur Þórðarson, skáld (1888-1974), 252
- Þórður gellir, bóndi, Hvammi í Dölum (900-965 c.), 56
- Þórður Hafsteinsson, nemandi (1955-2019), 256, 263
- Þórður kakali, höfðingi (1210-1256), 167
- Þórður Ólafsson, Núpi, Reykjum (1948-2012), 243
- Þórður Ólafsson, prestur (1863-1948, 60, 69, 70, 114, 124, 139, 147, 148
- Þórhallur Bjarnason, biskup (1855-1916), 54, 65
- Þórir Baldvinsson, arkitekt (1901-1986), 184, 193, 194
- Þórir Steinarsson, nemandi (1963-, 269
- Þóróddsstaður, 66
- Þórshöfn á Langanesi, 107
- Þórshöfn í Færeyjum, 21
- Þrastaskógur, 145
- Þráinn Hauksson, landslagsarkitekt, 317
- Þráinn Haraldsson, Haukabergi (1928-2019), 6, 160, 313
- Þrekæfingar, 298
- Þrifnaður, 21, 56, 102, 126, 281
- Þríliða, 35, 166
- Þrílita fjólan, 310
- Þrístirnið, samtök skóla, 268
- Þröm, 24, 25, 26, 28, 29, 31, 32, 37, 38, 39, 49, 50, 66, 103, 110, 272
- Þröstur Sigtryggsson, skipherra (1929-2017), 6, 7
- Þúsund og ein nótt, 13
- Þverá, 37, 38, 54, 75, 80, 107
- Þverá í Öngulstaðahreppi (1885-1886), Aðrir alþýðuskólar, unglingskólar, 38
- Þverárgljúfur, 24
- Þverárhlið, 97
- Þyri Jensdóttir, skólastjórafrú Núpi (1932-, 225, 243
- Þýska, 16, 82, 220
- Þýskaland, 18, 26, 186
- Æska og hreinleiki, kvæði, 145
- Æskumenntunarfélagið, 37
- Ævintýri Pickwicks, 209, 247
- Ölfus, 185
- Önfirðingar, 55
- Öngulstaðahreppur, 25, 38
- Öngulstaðir, 38
- Önundarfjörður, 47, 124, 175, 210
- Örlygur Geirsson, skrifstofustjóri (1940-, 253
- Örn Sævar Hólm, nemandi (1963-, 267
- Örnólfur Valdimarsson, kaupmaður, Súgandafirði (1893-1970), 118, 151, 152, 311
- Örnólfur Örnólfsson, búfræðingur (1917-1972), 210, 211

Leiðréttingar

Við gerð atriðisorðaskrár hefur fundist talsverður fjöldi af innsláttarvillum auk nokkurra atriða sem eru vafasöm eða röng efnislega. Þessi atriði eru rakin hér á eftir eins og staðan er í nóvember 2019. Vafalítið eiga fleiri eftir að koma í ljós og verður þessi listi þá endurnýjaður á netinu. Ekki síst er þess vænst að glöggir lesendur láti vita af því sem þeir hafa fundið eða eiga eftir að finna. Slíkar ábendingar yrðu þakksamlega þegar í tölvupósti. Póstfangið er adalsteinn.eiriksson@heima.is

<u>Blaðsíða</u>	<u>Villur</u>	<u>Les</u>
Bls. 26	viku - til	viku til
Bls. 45	Guli sporbaugurinn í Mýrahreppi á neðri myndinni er of stór. Hann á að vera jafn stór þeim rauða. Leiðrétt mynd á bls. 95 í þessu hefti.	
Bls. 71	Höfðaoddan	Höfðaoddann
Bls. 76	Áslaug s.	Áslaug S.
Bls. 78	Grimsson	Grimsson
Bls. 91	Jóhann	Jóhannes
Bls. 103	Gránufélgasins	Gránufélagsins
Bls. 107	kunnug	kunnugt
Bls. 108	mennuntar	menntunar
Bls. 112	Björnsson	Bjarnarson
Bls. 116	Hermannssyni	Hermannssyni
Bls. 120	fyrirlestar	fyrirlestrar
Bls. 120	tíðs sr.	tíð sr.
Bls. 125	19010	1910
Bls. 135	félogin	félögin
Bls. 135	Ásgeirson	Ásgeirsson
Bls. 144	tóbaksbindindisfélaga	tóbaksbindindisfélags
Bls. 145	hreyfingunn	hreyfingunni
Bs. 147	Sigurðarson	Stefánsson
Bs. 148	Ljósavatnsskóla	Ljósavatnsskóla
Bs. 149	Framsóknaflokk	Framsóknarflokk
Bls. 162	kennrara	kennara
Bls. 167	kirku-	kirkju-
Bls. 171	Egilsson	Egilson
Bls. 173	ahygli	athygli
Bls. 176	Guðmundss	Guðmundss.
Bls. 185	karlegg	karllegg
Bls. 195	kyndinu	kyndingu
Bls. 211	skiplagsstjóri	skipulagsstjóri
Bls. 218	viðskipum	viðskiptum
Bls. 228	Jóns M. Guðjónssonar	Jóns Guðjónssonar
Bls. 233	Guðbjartasson	Guðbjartsson

Leiðréttingar

Bls. 234	Minnsivarði	Minnisvarði
Bls. 236	teikningsar	teikningar
Bls. 246	miðunni	miðjunni
Bls. 258	Valdmarsson	Valdimarsson
Bls. 259	kennar	kennara
Bls. 259	kennraráðninga	kennararáðninga
Bls. 267	Laugarvatn (fyrra sinn)	Laugar
Bls. 272	út	úr
Bls. 272	8, bekkur	8. bekkur
Bls. 273	fyrirkomulaga	fyrirkomulags
Bls. 277	hegunarumræðu	hegðunarumræðu
Bls. 302	lögjöf	löggjöf
Bls. 319	Yfirleitt er sést	Yfirleitt sést
Bls. 325	Friðfinnur Hjörtur, 1921-1922, er tvítalinn	
Bls. 326	6 nemendur eru tvítaldir á lista skólaársins 1927-28	
Bls. 328	Vantar á lista 1933-34	Kristján Sigurð Kristjánsson sem einnig var í skólanum 1930-31
Bls. 349	olungarvík	Bolungarvík
Bls. 336	Davíð Hákon	Davíð Halldór
Bls. 336	Jónas Ólafsson, Hrútafirði	Dýrafirði (f. Hrútafirði)
Bls. 337	Guðmundur Óskarsson	Guðmundur Óskar Ólafsson, 25.11.33, Flateyri
Bls. 337	Pétur Jóhannsson	f. 31.07.32, heima á Patreksfirði
Bls. 337	Hjördís Jóhannesdóttir	Jóhannsdóttir
Bls. 337	Hrefna Jóhannesdóttir	Jóhannsdóttir
Bls. 337	Kristófer Sturla	f. 16.04.30
Bls. 355	Á nafnalista skólaspjalds 1959-1960 hefur fallið niður nafn Guðmundar Arnoldssonar (ekki Arnaldssonar sbr. spjald).	
Bls. 355	Nafn Sveinu Jónsdóttur á ekki að vera skáletrað, hún er á spjaldinu.	
Bls. 359	Jón Halldór er skv. Íslendingabók Jón Hálfán. Skv. því er nafn hans einnig rangt á lista með skólaspjaldi 1962-1963 (bls. 361) og þar er fæðingardagurinn einnig rangur. Hann á að vera 10.11.1947 skv. Íslendingabók.	
Bls. 365	Ólafur Jóhann Sigurðsson er fæddur 19.06.1950	
Bls. 366	Nafni Ólafs Jóhanns, Ólafur Sigurðsson, ofar á spjaldinu, hefur ranglega fengið millistafinn/nafnið J. á spjaldi 1965-66	
Bls. 369-73	Sólveig Friðbjörg er undir þremur lítilsháttar mismunandi nöfnum þau þrjú ár sem hún er í skólanum. Íslendingabók hefur hana „Friðbjörnsdóttir“.	
Bls. 371-373	Kristín Magnúsdóttir hefur millinafnið Sigríður annað árið, ekki hitt.	
Bls. 371	Katrín Þorkelsdóttir er ranglega sögð Þorláksdóttir á spjaldi.	
Bls. 375	Nafn Egils Ólafssonar (tónlistarmanns) úr Njarðvík á ekki að vera skáletrað, hann er á spjaldinu en nafna hans Egil Ólafsson, úr Reykjavík, vantar á spjaldið.	
Bls. 410-413	Kennaratal. Niður hefur fallið nafnið: Guðrún Ína Ívarsdóttir, f. 31.3.1950, kennari og hjúkrunarfræðingur, skólahjúkrunafræðingur við Núpsskóla 1975-1981 og kennari 1976-1981.	

Starfsmenn Núpsskóla áður en kennarar

Ekki tókst að fullgera skrá yfir aðra starfsmenn Núpsskóla áður en kom að útgáfu bókarinnar 2017. Í millitíðinni hefur verið bætt við þann lista sem þó lá fyrir 2017. Hugmyndin var að með nöfnum fylgdi heimilisfang á skólatíma líkt og viðhaft var um nemendur. Þetta hefur enn ekki tekist og væru úrbætur á þessu þakksamlega þagnar ef einhverjir lesendur vildu sinna því. Enn frekar væru fæðingardagar annarra en þeirra sem voru til heimilis á Núpi eða í Mýrahreppi, sömuleiðis þagnir og yrði þá bætt úr með endurnýjun eftirfarandi lista á netinu.

Í skólahlaldsbókum fyrstu skólustjóra Núpsskóla er getið matráðskvonna og aðstoðarstúlkna þeirra frá upphafi mótuneytis til 1947-48. Eftir það er annarra starfsmanna skólans ekki getið og starfsmannaskrár í þeim skilningi voru ekki haldnar. Eftir að skólaspjöld komu til eru aðrir starfsmenn en kennarar með á spjöldunum en þó án starfsheita (lengst af). Fram til 1948 er ekki til að dreifa störfum öðrum en eldhússtörfum nema eftirliti rafstöðvar sem Viggó Nathanaelsson sinnti á sinni tíð. Á eftir honum kom Jón Zóphóníasson sem hafði auk rafstöðvar öll húsakynni skólans á sinni könnu til viðhalds og eftirlits. Öðrum störfum, sem „heimilið“ þurfti, sinntu nemendur, kennarar og skólustjóri eða daglaunamenn. Vafalítið er eitthvert launabókhald seinni tíma að finna í skrám ríkisbókhalds eftir að það kom til en eftir því var ekki leitað til þessa tals.

Tími sr. Sigtryggs Guðaugssonar

Kristbjörg Kristjánsdóttir, 1908-09, að Núpi. Matreiðslukona.
Kristbjörg Kristjánsdóttir, 1909-10, að Núpi. Aðstoðarstúlka.
Sigrún Guðlaugsdóttir, 1909-10, frá Þröm. Matreiðslustúlka.
María Mósesdóttir, 1910-11, Sjónarhóli. Aðstoðarsúlka.
Jóna Benediktsdóttir, 1910-11, Hjarðardal. Matreiðslukona.
Valgerður Benónísdóttir, 1911-12, Hjarðardal. Aðstoðarstúlka.
Guðrún Hermannsdóttir, 1911-12, Fremstuhúsum. Matreiðslukona.
Guðrún Einarsdóttir, 1912-13, Lambadal. Aðstoðarstúlka.
Guðrún Friðriksdóttir, 1912-13, Mýrum. Matreiðslukona.
Jóna Guðmundsdóttir, 1913-14, frá Tröð. Matreiðslukona.
Guðný Gilsdóttir, 1913-14, Arnarnesi. Þjónustustúlka.
Jóna Guðmundsdóttir, 1914-15, frá Tröð. Matráðskona.
Jósabet Guðmundsdóttir, 1914-15, Gemlufalli. Þjónustustúlka.
Guðrún Jónsdóttir, 1915-16, frá Alviðru. Matráðskona.
Jóna Guðmundsdóttir, 1915-16, frá Tröð. Þjónustustúlka.
Ragnheiður Jörundsdóttir, 1916-17, frá Reykjavík. Matráðskona.
Jóna Guðmundsdóttir, 1917-18, Grafargili. Matráðskona.
Kristbjörg Kristjánsdóttir, 1917-18, Þjónustustúlka.
Katrín Jörundsdóttir, 1919-20, Sæbóli. Aðstoð og þjónusta.
Jóna Guðmundsdóttir, 1919-20, frá Tröð. Matráðskona.
Kristín Jónsdóttir, 1921-22, Matráðskona.

Starfsmenn

Katrín Jörundsdóttir, 1922-23, Sæbóli. Aðstoðarstúlka.
Ingibjörg Jörundsdóttir, 1922-23, Álfadal. Matráðskona.
Krstín Guðmundsdóttir, 1923-24, Lækjarósi. Aðstoðarstúlka.
Bernharðína Þórarinsdóttir, 1923-24, Ósi Arnarfirði. Matráðskona.
Arnfríður Álfisdóttir, 1925-26, Flateyri. Aðstoðarstúlka.
Málmfríður Bjarnadóttir, 1925-26, Trostansfirði. Matráðskona.
Elinborg Össurardóttir, 1926-27, Kollsvík. Aðstoðarstúlka.
Málmfríður Bjarnadóttir, 1926-27, Trostansfirði. Matráðskona.
Ingibjörg Eiríksdóttir, 1928-29, Hrauni, Ingjaldssandi. Aðstoðarstúlka.
Málmfríður Bjarnadóttir, 1928-29, Trostansfirði. Matráðskona.

Tími Björns Guðmundssonar

Guðný Finnsdóttir, 1929-30, frá Hrauni Ingjaldssandi. Aðstoðarstúlka.
Þóra Guðmundsdóttir, 1929-30, frá Brekku Ingjaldssandi. Ráðskona.
Þórdís Guðmundsdóttir, 1930-31, frá Lambadal. Eldhússtúlka.
Bjarney Gísladóttir, 1930-31, frá Álftamýri. Ráðskona.
Ólöf Guðmundsdóttir, 1931-32, frá Næfranesi. Aðstoðarstúlka.
Magnea Guðmundsdóttir, 1931-32, frá Laugarvatni. Matráðskona.
Guðný Kristinsdóttir, 1932-33, Núpi. Aðstoðarstúlka.
Ólöf Kristinsdóttir, 1932-33, Núpi. Aðstoðarstúlka.
Snjólaug Jónsdóttir, 1932-33, frá Vestmannaeyjum. Matráðskona.
Guðrún Gísladóttir, 1933-34, frá Arnarnesi. Aðstoðarstúlka.
María Benediktsdóttir, 1933-34, frá Aðalvík. Matráðskona.
Áslaug Jensdóttir, 1934-35, frá Minna-Garði. Aðstoðarstúlka.
Guðný Kristinsdóttir, 1934-35, Núpi. Aðstoðarstúlka.
Jensína Jensdóttir, 1934-35, frá Minna-Garði. Aðstoðarstúlka.
Sigríður Þóroddsdóttir, 1934-35, Alviðru. Aðstoðarstúlka.
Hólmfríður Kristinsdóttir, 1934-35, Núpi. Matráðskona.
Jóhanna Sigurðardóttir, 1935-36, frá Leiti. Aðstoðarstúlka.
Lilja Sigurðardóttir, 1935-36, frá Viðvík í Skagafirði. Aðstoðarstúlka.
Ragnheiður Stefánsdóttir, 1935-36, frá Gemlufalli. Matráðskona.
Jóna Guðmundsdóttir, 1936-37, frá Sveinseyri, Tálknafirði. Aðstoðarstúlka.
María Kristjánsdóttir, 1936-37, frá Akureyri. Aðstoðarstúlka.
Þorbjörg Hallsdóttir, 1936-37, frá Steinkirkju. Matráðskona.
Elín Hallsdóttir, 1937-38, Systir ráðskonu. Aðstoðarstúlka.
Guðrún Gísladóttir, 1937-38, frá Arnarnesi. Aðstoðarstúlka.
Þorbjörg Hallsdóttir, 1937-38, frá Steinkirkju. Matráðskona.
Áslaug Árnadóttir, 1938-39, frá Brekku. Aðstoðarstúlka.
Laufey Guðjónsdóttir, 1938-39, frá Fremstuhúsum. Aðstoðarstúlka.
Kristín Jónsdóttir, 1938-39, frá Gemlufalli. Matráðskona.
Jófríður Kristjánsdóttir, 1939-40, systir Matráðskonu. Aðstoðarstúlka.
Svafa Guðbergsdóttir, 1939-40, frá Höfða. Aðstoðarstúlka.
Sólveig Kristjánsdóttir, 1939-40, frá Firði í Önundarfirði. Matráðskona.
Guðrún Markúsdóttir, 1940-41, frá Haukadal. Aðstoðarstúlka.
Valgerður Guðmundsdóttir, 1940-41, frá Næfranesi. Aðstoðarstúlka.
Rósa Guðmundsdóttir, 1940-41, frá Hjarðardal. Matráðskona.

Starfsmenn

Erla Guðjónsdóttir, 1941-42, frá Fremstuhúsum. Aðstoðarstúlka.
Margrét Kristjánsdóttir, 1941-42, frá Tröð. Aðstoðarstúlka.
Sólveig Kristjánsdóttir, 1941-42, frá Þambárvöllum. Matráðskona.

Tími sr. Eiríks J. Eiríkssonar

Hlíf Pálsdóttir, 1942-43, frá Kirkjubóli í Önundarfirði. Matráðskona.
Kristín Sveinsdóttir, 1943-44, frá Torfalæk V.-Hú. Aðstoðarstúlka.
Guðrún Guðjónsdóttir, 1943-44, frá Fremstuhúsum. Aðstoðarstúlka.
Kristín Jónsdóttir, 1943-44, Núpi. Matráðskona.
Erla Guðjónsdóttir, 1944-45, frá Fremstuhúsum. Aðstoðarstúlka.
Margrét Kristjánsdóttir, 1944-45, frá Tröð. Aðstoðarstúlka.
Sigríður Jensdóttir, 1944-45, Núpi. Aðstoðarstúlka.
Hlíf Pálsdóttir, 1944-45, frá Kirkjubóli í Önundarfirði. Matráðskona.
Fjóla Haraldsdóttir, 1945-46, frá Haukabergi. Aðstoðarstúlka.
Ingibjörg Betúelsdóttir, 1945-46, Aðalvík. Aðstoðarstúlka.
Vilborg Guðmundsdóttir, 1945-46, Frá Hjarðardal. Aðstoðarstúlka.
Elín Jónsdóttir, 1945-46, frá Gemlufalli. Matráðskona.
Guðrún Finnbogadóttir, 1946-47, frá Bolungarvík. Aðstoðarstúlka.
Sigurbjörg Gísladóttir, 1946-47, frá Mýrum. Aðstoðarstúlka.
Vilborg Guðmundsdóttir, 1946-47, frá Fremri-Hjarðardal. Aðstoðarstúlka.
Erla Guðjónsdóttir, 1946-47, frá Fremstuhúsum. Matráðskona.
Margrét Kristjánsdóttir, 1947-48, frá Tröð. Matráðskona.

Eyða er í gögnum skólans um aðra starfsmenn skólans en kennara frá 1948. Þó er vitað að það ár kemur Guðmundur Ásgeir Sigurðsson, ekkill og bóndi frá Hólakoti til skólans og hefur þar aðsetur til 1955 að hann fer með Ólafi H. Kristjánssyni til Reykja í Hrutafirði. Guðmundur vann við ýmis störf, viðhalds, búskapar og aðdrátta til mótuneytis með Ólafi og fylgdi honum til Reykja eins og áður segir.

Jón Zóphóníasson, fullu nafni Jón Ingibjartur Zóphóníasson, frá Læk er fyrst skráður á Núpi 1939 og tekur þá við umsjón rafstöðvarinnar af Viggó Nathanaelssyni. Björn skólastjóri var lagtækur smiður og hefur sennilega séð sjálfur um viðhald skólahúsanna þar til Jón kom og hefur sennilega komið til liðs við Björn í því og að lokum tekið það alveg að sér. Hann lét af þeim störfum við skólann 1988.

Þegar skólaspjöld koma aftur til sögunnar 1952-1953 er aðra starfsmenn skólans jafnan þar að finna en án starfsheitis lengi vel. Skráin sem hér fer á eftir byggir nánast algerlega á þeim en starfsheiti eru höfð eftir þeim sem til náðist heimafólks og kunnugra.

Svala Steinþórsdóttir, 1952-53, frá Lambadal. Matráðskona
Álfheiður Gísladóttir, 1952-53, frá Mýrum. Starfsstúlka
Sigríður G. Steinþórsdóttir, 1952-53, Starfsstúlka
Svala Steinþórsdóttir, 1952-53. Matráðskona
Unnur G. Þorleifsdóttir, 1952-53. Starfsstúlka
Puríður Gísladóttir, 1952-53. Mýrum. Starfsstúlka

Starfsmenn

Sigríður G. Steinþórsdóttir, 1953-54, Starfsstúlka
Benedikta Guðmundsdóttir, 1953-54, starfsstúlka
Helga Ottósdóttir 1953-54, Svalvogum, starfsstúlka
Rósa Guðmundsdóttir 1953-54, starfsstúlka
Sigríður G. Steinþórsdóttir 1953-54, Lambadal, matráðskona
Unnur Torfadóttir 1953-54, starfsstúlka

Elísabet Valgeirsdóttir 1954-55, Gemlufalli, starfsstúlka
Guðrún Kristjánsdóttir 1954-55, starfsstúlka
Jónasína Hallmundsdóttir 1954-55, Meira-Garði, starfsstúlka
Karen Ragnarsdóttir 1954-55, Ísafirði, starfsstúlka
Svanbjörg Arngrímsdóttir 1954-55, Flateyri, ræsting

Anna Valgeirsdóttir 1955-56, Gemlufalli, starfsstúlka
Eva Sigurðardóttir 1954-55, Patreksfirði? starfsstúlka
Herdís Heiðdal 1955-56, starfsstúlka
Kristín Kristjánsdóttir 1955-56, Neðri-Hjarðardal, starfsstúlka

Ásdís Guðrún Magnúsdóttir 1956-57, starfsstúlka
Hjörtur Jónsson 1956-57, Flateyri, bakari
Karen Ragnarsdóttir 1956-57, Ísafirði, starfsstúlka
Kristín Kristjánsdóttir 1956-57, Neðri-Hjarðardal, starfsstúlka
Nanna Þórðardóttir 1956-57, starfsstúlka
Svanbjörg Arngrímsdóttir 1956-57, Flateyri, ræsting, þvottur
Una Gísladóttir 1956-57, Mýrum, starfsstúlka

Björk Vilhelmsdóttir 1957-58, Siglufirði, starfsstúlka
Fríður Guðmundsdóttir 1957-58, Höfða, starfsstúlka
Helga Guðbjartsdóttir 1957-58, Flateyri, starfsstúlka
Helga Halldórsdóttir 1957-58, , starfsstúlka
Hjörtur Jónsson 1957-58, Flateyri, bakari
Hulda Þórarinsdóttir 1957-58, starfsstúlka
Lilja Alexandersdóttir 1957-58, Siglufirði, starfsstúlka
Nanna Þórðardóttir 1957-58, starfsstúlka
Svanbjörg Arngrímsdóttir 1957-58, Núpsskóla, ræsting, þvottur
Valdimar Kristinsson 1957-58, Núpi, aðstoðarmaður

Anna Hjaltadóttir 1958-59, Hokinsdal, eldhús
Dagný Jóhannsdóttir 1958-59, eldhús
Elín J. Jóhannsdóttir 1958-59, Merkigili Skagaf, matráðskona
Elínbjörg Snorradóttir 1958-59, Mýrum, eldhús
Guðrún Árnadóttir 1958-59, eldhús
Helga Guðbjartsdóttir 1958-59, Núpsskóla, ráðskoma
Hjörtur Jónsson 1958-59, Núpsskóla, bakari
Hulda Þórarinsdóttir 1958-59, eldhús
Sirrý Jóhannsdóttir 1958-59, starfsstúlka
Svanbjörg Arngrímsdóttir 1958-59, Núpsskóla, ræsting, þvottur

Starfsmenn

Áslaug Árnadóttir 1959-60, starfsstúlka
Guðrún Steinþórsdóttir 1959-60, Þingeyri, matráðskona
Gunnhildur Valdimarsdóttir 1959-60, Núpi, starfsstúlka
Helga Guðbjartsdóttir 1959-60, Núpsskóla, starfsstúlka
Hjörtur Jónsson 1959-60, Núpsskóla, bakari
Ingunn Guðbrandsdóttir 1959-60, Leiti, umsjón Skrúðs
Marsibil Tómasdóttir 1959-60, starfsstúlka
Rósamunda Þórðardóttir 1959-60, starfsstúlka
Sigríður Sigurðardóttir 1959-60, starfsstúlka
Svanbjörg Arngrímsdóttir 1959-60, Núpsskóla, ræsting, þvottur
Una Gísladóttir 1958-59, Mýrum, starfsstúlka

Tími Arngríms Jónssonar

Guðrún Steinþórsdóttir 1960-61, Þingeyri, matráðskona
Elín Jóhannesdóttir 1960-61, starfsstúlka
Helga Guðbjartsdóttir 1960-61, Núpsskóla, starfsstúlka
Hjörtur Jónsson 1960-61, Núpsskóla, bakari
Hulda Þórarinsdóttir 1960-61, starfsstúlka
Ingunn Guðbrandsdóttir 1960-61, Leiti, umsjón Skrúðs
Kristjana Guðlaugsdóttir 1960-61, Núpsskóla, starfsstúlka
Svanbjörg Arngrímsdóttir 1959-60, Núpsskóla, ræsting, þvottur
Sædís Eiríksdóttir 1959-960, starfsstúlka
Þórunn Einarsdóttir 1960-61, Þingeyri, starfsstúlka

Elín Runólfsdóttir, 1961-62, matráðsskona,
Ester Valtýsdóttir, 1961-62, starfsstúlka
Eygló Kristjánsdóttir, 1961-62, starfsstúlka
Helga Guðbjartsdóttir, Núpsskóla, starfsstúlka
Hjörtur Jónsson, 1961-62, Núpsskóla, bakari
Ingunn Guðbrandsdóttir, 1961-62, Leiti, umsjón Skrúðs
Kristjana Guðlaugsdóttir, 1961-62, starfsstúlka,
Svanbjörg Arngrímsdóttir, 1961-62, Núpsskóla, ræsting-þvottur
Sædís Eiríksdóttir, 1961-62, starfsstúlka
Þorbjörg Jónasdóttir, 1961-62, starfsstúlka

Elín Runólfsdóttir, 1962-63, matráðsskona
Ester Valtýsdóttir, 1962-63, starfsstúlka
Helga Guðbjartsdóttir, 1962-63, Núpsskóla, starfsstúlka
Hjörtur Jónsson, 1962-63, Núpsskóla, bakari
Ingunn Guðbrandsdóttir, Leiti, umsjón Skrúðs
Jón Zófóniasson, 1962-63, Núpsskóla, staðarhaldari
María Vagnsdóttir, 1962-63
Rakel Valdimarsdóttir, Núpi, eldhús
Svanbjörg Arngrímsdóttir, ræsting - þvottur
Svava Snorradóttir, 1962-63

Starfsmenn

Vilborg Guðjónsdóttir, 1962-63

Alla Gunnlaugsdóttir 1963-64, Flateyri ?

Erla Sigurðardóttir 1963-64, frá Svartagili

Eygló Kristjánsdóttir 1963-64,

Helga Guðbjartsdóttir 1963-64, Núpsskóla

Hjörtur Jónsson 1963-64, Núpsskóla, bakari

Ingunn Guðbrandsdóttir 1963-64, Leiti, umsjón Skrúðs

Jóhanna Sigurðardóttir 1963-64, frá Svartagili

Sigrún Jónsdóttir 1963-64

Svanbjörg Arngrímsdóttir 1963-64, , Núpsskóla, ræsting-þvottur

Þórunn Sigurjónsdóttir 1963-64

Ásta Elstner 1964-65, Núpsskóla, eldhús

Helga Guðbjartsdóttir 1964-65, Núpsskóla

Hjörtur Jónsson 1964-65, Núpsskóla, bakari

Hólmfríður Valdimarsdóttir 1964-65, Núpi, eldhús

Hrafnhildur Gunnarsdóttir 1964-65??

Ingunn Guðbrandsdóttir 1964-65, Leiti, umsjón Skrúðs

Jóna Guðmundsdóttir 1964-65

Marta Haraldsdóttir 1964-65

Svanbjörg Arngrímsdóttir 1964-65, Núpsskóla, ræsting-þvottur

Úlfhildur Gunnarsdóttir 1964-65

Wolfgang Elstner 1964-65, Núpsskóla, bryti

Anna Karlsdóttir, 1965-66

Ásgerður Björnsdóttir, 1965-66

Ásta Elsner, 1965-66, Núpsskóla

Ásta Vilhelmsdóttir, 1965-66

Helga Guðbjartsdóttir 1965-66, Núpsskóla, starfsstúlka

Hjörtur Jónsson, 1965-66, Núpsskóla, bakari

Ingunn Guðbrandsdóttir, 1965-66, Leiti, umsjón Skrúðs

Jóna Guðmundsdóttir, 1965-66

Jóna Björk Kristjánsdóttir, 1965-66, Alviðru

Kristín G. Björnsdóttir, 1965-66

Margrét Björnsdóttir, 1965-66

Marý Karlsdóttir, 1965-66, Neðri-Hjarðardal

Svanbjörg Arngrímsdóttir, 1965-66, Núpsskóla, ræsting-þvottur

Wolfgang Elstner 1965-66, Núpsskóla, bryti

1966-67

Agnes Ingvarsdóttir 1966-67, starfsstúlka

Ásta Elstner, Núpsskóla 1966-67, starfsstúlka

Guðrún Gunnarsdóttir 1966-67, starfsstúlka

Guðrún Kristjánsdóttir 1966-67, starfsstúlka

Gunnlaug Hauksdóttir 1966-67, starfsstúlka

Starfsmenn

Ingibjörg Gunnlaugsdóttir 1966-67, starfsstúlka
Ingunn Guðbrandsdóttir 1966-67, Leiti, umsjón Skróðs
Jón Zófóníasson 1966-67, Núpsskóla, staðarhaldari
Sigrún Jónsdóttir 1966-67, starfsstúlka
Stella Hauksdóttir 1966-67, starfsstúlka
Svanfríður Sigurðardóttir 1966-67, starfsstúlka
Svanbjörg Arngrímsdóttir 1966-67, Núpsskóla, ræsting-þvottur
Wolfgang Elstner 1966-67, Núpsskóla, bryti

Amalía Pálsdótti, 1967-68
Anna Björnsdóttir, 1967-6
Elín Jónsdóttir, 1967-68
Elsa Jónsdóttir, 1967-68
Guðrún Arngrímsdóttir, 1967-68
Helga Guðbjartsdóttir, Núpsskóla, (matráðskona)
Ingunn Guðbrandsdóttir, Leiti, umsjón Skróðs
Ólafía Hannesdóttir, 1967-68
Sigrún Guðmundsdóttir, 1967-68
Steinunn Eldjárnsdóttir, 1967-68
Steinunn Thorsteinsson, 1967-68
Svanbjörg Arngrímsdóttir, Núpsskóla, ræsting-þvottur

Amalía Pálsdóttir 1968-69, eldhús
Elínbjörg Snorradóttir 1968-69, Mýrum, þvottur
Elísabet Jónsdóttir (Elsa) 1968-69, þvottur, eldhús
Guðbjörg Ásgeirsdóttir 1968-69, eldhús,
Guðrún Arngrímsdóttir 1968-69, eldhús o.fl.
Heiðbjörg Jónsdóttir 1968-69, eldhús
Helga Guðbjartsdóttir 1968-69, Núpsskóla, matráðskona
Hjörtur Jónsson, Núpsskóla 1968-69, bakari og aðrættir eldhúss
Ingunn Guðbrandsdóttir 1968-69, Leiti, umsjón Skróðs, handavinnukennari
Jóna Björk Kristjánsdóttir 1968-69, Alviðru, þvottur
Jónína Gunnarsdóttir 1968-69, ræsting
Marý Karlsdóttir 1968-69, Neðri-Hjarðardal, ræsting
Sigurrós Stefánsdóttir 1968-69, Ólafsfirði, aðstoðarstúlka
Svanbjörg Arngrímsdóttir 1968-69, Núpsskóla, þvottur

Ásgerður Björnsdóttir 1969-70, eldhús
Elínbjörg Snorradóttir 1969-70, Mýrum, þvottur
Elísabet Guðbjartsdóttir 1969-70, eldhús
Emilía Sigurðardóttir 1969-70, Felli, bakari (hlutastarf)
Guðrún Arngrímsdóttir 1969-70, starfsstúlka
Guðrún Kristinsdóttir 1969-70, starfsstúlka
Heiðbjörg Jónsdóttir 1969-70, eldhús
Helga Guðbjartsdóttir 1969-70, Núpsskóla, ráðskona og bakari
Hjörtur Jónsson, Núpsskóla 1969-70, bakari og aðrættir eldhúss
Ingunn Guðbrandsdóttir 1969-70, Leiti, umsjón Skróðs, handavinnukennari

Starfsmenn

Jóna Björk Kristjánsdóttir 1969-70, Alviðru, bakari
Margrét Björnsdóttir, 1969-70 starfsstúlka
Marý Karlsdóttir 1969-70, Neðri-Hjarðardal ræsting
Sigurður Þorláksson, 1969-70 smiður
Svanbjörg Arngrímsdóttir 1969-70, Núpsskóla, þvottur

Elísabet A. Kristjánsdóttir 1970-71, eldhús
Guðrún Arngrímsdóttir 1970-71, starfsstúlka
Guðrún Erla Jónsdóttir 1970-71, Núpsskóla, ræsting, kona Ingólfs
Haraldur Arngrímsson 1970-71, bryti
Helga Guðbjartsdóttir 1970-71, Núpsskóla, bakari
Hjörtur Jónsson 1970-71, Núpsskóla, ýmsir aðrættir
Ingunn Guðbrandsdóttir 1970-71, Leiti, umsjón Skrúðs, handavinnukennari
Jóna Björk Kristjánsdóttir 1970-71, Alviðru, bakari ?
Marý Karlsdóttir 1970-71, Neðri-Hjarðardal ræsting
Sigríður Ó. Jónsdóttir 1970-71, eldhús (líklega)
Sigurrós Stefánsdóttir 1970-71, Ólafsfirði, þvottur
Svanbjörg Arngrímsdóttir 1970-71, Núpsskóla, þvottur
Þórdís Þorvaldsdóttir 1970-71, eldhús

Elínbjörg Snorradóttir 1971-72, Mýrum, þvottur
Emelia Sigurðardóttir 1971-72, Felli, ræsting, leysti af í 2 vikur, einnig kennarafrú
Guðrún Arngrímsdóttir 1971-72, eldhús, þvottur
Guðrún Erla Jónsdóttir 1971-72, Núpsskóla, ræsting
Helga Guðbjartsdóttir 1971-72, Núpsskóla, bakari ?
Ingunn Guðbrandsdóttir 1971-72, Leiti, umsjón Skrúðs, handavinnuk., eldhús
Jóna Björk Kristjánsdóttir 1971-72, Alviðru, þvottur
Sigríður Sigursteinsdóttir 1971-72, ráðskona
Svanbjörg Arngrímsdóttir 1971-72, Núpsskóla, þvottur
Þórdís Þorvaldsdóttir 1971-72, eldhús

Tími Bjarna Pálssonar

Elínbjörg Snorradóttir 1972-73, Mýrum, þvottur
Emilía Sigurðardóttir 1972-73, Felli, ræsting, bakari 1973
Guðrún Böðvarsdóttir 1972-73, eldhús
Guðrún Erla Jónsdóttir 1972-73, ræsting
Helga Guðbjartsdóttir 1972-73, Núpsskóla, bakari
Ingunn Guðbrandsdóttir 1972-73, Leiti, umsjón Skrúðs, handavinnukenn., eldhús
Jóna Björk Kristjánsdóttir 1972-73, Alviðru, þvottur
Jónína Hjartardóttir 1972-73, eldhús
Katrín Guðmundsdóttir 1972-73, eldhús
Katrín Theódórsdóttir 1972-73, eldhús
Marý Karlsdóttir 1972-73, Neðri-Hjarðardal ræsting
Sesselja Matthíasdóttir 1972-73, eldhús,
Sigríður Pálmadóttir 1972-73, eldhús
Sigríður Sigursteinsdóttir 1972-73, ráðskona,

Starfsmenn

Bragi Guðmundsson 1973-74, bryti
Emilía Sigurðardóttir 1973-74, Felli, bakari, þvottur
Guðrún Böðvarsdóttir 1973-74, eldhús
Guðrún Erla Jónsdóttir 1973-74, Núpsskóla, ræsting
Ingunn Guðbrandsdóttir 1973-74, Leiti, umsjón Skróðs, handavinnukenn., eldhús
Jóna Björk Kristjánsdóttir 1973-74, Alviðru, bakari
Jónína Hjartardóttir 1973-74, eldhús
Marý Karlsdóttir 1973-74, ræsting,
Sigríður Pálmadóttir 1973-74, eldhús,

Emilía Sigurðardóttir 1974-75, Felli, þvottur
Guðrún Erla Jónsdóttir 1974-75, , ræsting
Hendrik Tausen 1974-75 1974-75, , bryti
Ingunn Guðbrandsdóttir 1974-75, Leiti, umsjón Skróðs, handavinnukenn., eldhús
Jóna Björk Kristjánsdóttir 1974-75, Alviðru, bakari
Jónína Hjartardóttir 1974-75, eldhús
Marý Karlsdóttir 1974-75, Neðri-Hjarðardal, ræsting
Sigríður J. Valdimarsdóttir 1974-75, Núpi, starfsstúlka

Emilía Sigurðardóttir 1975-76, Felli, þvottur
Guðrún Ína Ívarsdóttir 1975-76, Núpi, hjúkrun
Guðrún Erla Jónsdóttir 1975-76, Núpsskóla
Hendrik Tausen 1975-76, bryti
Ingunn Guðbrandsdóttir 1975-76, Leiti, eldhús, umsjón Skróðs, handavinnukennari
Jóna Björk Kristjánsdótti 1975-76, Alviðru, bakari
Jónína Hjartardóttir 1975-76, eldhús
Magnea Guðmundsdóttir 1975-76, eldhús
Magnfríður Jónsdóttir 1975-76, eldhús
Marý Karlsdóttir 1975-76, Neðri-Hjarðardal, ræsting

Emelía Sigurðardóttir 1976-77, Felli, þvottur
Guðrún Ína Ívarsdóttir 1976-77, Núpi, hjúkrun
Guðrún Erla Jónsdóttir 1976-77, Núpsskóla, ræsting
Hólmfríður Valdimarsdóttir 1976-77, Núpi, starfsstúlka
Jónína Hjartardóttir 1976-77, eldhús
Magnea Guðmundsdóttir 1976-77, eldhús
Marý Karlsdóttir 1976-77, Neðri-Hjarðardal, ræsting

Jón Þorleifsson 1977-78, bryti
Emelía Sigurðardóttir 1977-78, Felli, þvottur
Guðrún S. Bjarnadóttir 1977-78, eldhús
Guðrún Ína Ívarsdóttir 1977-78, Núpi, hjúkrun
Hólmfríður Valdimarsdóttir 1977-78, Núpi, starfsstúlka
Jón Zófóniasson 1977-78, Núpsskóla, staðarhaldari
Jón Þorleifsson 1977-78, bryti
Marý Karlsdóttir 1977-78, Neðri-Hjarðardal, ræsting

Starfsmenn

Ragnhildur Jónsdóttir 1977-78, Gemlufalli, eldhús
Sigrún Pálsdóttir 1977-78, eldhús e.t.v.

Emilía Sigurðardóttir 1978-79, Felli, þvottur
Guðrún Ína Ívarsdóttir 1978-79, Núpi, hjúkrun
Guðrún Erla Jónsdóttir 1978-79, Núpsskóla, ræsting
Gunnhildur Á.Sigurðardóttir 1978-79
Jón Þorleifsson 1978-79, bryti
Marý Karlsdóttir 1978-79, Neðri-Hjarðardal, ræsting
Ósk Elísdóttir 1978-79, eldhús
Ragnhildur Jónsdóttir 1978-79, Gemlufalli, eldhús
Sigrún Pálsdóttir 1978-79, (kona Jóns bryta)

Bryndís Helgadóttir 1979-80, bakari
Emilía Sigurðardótti 1979-80, Fell, þvottur
Guðrún Ína Ívarsdóttir 1979-80, Núpi, hjúkrun
Jón Þorleifsson 1979-80, bryti
Lilja Þorvaldsdóttir 1979-80, eldhús,
María Pálsdóttir 1979-80, eldhús,
Ragnhildur Jónsdóttir 1979-80, Gemlufalli, eldhús

Bryndís Helgadóttir 1980-1981, bakari
Emilía Sigurðardóttir 1980-1981, Felli, þvottur
Guðrún Ína Ívarsdóttir 1980-1981, Núpi, hjúkrun
Guðrún Erla Jónsdóttir 1980-1981, Núpsskóla, ræsting
Jón Þorleifsson 1980-1981, bryti
María Pálsdóttir 1980-1981, eldhús
Ragnheiður Árnadóttir 1980-1981, eldhús,
Ragnhildur Jónsdóttir 1980-1981, Gemlufalli eldhús
Sigríður J. Valdimarsdóttir 1980-1981, Núpi, starfsstúlka

Tími Ingólfs R. Björnssonar

Emilía Sigurðardóttir 1981-82, Felli, þvottur 1981
Guðrún Erla Jónsdóttir 1981-82, Núpsskóla, þvottur 1982
Hendrik Tausen 1981-82, bryti
Magnfríður Jónsdóttir 1981-82, eldhús
María Pálsdóttir 1981-82, eldhús
Ragnhildur Jónsdóttir 1981-82, Gemlufalli, eldhús – ræsting
Sigríður Guðmundsdóttir 1981-82, starfsstúlka
Sigríður J. Valdimarsdóttir 1981-82, Núpi, starfsstúlka
Sigurður Guðmundsson 1981-82, Þingeyri, smiður

Berglind Sigurðardóttir 1982-83??
Erla Reynisdóttir 1982-83
Jóvin Bj. Sveinbjörnsson 1982-83
Ragnhildur Jónsdóttir 1982-83, Gemlufalli, starfsstúlka

Starfsmenn

Sigurður Guðmundsson 1982-83, Þingeyri, smiður
Sigríður J. Valdimarsdóttir 1982-83, Núpi, starfsstúlka
Svanur Jónsson 1982-83 ??

Ari Gunnarsson 1983-84
Berglind Sigurðardóttir 1983-84 ??
Guðrún Bjarnadóttir 1983-84, starfsstúlka
Heba Sigurgeirsdóttir 1983-84
Hólmfríður Jóhannesdóttir 1983-84 ??
Kristjana Kjartansdóttir 1983-84 ??
Sigurður Guðmundsson 1983-84, Þingeyri, smiður

Skrá yfir aðra starfsmenn áráanna 1984-1986 (tvö ár) vantar og skólahald féll niður 1986-1987.

Tími Kára Jónssonar.

Ásvaldur Guðmundsson 1987-88, Núpsskóla, staðarhaldari
Bergur Torfason 1987-88, Felli, bókhaldari mótuneytis
Jóna Björk Kristjánsdóttir 1987-88, Alviðru, matráðskona,
Emilía Sigurðardóttir 1987-88, Felli, ræsting
Gerða Pétursdóttir 1987-88, Núpsskóla, eldhús, þvottur, ræsting
Kristrún Helga Pétursdóttir 1987-88, eldhús, ræsting
María Vagnsdóttir 1987-88, eldhús
Ragnhildur Jónsdóttir 1987-88, Gemlufalli, eldhús

Ásvaldur Guðmundsson 1988-89, Núpsskóla, staðarhaldari
Bergur Torfason 1988-89, Felli bókhaldari mótuneytis
Jóna Björk Kristjánsdóttir 1988-89, Alviðru matráðskona
Emilía Sigurðardóttir 1988-89, Felli ræstingar
Gerða Pétursdóttir 1988-89, Núpsskóla, eldhús, þvottur, ræsting
Guðrún Bjarnadóttir 1988-89, eldhús
María Vagnsdóttir 1988-89, eldhús
Ragnhildur Jónsdóttir 1988-89, Gemlufalli, eldhús

Ásvaldur Guðmundsson 1989-90, Núpsskóla, staðarhaldari
Bergur Torfason 1989-90, Felli bókhaldari mótuneytis
Emilía Sigurðardóttir 1989-90, Felli, ræstingar
Gerða Pétursdóttir 1989-90, Núpsskóla, þvottur, ræsting
Guðný Ágústa Skúladóttir 1989-90, eldhús
Guðrún Bjarnadóttir 1989-90, eldhús
Jóna Björk Kristjánsdóttir 1989-90, Alviðru, matráðskona
María Vagnsdóttir 1989-90, eldhús
Ragnhildur Jónsdóttir 1989-90, Gemlufalli, eldhús

Tími Sigurðar Blöndal

Starfsmenn

Ásvaldur Guðmundsson 1989-90, Núpsskóla, staðarhaldari
Bergur Torfason 1989-90, Felli, bókhaldari mötuneytis
Emilía Sigurðardóttir 1989-90, Felli, ræsting
Gerða Pétursdóttir 1989-90, Núpsskóla, þvottur, ræsting
Guðný Ágústa Skúladóttir 1989-90, eldhús
Jóna Björk Kristjánsdóttir 1989-90, Alviðru, matráðskona
Kristrún Helga Pétursdóttir 1989-90, eldhús
María Vagnsdóttir 1989-90, eldhús
Ragnhildur Jónsdóttir 1989-90, Gemlufalli eldhús

Auðbjörg Halla Knútsdóttir 1991-92, ræsting
Ásvaldur Guðmundsson 1991-92, Núpsskóla, staðarhaldari
Bergur Torfason 1991-92, Felli, bókhaldari mötuneytis
Emilía Sigurðardóttir 1991-92, Felli, ræsting
Gerða Pétursdóttir 1991-92, Núpsskóla, þvottur, ræsting
Jóna Björk Kristjánsdóttir 1991-92, Alviðru, matráðskona
María Vagnsdóttir 1991-92, eldhús
Ragnhildur Jónsdóttir 1991-92, Gemlufalli, eldhús

Annálar

Við samningu Núpsbókar urðu til ýmislegir listar og minnisþingir sem í sumu líkjast annálum. Þeir eru stundum til glöggvunar um röð atburða eða yfirlit. Eftirfarandi kaflar eru af þessu tagi og hafa verið teknir upp nánast hráir og óleiðréttir að mestu. Ekkert af þessu er heildstætt eða var ætlað til útgáfu. Sumt hefur ratað inn í bókina, annað ekki.

Annáll skólahalds 1907-1992, úr skólahaldsbókum eða fundargerðum:

- 1907 Skólinn byrjar 4. janúar
- 1908 Jón skipstjóri í stúkuhúsi fer og selur
- 1909
- 1910 Bakhús skólans byggt með leikfimisal /matsal, eldhúsi, geymslu og kolakjallara
- 1911 Langaloftið byggt ofan á leikfimisalinn og eldhúsið
- 1912 Barnaskólinn byggður og Skálinn tekinn í notkun
- 1913 Geymsluhúsið við sjóinn byggt og hætt að sofa tveir í rúmi
- 1923 Vatnsleiðsla lögð í skólahúsið
- 1924 Salerni byggt, 9 klefar og safnþró. Kennslu- og skólahaldsfall 1924-1925.
- 1925 Helgahús keypt á árunum 1922-25
- 1927 Kjallarinn og fordyrið reist.
- 1927 Tekið til við bygginguna sumarið 1927. Framveggur kjallarans var áður steypur, annað hlaðið úr grjóti og mjög tekið að bila.
- 1928 Grafið undan öllu húsinu og því lyft upp til muna og steypur nýr kjallari, gangur eftir honum miðjum en til hliðana borðstofa 50 manna, eldhús, búr, baðhús og geymslurúm matvæla. Einnig fordyri með stigum upp og niður og fl. smærra. Kostnaður 9.417,71 og þó eigi fullgert. Framlög 4900 og mismunurinn kostnaður af skólastj.1928 Jens Jóh. selur Sigtr. Kristinsyni húsin á Rana en Kristinn selur Sigtr. (syni sínum) jörðina á 3000 kr. sem er lánsfé frá Lí
- 1929 8. jan. Guðm. Einarsson Vík í Mýrdal leggur fram áætlun um virkjun Núpsár fyrir Dóms- og kirkjumálaráðuneyti. Ásgeir sendir Jónasi. Ráðherra JJ ákveður jafnar 6 mán. greiðslur til héraðsskóla skv. varlega áætluðum nemendafjölda á starfstíma, frá 1. nóv. Ásgeir leggur fram tillögu um 15.000 í Núpsárvirkjun og segir að safnast hafi eða muni safnast 35.000 til skólans.
- 1930 22. maí. Skólanefnd tilkynnt um 6.000 kr. greiðslu af því fé sem veitt er til rafveitu til Núpsskóla hefur eftir ósk Bjarna Runólfssonar frá Hólmi verið ávísað Helga Lárussyni til greiðslu á vélum og efni. 6. júní er ávísað 3.000 kr. til viðbótar. 3. júlí 4.000 kr. enn. Rafstöðin opnuð til notkunar 18. nóv. 1930, á skólaárinu 1930-1931.
- 1931 17. mars er veittur 2.130 kr. styrkur til miðstöðvar og rafmagnsstöðvar af 14. gr. B XIV gildandi fjárlaga til þess að reisa héraðsskóla í sveitum. 10. apr. eru Ól.Ól., sr. Sig Z. og Sigtr. Guðl. skipaðir prófdómarar við Núpsk. Byggingaframkvæmdir hefjast
- 1932 Skólinn settur í hinu nýja húsi, 26. okt.. Vígður 31. janúar 1933.
- 1933 Fyrsti fundur eftir vígslu, 6-7. maí
Lagður fram bygg. kostn, 1931-1932
Lagður fram stofnkostn hsk frá byrjun -ársloka 1932
Skuldir 19.014,86
Útistandandi loforð 19.108,14

- Rætt um ca 1.100 kr. eign hjá hreppunum
Sumardvalargestir - fæðisvandamál
Sundnámskeið í óvissu v hitunartækja
Sýslubókasafnið á dagskrá
Raflagnir innanhúss í lagi en ekki í stöðinni eða við inntak í hús, þar er jarðsamband (útleiðsla).
Ákveðið að lengja vatnsleiðslu og byggja þró – hreinna vatn og aukinn þrýstingur.
Vélar til hitunar sundl. komu í febr. biluðu, endursendar ekki komið í lag.
Vantar að laga fyrir framan, svo og veginn niðureftir, peningshús, þurrkhjall o.fl.
Ekki hægt en Björn má byggja fyrir eigin reikning.
Torfi ætlaði að fara af Rana en fékk ekki, nýtir jörðina.
Skólastjóra falið viðhald og kítismálið.
Skólanum gefin sytta af sr. Sigtryggi
- 1934 Rafstöðin annar ekki upphitun hússins, ákv. að fara í miðstöð. Sárlega vantar borð og stóla. Hér er rætt um baðstofugerð! (gufu-)
- 1935 Kvörtunarbréf vegna ýmissrar aðstöðu.
EJE sækir um kennarastöðu í ágúst 1935
Baðstofan gerð að nokkru, Birni falið að fullgera. Rafstöðvarstíflan skemmd.
- 1936 Í Þjskjs, skv. 23 Núpur HÉ-1 30-45; HÉ-2 17-63 er m.a. getið Félags héraðs- og alþýðuskólakennara á Laugum 6.-8. júní. 10-11 fundarmenn og fræðslumálastjóri Ásg. Ásg. Rætt um skólaritið, aðallega þó námsbækur. Rætt um eðli héraðsskólanna og ekki sé unnt að miða starfsemi þeirra við þarfir æðri menntastofnana nema þá að stofna sérstaka framhaldsdeild við einhverja héraðskólanna. Björn og Eiríkur sátu fundinn.
- 1937 EJE kemur úr leyfi. Skólanefndarfundur með Ásg. Ásg. 15.08.1937 þar sem EJE kveðst ráðinn í að vera áfram en lengra starf sé háð hvernig umbóta- og byggingamálum skólans verði hagað. Fundurinn telur að viðbótarbygging þoli enga bið. Hefja verður undirbúning að því að á næstu 1-2 árum komist upp íbúð fyrir skólastjóra og heimavistarherergi fyrir 30 nemendur, bókasafnsherbergi með lestrarstofu o.fl. Sækja ber til Alþingis og ath. lánamöguleikar v. heimatillags. Fræðslumálastjóri bauðst til að taka þessa viðleitni að sér og útvega nýja (!!!) uppdrætti að fyrirhugaðri viðbót. N-ís gengur úr skaftinu. Viggó leyft að byggja votheyshlöðu og sólskýli við peningshús sitt.
- 1938 22.03.1938. Lögð fram teikning, gerð af Ein. Erlendss. fyrir húsameist. ríkisins, til fyrirhugaðrar viðbótarbyggingar við skólann. Skólastj. og meirihl. nefndarmanna höfðu áður ath. teikningu þessa nánar í jan. n.l. og voru yfirl. ekki ánægðir með hana. Nefndarm. S.G. hafði átt tal við teiknara um óánægjuæfni: árekstra við það sem þegar er byggt o.fl.; teiknari þá óskað eftir tillögum að heiman og teikningu af grunnlægi hússins og umhverfi. - Var nú rætt um þetta byggingarmál frá ýmsum hliðum og viðurkennt, að vel þyrfti að vanda til alls undirbúnings. Síðast var borin upp og samþ. svohljóðandi tillaga: Fundurinn ályktar að fela nefndarformanni sínum í samráði við skólastjóra: a. að koma sér niður á breytingu hjá húsameistara ríkis. á þeirri teikn., sem nú liggur fyrir. - b. að leggja drög til fjáröflunar fyrir héraðið með lántöku, t.d. hjá Brunabótafélagi Íslands. c. að tryggja framlag ríkisins á fjárlögum árl. til skólans, þangað til byggingin kemur til framkvæmda. Bréf Björns með ríssi af hans hugmyndum er dagsett 4. okt 1938.
- 1939 24.05.1939. Skstj. tilk. að ríkisstyrkur til viðbótarbyggingar, 10.000 kr., hefði verið greiddur út og upphæðin lögð í Útvegsbanka Íslands. Athuguð teikning frá Þóri

- Baldvinssyni. Samþykkt að fresta málinu um óákveðinn tíma. Samþ. að greiða 75 kr. fyrir prestseturslóð.
- Jón Sóf. kemur að skólanum og rafstöðinni.
- Helgi Elíasson skrifar bréf um baldna stráka og flugmódelismíði.
- Hé – 7 III.; Frá 1965-1976 (incl.) Hé – 7 III er til grundvallar Word skjali 25 Núpur um árin 1945-1972. Það byrjar á mötuneytiskostnaði héraðsskólanna 1939-1948.
- Kirkjan vígð 17. sept. 1939
- 1940 05.10.1940 Lagt fram uppkast að teikningu að viðbótarbyggingu skólans eftir Þóri Baldvinsson.
- 1941 16.05.1941. Ráðgert að fá leigða eina eða tvær stofur í húsi sr. Eiríks. Viðgerð á stíflu á dagskrá.
- 1942
- 1943 20.05. 1943. Byggingamál. Skólastjóri minntist á húsnæðisþrengsli skólans og skýrði frá því að útlit væri fyrir talsverða aðsókn næsta vetur, því að nú væru komnar 10 umsóknir nýjar. Skólann vantaði íbúð fyrir stúlkur og kennaraíbúðir og herbergi fyrir bókasafn. Ákveðið var að byggja við skólahúsið samkvæmt teikningu Þóris Baldvinssonar með nokkrum breytingum ef þurfa þykir. Eiríki Þorsteinssyni var falið að reyna að útvega efni til byggingarinnar og menn til verksins. EJE í bréfi: Við erum byrjaðir að byggja (19. ágúst 1943) EJE Skýrsla 1942-1943; Húsakostur skólans er sem fyrr ekki viðunandi. Leikfimissalur skólans var stækkaður og var þar með tekin af íbúð stúlkna í eldra skólahúsinu. Þjuggu þær nú í húsi skólastjóra. Aðbúð að kennurum er einkar slæm.
- 1944 24.09.1944. Rætt um viðbyggingu skólans frá ýmsum hliðum. Skólastjóri skýrði frá því að að alþingismaðurinn hefði talið að ekki myndi þurfa að standa á framlagi ríkissjóðs. Skv. Birgi Th: Vesturálman byggð.
- Skýrsla EJE 1943-1944: Byggingarframkvæmdir standa yfir við skólann, en engum er þeim enn lokið (11. ág. 1944).
- Í Þjksjs. 1944 er yfirlit frá Helga til ráðherra (dags. 3. 11. 1944) um fjárbörf vegna framkvæmda á Núpi, er verið að byggja það og búningsherbergi við sundlaugina, heimavistarhús fyrir stúlkur ásamt 2 kennaraíbúðum, ennfremur borðstofu og eldhús fyrir nemendur og íbúð fyrir skólastjóra.
- 1945 10.08.1945. Kostnaður við nýbyggingar talinn kominn fast að 400.000. Áætlun var 530.000.. Það þýðir að heimatillög þurfa að vera 132.500 sem hefur að mestu fengist lofað. 150.000 fengin að láni hjá Búnaðarbankanum í samráði við gjaldkera og fræðslumálastjóra. Greiðist af ríkisframlagi næsta árs. Gengið um viðbótarbyggingarnar. 10. ágúst er síðasta fundargerð þangað til 29. ág. 1948. Skýrsla EJE 1944-1945: Unnið var við byggingar skólans mikinn hluta skólaársins. Jónas Jónsson með þingsályktunartillögu um verknám, 71. mál 64. löggjafarþings, þskj. 93. Helgi E. veitir fjárveitinganefnd umsögn. Texti Jónasar skemmtilegur hef ég skrifað.
- 1946 Skýrsla EJE 1945-1946: Við viðbótarbyggingar skólans var nokkuð unnið. Eru nú hreinsitæki sundlaugar komin í fullt lag, gufubaðstofa og búningsklefar. Vegna skorts á vinnuafli miðar umbótum laklegar en skyldi. Birgir Th. segir austurálmuna vera frá þessu ári
- Fundargerð.
- 1947 Skýrsla EJE 1946-1947: Viðbótarbyggingum miðar heldur seint áfram. Síðastliðinn vetur var unnið að múrhúðun skólastjóraíbúðar og mötuneytis. Nýtt þak var sett á

- hliðarbyggingarnar í sumar. Byrjað er á nýju leikfimishúsi með viðbótarsal, sem getur verið leiksvið og skemmtistofa fyrir nemendur.
- 1948 29.08.1948 Reikningsár skólans er nú almanaksárið. Lagðir fram byggingareikningar fyrir 1943-1. okt. 1947 og 1. okt 1947-31. júlí 1948. Vantar 66 þús kr. heimaframlög vegna þess sem þegar hefur verið gert auk þess sem ógert er. Stendur að því er virðist upp á Barðastrandarsýslur. Skýrsla EJE 1947-1948: Viðbótarbyggingum miðar heldur seint. Birgir Th. segir álmuna til fjallsins vera frá þessu ári Fundargerð.
- 1949
- 1950 12. ág. 1950. Fundargerð. Ógreidd heimaframlög tæpl 77. þús. Kaup á brekkunni fyrir ofan íþróttavöll á dagskrá af Jens í Ytri-húsum. Haraldur að hugsa um hitt.
- 1951 Álitsgjörð um virkjunarstækkun. Ekki ráðleg. Frekar kokseldvél.
- 1952 Seint á þessu ári og fram á hið næsta eru mikil bréfaskipti um hagnýtt nám í héraðsskólum, undirstöðuatriði landbúnaðar. Set þær dagsetningar í annað skjali.
- 1953 16.08.1953. Lagður fram byggingarreikningur skólans fyrir 1952. Skipulag staðarins komið á dagskrá. Ætli það sé vegna einhverrar nýrrar lagasetningar? Vantar tvær kennaraíbúðir, nemendaherbergi fyrir 30-40 nemendur. Þar að auki vantar kennarastofu, bókasafnsherbergi, herbergi til smíðakennslu, og sjúkrastofu. Samanlagt var það nú talinn fullstór biti að því er virðist og skólastjóra falið að útvega uppdrátt og kostnaðaráætlun að einhverjum ótilgreindum hluta þess arna. Þá var rætt um nauðsyn kæliklefa og skólastjóra falið að hrinda því í framkvæmd í haust. Aðalsteinn Eiríksson skrifar bréf um samræmi / ósamræmi námsframvindu nemenda gagnfræðaskóla og héraðsskóla, og þá um leið sveita og kaupstaða / þéttbýlis. (Voru allir gagnfræðaskólar í kaupstöðum?)
- 1954 14.02.1954 Rætt um að Ólafur byggji eigin íbúð sem síðar yrði keypt. Samp. að vinna að byggingu kennaraíbúðar og heimavistar á þessu ári. 21.08.1954 Verktaki svíkst um gerð kæliklefa. Byggingafrkv. frestað um 1 ár. Þetta er meðal viðfangsefna á skólastjórafundi í Gaggó Aust 15. sept. 1953. Þar fékkst þó ekki niðurstaða að því er virðist. Í skjalasafni Frmstj. er þetta ár listi yfir vangoldin framlög ríkissjóðs til gagnfræðaskóla og héraðsskóla.
- 1955 Bygging fokheld þetta haust. Sérstakur fundur með sýslunefnd og Aðalsteini Eiríkssyni um þróun skólalöggjafarinnar að því er snertir fjárhag og rekstur framhaldsskólanna. Lög um greiðslu kostnaðar við skóla sem reknir eru sameiginlega af ríki og sveitarfélögum. (nr. 41 17. maí 1955, bls. 83-88 í Stjt.). Þessum lögum er breytt 1958 (Nr. 18, 9. apríl, bls. 36-37 í Stjt.). Jens vill selja Ytri-hús. Vegurinn til sjávar og íþróttavöllur á dagskrá. Ólafur, ábúandi Ytri-Húsa, kaupi og selji síðan skólanum og hreppnum! Rætt er um stofnun héraðsskóla á Brjánslæk, Jóhann Skaptason.
- 1956 Ólafur hættir, Sigurður Guðm. og Finnur Hjörleifsson ráðnir. Sýslum. Ísaf. skrifar um greiðslu kostnaðar við gagnfræðaskólana almennt.
- 1957 Tvisýnt (Skólanefnd) að Ytri-Hús geti talist til stofnkostnaðar.
- 1958 Rekstrarafgangur á grundvelli nýju laganna. Miklar skuldir á byggingarreikningi. Þorsteinn sækir um kennarastöðu. Rafmagn frá Arnarfirði næst líklega ekki í sumar. Skólanefnd óskar eftir skipulagi skólalóðarinnar
- 1960 Skólastjóraskipti. Aðalsteinn og Bjarni ráðnir (6. okt. skólanefndarfundur, Guðmundur Þorsteinsson ekki nefndur). Rætt um nauðsyn viðhalds, aðgerða og endurbyggingar á húsum skólans.

- 1961 Skólastjóri telur að sérstök lög um endurbyggingu skólans þurfi sem tiltaki kostun ríkisins á því máli. Alla reikninga vantar frá fv. skstj. Fundurinn haldinn á Ísafirði. Stórbrotið viðhaldsspursmál og kæliklefi. Arngrímur skilar að ósk fræðslumstj. yfirliti yfir byggingaþörf. Skipulagsstjóri búinn að koma, húsameistari væntanlegur. Rætt um fimmtugsafmæli sr. Eiríks og aldarafmæli sr. Sigtryggs. Sveinn Pálsson og Bergur Torfason ráðnir. Álitsgerð Guðm Guðj. hjá húsameistara um byggingaþörf fyrir 100 nem. skóla. Höfuðáhersla á þökin á næsta ári. Leiti komið í sigti Þorsteins. Rætt um að kaupa hálfja jörðina af Óskari Hálfed. Bökunartæki keypt af Hirti Jónssyni. Héraðsskólarnir verða ríkisskólar.
- 1963 Prótókollur Arngríms 1962-63, bls. 56: Á liðnu sumri voru endurbyggð þök á viðbyggingum þeim sem eru til hliðar við aðalbyggingu. Verkið annaðist Hefill hf. Flateyri. Ennfremur stóð skólinn fyrir kaupum og frágangi íbúðarhúss að Leiti fyrir Þorstein Gunnarsson og er húseiginin ásamt jörð á hans nafni því að samþ. ríkisins hefur ekki fengist fyrir kaupunum. Jón Zophoníasson gerði sér fokhelt íbúðarhús í landareign skólans rétt fyrir utan og neðan gamalt hús sem hafði verið á Ytri-húsa jörð á sínum tíma en verið í eyði a.m.k. 15 ár. Á fjárlögum sl. haust var samþ. bygging nýs húss hér við skólann 5.500 m³ að stærð. Í vetur er unnið að nákvæmari teikningum og verður húsið nákvæmlega staðsett í vor og væntanlega unnið fyrir kr. 500.000 sem fram eru lagðar á fjárlögum í ár. húsið sem þegar er byrjað að reisa. Smíði hófst segir Birgir Th. þetta ár.
- 1964 Við skólasetningu 1963-64 skýrir skólastjóri frá því að hafin væri bygging heimavistar og mótuneytisbyggingar og að mestu lokið við kjallara heimav. og tengiálmu. Tafir voru í september vegna ótíðar en haldið áfram að vori. Bls. 77. Vinna lá niðri frá 20. nóv. til 20. jan. Þá hófu bændur vinnu við hreinsun timburs og mánuði síðar hófst útvinnna við kjallara mótuneytis. Var síða unnið samfelld til nóvemberloka er húsið komst undir þak og kostaði þá nær 6 millj. kr. Hefill sá um verkið. Á bls. 86 kemur síðan sérstakur ítarlegur kafli undir fyrrsögninni Nýbyggingin. Plata mótuneytisbyggingarinnar var steipt um mánaðamótin apríl maí í frost (-6°). Í okt tókst að gera fokhelt, járnleggja þök og setja plast í glugga til bráðabirgða. Frystiklefi og kæliir fullkláruð og tekin í notkun í okt. Annað ekki. Eftir áramót byrjað að múrhúða og síðan að leggja miðstöð. Unnið að frárennismálum og múrhúðun og ýmsu smærra. Ráðherra kom í heimsókn í ágúst. Fjárhagsörðugleikar miklir og lántökur.
- 1965 Skólanefndir héraðsskólanna eru eftir yfirtöku ríkisins með kjörtímbil til 1966, skv. bréfi 10. des 1965. Skólastjóri skrifar upphaf skýrslu 1964-65 fljótlega eftir skólasetningu og lýsir því m.a. að fjárveiting 1965 sé þegar uppurin. Hinn 22. 11. 1965 skrifar Arngrímur fræðslumálastjóra með hjálagðri skýrslu um Héraðsskólann á Núpi 1964-1965, en skýrslur fyrir árin 1952-53 og 1956-57 eru í vörzlu fyrrv. skólastj. Eiríks Eiríkssonar Þingvöllum. Þetta eru fremur merkilegar upplýsingar.
- 1966 Skólan. ræðir um að efri hæð nýbyggingar verði fullgerð fyrir haustið! 1965-66. Í nýbyggingu var lokið við múrhúðun á heimavistarhúsi og kennaraíbúðum. Ákveðið var á miðju sumri að ljúka efri hæð heimavistarhússins og tókst það fyrir skólaupphaf. Ýmsar endurbætur en gamli skólinn brenndur til ösku 4. okt. kl 20:00, skv. samþykkt á skólanefndarfundum 13. ágúst 1966. (GIK. HK. JD, AJ). 3. sept er unnið að því að fullgera efri hæð nýbyggingar og lagfæringum á gangi meðfram kennslustofum fyrir 2 millj. kr. umframfjárveitingu. Skólinn 60 ára. Gamlir nem. láta gera líkan af skólanum og spjald af 1. árganginum. AJ í veikindaleyfi í okt. EJE í

- staðinn. Breiðfilmukvikmyndavél. Einhver núningur um vegastæði yfir tún Núpsbænda.
- 1967 Ekkert er um nýframkvædir í skólaskýrslu 1966-67. Í 24. Núpur eru bitastæð gögn fræðslumálastjóra úr: Hé – 7 III.; Frá 1965-1976 (incl.) Hé – 7 III, m.a. vegna ferðar embættimanna vestur og skipulagsmál, ágreiningur við Núpsmenn. Í skólalaldsskýrslu 2.11.67 stendur: Kennslustofur skólans eru mjög misstórar. Bekkjadeildir eru því misjafnar. Fæstir eru nem. I. bekkjar, 12. Flestir eru nemendur III. bekkjarlandsprófs,39. Nemendur landsprófsdeildar fá aukatíma a.m.k. fyrst um sinn. Vegna fjölmennis er lítið hægt að gera fyrir þá seinfærari á annan hátt. Óvíst er hvort þörf er á þessum aukatímum í allan vetur. Þeir eru því ekki á þessari skrá og eru nánast í námskeiðsformi. Verður gerð nánari grein fyrir þessum tímum á vorskýrslu.
- 1968 Skýrsla ársins 1967-68 (Bl. 125) byrjar á því að segja að tekið hafi verið í notkun heimavistarhúsnæði nýbyggingar. 28 tveggja manna herbergi að fullu frágengin en gangar og stigahús ófrágengin. Kennslustofur á tvíst og bast. 28. ágúst hefur mmrh. gert grein fyrir nýju rekstrarfyrirkomulagi til samræmis við gagnfræðaskóla kaupstaðanna. Bjarni og Valborg sækja um kennarastöður. Umsóknum um 1. og 2. bekk fækkar. Í skólalaldsskýrslu (þær eru reyndar tvær, bæði vor og haust) segir frá því að jólaaleyfi hafi vegna inflúensufaraldurs, læknisleyfis og samgönguerfiðleika dregist á langinn til 14. janúar (19. des - 14. jan). Í haustskýrslunni segir undir Ýmislegt að sund hafi ekki verið kennt á haustmánuðum vegna bilunar á hitakerfi. Íþróttir kenndar í þes stað. Sund verður 1 stund á nemanda vikulega , 10 st. alls. Leikfimi kennd sameiginlega í 2-3 bekkjum í senn.
- 1969 Unnið hefur verið við nýbygginguna á þessu sumri eins og undanfarin ár. Lokið var múrhúðun að utan og málningu veggja og þaks. Miðstöð lögð í miðbyggingu eldhús, borðstofu og fönduraðstöðu í kjallara mötuneytisbyggingar. Gler sett í allt húsið og vesturgluggar í millibyggingu stækkaðir að mun. Þrjár kennslustofur, snyrtingar og kennarastofa útbúin í föndurplássinu. Bjarni og Valborg setjast að í íbúð á miðhæð heimavistarhúss. (Ásvaldaríbúðin). Þór í einstaklingsherbergi í kjallara. Lengra nær þessi Prótókollur ekki. Spurning hvort meira leynist einhvers staðar sem hefur farið fram hjá mér. Skyldi þyri eiga eitthvað af ræðum Arngríms? 10. ágúst gerir skstj. grein fyrir tillögum námsbrautanevndar um kjörsvið o.fl. Möguleikar í framtíðinni hef ég skrifað. Tóbaksbindindi ekki lengur skilyrði fyrir innritun, þótt reykingar séu bannaðar innan skóla. Í skólalaldsskýrslu segir: Í 4. bekk skólans voru valgreinar. A bekkur tók sérstaklega bókfærslu 4 st. á viku og vélritun 3 st., landafr. 3 st.. B-bekkur jók stærðfræðikennslu um 3 st. (í 9 st.) og eðlisfr. var kennd 3 st. og þýska 4 st.
- 1971 Þverrandi umsóknir um 1. og 2. bekk. Hugmyndir um framhaldsdeild með kjörsviði. Þörf á nýrri vatnsveitu og endurbótum heimavistar. Mötuneytið nefnt sem vandamál (í fyrsta skipti?). Það er í sama mund og nýja borðstofan er skoðuð. 15. sept. 1971. Gamla vatnsaflsstöðin (25 kw.) biluð. Sundlaug hituð með Mjólkarrafmagni.
- 1972 Andri Ísaksson og Birgir á fundum vestra að ræða framtíð héraðsskólanna. Rætt við þá um ónýta búningaklefa, þakleka, frágang á lóð, stéttir milli anddyra., kyndiklefa, sorpeyðingu, vatnseyðslu (?) leiðslu, veitu ??, frárennsli. Kvartað undan Þorsteini. Bjarni Pálsson tekur við. Skólalaldsskýrsla geinir frá því að 7, 5 daga kennslufall hafi orðið, 6 vegna þess hve stóð á ferðum og ófærðar en 1,5 vegna jarðarfara Arngríms.
- 1973 Skólalaldsskýrsla nefnir 6 d. kennslufall vegna samgönguerfiðleika.
- 1974 Rætt um punktakerfi gegn stopulli skólasókn.

- 1975 Í skólalaldsskýrslu er ekkert um félagslíf eða breytta kennslu hætti. Nánast ekkert er í skýrslunni nema um flensufaraldur sem lagði um 60% nemenda. Reyndar koma fram þekkingarheimildir: 2. b., 3.b.almenn bóknámsdeild, 3.b. landsprófsdeild, 4.b. verslunardeild, 4.b. valdeild og 5. b. valdeild.
- 1976 Kjaradeila í mötuneyti; Í skólalaldsskýrslu: Skólinn varð 70 ára þann 4. jan. '77. Farið var með skemmtidagskrá þ.e. leikrit, söngflokk, dansflokk, upplestur og hljómsveit skólans til Flateyrar, Þingeyrar og Bíldudals. Tókust ferðir þessar með miklum ágætum og skiluðu drjúgum tekjuafgangi í nemendasjóð. Ákvað nemendaráð að féð skyldi renna til kaupa á hljómflutningstækjum til skólans. Nemendur 4. bekkjar (10. bekkjar) gáfu skólabókasafni 30 nýjar bækur.
- 1977 Úr skólalaldsskýrslu: Lokun vegna verkfalls 14 dagar. Kenndar voru fleiri stundir en viðmiðunarstundaskrá segir til um vegna laugardagskennslu
- 1978 Kenndar voru fleiri stundir en viðmiðunarstundaskrá segir til um vegna laugardagskennslu.
Kennsla hefst í nýja barnaskólahúsinu og stendur til 1996.
- 1979 Fundur í skólanefnd 17. júní 1979 ályktar og bókar sem Bjarni setur í bréf um nýtt hús fyrir bóknám, bókasafn, stjórnunaraðstöðu, Verknáms- og félagsaðstaða verði í eldra húsnæði. Bjarni telur að 75 ára afmæli 1982 sé tilefni veglegrar afmælisgjafar af þessu tagi!
- 1979 Heildarendurskoðun á húsnæði á dagskrá. Maggi kallaður til. Í andráníni er nefnt bókasafn, stjórnunaraðstaða, verknám og félagsaðstaða. Rætt um nýbygginu eða endubyggingu gamla hússins. Skólinn mun um ófyrirsjáanlega framtíð verða eini skólinn í sýslunni þar sem unnt verður að ljúka grunnskólanámi. Vakinn er athygli á nauðsyn kynningar á skólanum í grunnskólum fjórðungsins, svo nemendur leiti ekki annað. Í skólalaldsskýrslu 1979-80 er þetta: Í framhaldsdeild var tekin upp kennsla samkvæmt eininga- og áfangakerfi fjölbrautaskólanna á Akranesi, Hafnarfirði og í Keflavík. Náið samstarf og samráð var haft við skólana á Akranesi og í Hafnarfirði. Eyðublað með skýrslu til íþróttafulltrúa fylgir.
Fundur í skólanefnd 17. júní 1979 ályktar og bókar sem Bjarni setur í bréf um nýtt hús fyrir bóknám, bókasafn, stjórnunaraðstöðu, Verknáms- og félagsaðstaða verði í eldra húsnæði. Bjarni telur að 75 ára afmæli 1982 sé tilefni veglegrar afmælisgjafar af þessu tagi!
Þingmenn skrifa ráðuneytinu í svipuðum dúr.
- 1980
- 1981 Bjarni fer í orlof. Að mati ráðuneytis, telur Ingólfur eftir fund með ráðuneytismönnum syðra sl. haust, verður skólinn ekki lengur rekinn í óbreyttu eða lítt breyttu formi, sbr. einnig Reykjanesskóla. Fram kemur í fundargerðinni, 3. desember 1981, að starfrækt er Fjórðungssamband Vestfjarða um þessar mundir og á þess vegum er að skilja að starfi Fræðsluráð með framhaldsskólanefnd. Fræðsluráðið hefur formann og Fjórðungssambandið hefur framkvæmdastjóra. Hendrik Tausen telur að á þessum vettvangi sé sú stefna uppi að því að öll framhaldsmenntun og síðustu bekkir grunnskóla á Vestfjörðum verði á Ísafirði. Þá er einnig að skilja að á þessum vettvangi verði fundað hinn 9. des. nk. og þar vill Ingólfur að barist verði fyrir tillögu (hans ?) um 8. og 9. bekk grunnskóla á Núpi og tvær fjölbrautir, viðskipta- og uppeldisbraut. Úr skólalaldsskýrslu: Héraðsskólinn að Núpi varð 75 ára 4. jan. sl. Af því tilefni var haldinn afmælishátíð þann 8. maí. Komu margir gestir og hlaut skólinn góðar gjafir.

- 1982 Fundur 10. okt 1982. Fram kemur að tvær framhaldsdeildir eru starfræktar án formlegra fjárheimilda, 70 nemendur. Tilraunir til samvinnu við MÍ og Iðnsk. á Ísafirði árangurslitlar. Sameiginleg tillaga allra oddvita V.Ís. til meðferðar / umfjöllunar á fjórðungspingi Vestfirðinga á Suðureyri 4.-5. sept sl. Efnis ekki getið.
Í mars 1982 setur skólastjóri fram þörf aðgerða:
1. Viðhald og endurbætur hafa verið í svelt og hús og munir drabbast niður í ósæmilegt ástand.
 2. Endurbygging gamla hússins, eða:
 3. Nýbygging:
 - a. Íþróttahús
 - b. sundlaug
 - c. kennslustofur
 - d. bókasafn
 - e. stjórnunaraðstaða
 4. Íþróttaaðstaða utanhúss í samráði við HÍV svo að ekki verði á kostnað skólans. Meðfylgjandi er bréf Bjarna frá 25.7.1979
- 1983 Ásvaldur Guðmundsson formaður skólanefndar. Bréf frá mmrn. 25. nóv. 1982 markar verksvið skólans. Áðurnefndar brautir viðurkenndar af ráðuneytinu en íþróttabraut til viðbótar fyrirhuguð. Skólastjóri vill, að því er virðist, sameina skólann og barnaskóla sveitarinnar.
- 1984 Pétur Bjarnason, fræðslustjóri, er á fundi skólanefndar 28. apr. 1984. Olíureikningur í vanskilum. 8-9. bekkjar-hugmyndir uppi á Flateyri, í Súgandafirði og á Patreksfirði. Það þýðir að meginhlutverk skólans er þá úr sögunni. Leyfi fyrir framhaldsdeildum einungis til árs í senn skv. ótilgreindu bréfi ráðuneytis. Pétur er borinn fyrir því að héraðsskólarnir heyrðu ekki beint undir starfssvið fræðslustjóra þótt þeir væru hluti af heildarmyndinni. Nefndar eru Framhaldsskólanefnd Vestfjarða og Framhaldsskólanefnd Ísafjarðar. Kennarar órólegir um starfsöryggi ef ekkert liggur fyrir um næsta ár fyrr en um mitt sumar. Rætt er um lagastoð fyrir núverandi skipan skólanefndar. Formanni skólanefndar Núpsskóla og skstj. falið að gera tillögur um framtíðahlutverk skólans. Það hefur þá ekki verið traust í bréfi ráðuneytisins frá nóv. 1982. Helgi í Alviðru falast eftir hlut ríkisins í Leiti og fær jákvæðar undirtektir nefndarinnar. Framhaldsskólanefnd, einhver, líklega Fjórðungssambandsins, hefur ályktað um að framhaldsmenntun verði einungis á Ísafirði. Undrun er lýst á þessu.
- 1985 Komin möguleiki á svartolíukyndingu og gjörbreytt íþróttaaðstaða. 40 nemendur. Pétur með greinargerð um vanda minnkandi aðsóknar. Nefndir erfiðleikar í samskiptum starfsmanna. Umræða um virkni skólanefndar í skýrslu Péturs. Ekkert erindisbréf eftir að skólinn varð ríkisskóli. Nefndin óskar eftir erindisbréfi. Hefur talið það aðahlutverk sitt að fjalla um starfsumsóknir og þrýsta á um húsnæðisumbætur. Ekki framkvæmd skólastarfsins eða aðstöðu nemenda og árangri náms.
- 1986 Pétri Bjarnasyni hefur verið falin umsjón með skólanum. Hver ætli hafi gert það? 53 nemendur í byrjun árs 1986, 13 í 8.b., 23 í 9. b. og 7 í framhaldsdeild. Umboð Péturs nær ekki til fjármála. Lélegur aðbúnaður heimavista talinn meginástæða lítillar aðsóknar. Litið svo á að skólanefnd sé bakhjarl skólastjóra í málefnum sem sækja þarf til stjórnvalda. Á maífundum er skólastjóri ekki á staðnum. Fulltrúi kennara lýsir erfiðleikum skólastarfsins. Nemendafæð, of fáir kennarar, of margar brottvikningar. Sennilegt að 6 af 12 nái grunnskólaprófi. Hugmyndir uppi um að loka. Heilbrigðisnefnd leyfir ekki skólastarf að óbreyttum heimavistum. Fram kemur að

- skólanefnd hefur verið kosin af sýslunefnd sem hverfur sem stjórnvaldseining á næsta ári. Formaður þó skipaður af ráðuneyti. Lítur út fyrir að eftir næsta ár verði það einhliða ákvörðun ráðuneytis hvað gert verður við skólann án aðkomu heimamanna. Jón Guðjónsson er umsjónarmaður á Núpi. Hinn 28. maí 1986 kemur Sig. Helga. og boðar lokun í eitt ár. Sparnaðurinn fari í viðhald fyrir haustið 1987. Sumt var ekki nógu vandað í upphafi, t.d. hurðir, heimavist og mótuneyti. Leiti selt en andvirðið fékkst ekki til skólans, sem einhverjir höfðu gert sér í hugalund að gæti farið í kaup á húsi Jóns Zóph. Ingólfur skólastjóri sækir um ársorlof. Rætt um reikningsskil gagnvart bæði nemendum og ráðuneyti. Nefndin hefur ekki talið sig bera ábyrgð á þeim málum. Yfir milljón í vanræksluskuldum.
- 1987 20. apríl 1987 hefur verið lokið við að einangra þök. Þak gamla skólahússins var styrkt. Hinn 7. maí eru allar framkvæmdir taldar vera á réttri leið.
- 1987 Ásvaldur Guðmundsson formaður skólanefndar til næstu fjögurra ára. Skólanefnd hafði árið áður áætlað 8.-9. bekk og aðalviðfangsefnið framhaldsdeild. Kári skólastjóri. Stefnan verði mörkuð í samráði við hann og Fræðsluráð Vestfjarða og fræðslustjóra. Einar Guðfinnsson formaður Fræðsluráð Vestfjarðaumdæmis. Einar Oddur mætir á fundinn. Ítarlegur listi yfir starfslið eftir endurreisn. 32 nemendur. Langur kafli undir Ýmislegt bókaður í Word-skjal kennarafundanna.
- 1988 Okt. Jón Sóf lætur af störfum eftir 50 ára starf. 40 nemendur
- 1989 Nefndar þrjár brautir, heilsugæslu-, þjálfara- og viðskiptabraut. Í skólahaldsskýrslu: Neðanmáls eða til skýringar á liðnum Aðrir starfsdagar: Unnið var við gerð námsvísis 1990-91 vikuna sem nemendur voru burtu frá skóla í starfskynningu. Unnið var með nemendum í opinni viku eftir vorpróf að opnu húsi skemmtidagskrá sem stóð í tvo daga. Skóla var lokað í 5 daga vegna óverðurs og ófærðar við ferðir til skóla úr leyfum. Síðan um nýmæli eða tilbreytingu: Skólinn gaf nemendum 9. bekkjar kost á að fara í framhaldsdeild í ákveðnum námsgreinum stæðust þeir 8.0 í einkunn. Viðkomandi námsgreinar voru ísl. danska, enska og stærðfræði. Allir þeir sem tilboðinu tóku stóðust byrjunaráfangann utan einn af fjórum í STÆ 103. 9 bekkjarnir sátu áfangana ásamt fornámsnemendum (áf 100) og þeim sem féllu í áf 103 á haustönninni. Athyglisvert er að þau ná betri árangri en framhaldsdeildarnemarnir. Ákveðið er að halda þessari tilraun áfram með þeirri breytingu að nemendur verða að ná einkunninni 8 í öllum fjórum greinunum til að njóta tilboðsins. Viðkomandi taki þó samræmd próf úr grunnskóla.
- 1990 Kári hættir. Tvö tölublöð af Fram blaði Gróandi. Sigurður Blöndal skólastjóri.
- 1991 Ný skólanefnd kosin af héraðsnefnd 4 nefndarmenn, Ásvaldur, Árni, Gunnlaugur, Bryndís, Ingibjörg, þ.e. frá hreppunum nema Álftamýri. Mjög öflugt félagslíf skv. ítarlegri skýrslu. Umgengni nemnda þó skráð sem kvörtunarefni. 47 nem. á haustönn en 39 á vorönn. Heilsugæslubraut lögð niður, uppeldisbraut í staðinn. Þangað beinist áhuginn nú í stað viðskiptabrautar áður. Nýjar reglur þrengja að mótuneyti. Fjórðungsping fjallar um hugmyndir um framhaldsskóla á Vestfjörðum, í mótun.
- 1992 40 nemendur hófu nám á haustönn, 22 í 10. bekk og 18 í framhaldsdeild. **Fleiri tölur** og viðhald hefur verið nokkuð öflugt síðustu árin að því er manni sýnist. Dagsetningarlaus fundur ákveður óbreytt skólahald næsta vetur, með Sigurð Blöndal sem skólastjóra. Skipan skólamála í fjórðungnum í deiglu nú þegar kjörin hefur verið skólanefnd framhaldsskóla Vestfjarða. Bergur Torfason er formaður Fræðsluráðs

Vestfjarða. Hinn 28. ágúst ákvað mmrh. að leggja skólann niður vegna lítillar aðsóknar.

Byggingasaga 1962-1985, ráðuneytisskjöl

- 1962 1.10.1962 Dagsetning umsóknar Arngríms Jónssonar um byggingu nýs skólahúss.
22.6.1962 Dagsetning bréfs AJ um samþ. endurbóta á skólahúsinu svo unnt verði að kenna næsta vetur.
Þök á Ytri- og Innri enda endurnýjuð.
- 1970 27.10.1970. Aðalsteinn Maack. Frásögn vegna framkvæmda á árinu 1970: Nýbygging. Lokið við allar íbúðir starfsfólks við enda Mötuneytishúss. Eftir að fullgera stigahús. Mötuneytishúsi að nokkru lokið. Tekið í notkun nú á þessu hausti. Innréttingar ófullgerðar. Í smíðum. Væntanlega lokið fyrir áramót. Borðsal lokið að mestu, þó ekki lýsing, gluggatjöld og endanleg húsgögn. Ýmsar framkvæmdir við mötuneytishús, matvælageymslu, gólfklæðningar, allar útihurðir smíðaðar og sendar vestur og sumar settar í. Mikið unnið að stofni raflagnar eftir að gerð hafði verið mjög kostnaðarsöm breyting á stofni. (Ekki sagt hvenær). Athuganir gerðar á því að koma upp kyndistöð fyrir allar byggingarnar í kjallara tengibyggingar. Undirbúningur hafinn en sérstaka fjárveitingu vantar.
Talsvert viðhald á eldri byggingum, hitakerfi og katli, bráðabirgðalausn.
Viðgerð á skolplögn frá eldri húsum og endurbætur á raflögnum en þó hvergi nærri lokið skv. aths. rafmagnseftirlits. Talsverð málningarvinna. Nýja vatnsleiðslu vantar að vatnsbóli, sem þarf líka að gera nýtt.
Sundurliðun á kostnaði send. Einnar milljón króna skuldir greiddar af fjárveitingu ársins 1970 en aðrar geymdar.
- 1971 Ódags. framkv. og kostnaðaráætlun 1971. Stofnfjárveiting 5,7 millj, viðhaldsfjárveiting 0,750 millj. II. áf. heimavistir, íbúðir, mötuneyti. 17 liðir: mötuneytiseldhúsa, grófvinnslueldhús í kjallara, þvottahús í kjallara, lýsing, raflögn, flísalögn, dúkagnir, járnsmíði stiga- og tröppuhandrið, fatahengi, málningarvinna inni og úti, húsgögn, uppsetning sorpofns, ýmis fagvinna, fæði og flutningar, teiknikostnaður, eftirlit, ferðir, kostnaður við lóð, viðhald húsa og tækja. Greinargerð A. Maack um rafmagnsmálin, neyðarráðstafanir í öryggismálum umfram kostnaðaráætlun. Varaafstöð rædd. Innkaupastofnun er að yfirtaka eftirlit byggingaframkvæmda af húsameistara. Ódags. Handskrifuð fundargerð. Brunavarnir í mesta ólestri.
- 1972 13.4.1972 Greinargerð um viðhald og endurbætur skv. áætlun frá hausti 1971, sem með engu móti reyndist unnt að halda. 1. Snyrting heimavistar drengja í elstu byggingu endurgerð frá grunni. 2. Gert var við ganginn, múrbrot, hurðir, málað, 3. Heimavistarherbergin dúkuð, máluð, veggir, gluggar, ofnar, gluggatjöld. Smíðuð 14 tveggja manna rúm (utan áætlunar).; Útbygging yfir íþróttahúsálmum m.a. orðað svo að útbúin hafi verið þrjú herbergi og máluð; Útbygging, austurálma, virðist verða að heimavist auk lagfæringa á eldhúsi, annars ekki alveg skiljanlegt.; í Vesturálmum eru heimavistarherbergi lagfærð. Í 7. lagi er svo talað um heimavist stúlkna í miðbyggingu. Það hlýtur að vera byggingin frá 1955. Þetta virðist allt vera rækilega

- tekið í gegn. Hinn 11. júlí dagsetur Þorsteinn Einarsson áætlun um viðgerð á íþróttaaðstöðu á Núpi. Framkvæmdir við endurbætur á kennaraíbúðum og framkvæmdir við nýbyggingu hófust 8. ágúst.
- 1973 Teikningar Arkhönnunar, Guðmundar Þórs Pálssonar, nr. 2-10 eru dagsettar 20.8.1973. Í greiðsluþvargi vegna framkvæmdanna 1972 og A. Maack skilar ekki skýrslu um, er m.a. vísað á greinargerð Arkhönnunar, Jóns Ólafsonar fyrir þá, um ástand húsa á Núpi.
- 1975 Skv. frásögn Harðar Kr. 5.8.1982 voru öll hús samtengd í eitt hitakerfi frá gasolíukatli á árinu 1975
- 1978 16.11.1978 skrifar Bjarni Pálsson um fjárveitingu til eftirfarandi, skv. áætlun byggingaefirlitsmanns framkvæmdadeildar Innkaupastofnunar ríkisins:
1. Vansveita 7 millj.
 2. Viðgerð á íþróttasl, sundl. búningskl. 14 millj.
 3. Kennslustofur og heimavist gamla skóla. 14 millj.
 4. Skuld vegna 1978. 5 millj.
- 1979 Teikningar Magga 001-010 eru dagsettar 8.1.1979
- 1981 29.6.1981 Hörður Kristjánsson skrifar Hákonni Torfasyni, Byggingadeildartillögur um framkvæmdir á Núpi á árinu 1982:
1. Stofnkostnaður, endurbygging
 - a. Íþróttaaðstaða, bað- og búningsklefar, salur, sundlaug
 - b. Kennsluaðstaða í bráð og lengd
 - c. Lóðarlögun umhverfis mótuneyti, tröppur, gangstígar, grasfletir
 - d. Upphitun húsa, gífurlegur olíukostnaður > rafhitun
 2. Viðhald
- Fjárveitingar sífellt minnkandi, viðhald og endurnýjun búnaðar illmöguleg.
- 1982 Skoðun 23.júní 1982 Hörður Kristjánsson: Fé fyrir hendi einungis til viðhalds og endubóta á mótuneyti og þeim heimavistum sem notaðar voru sl. vetur: Húshitun og einangrun húsa. Samtenging 1975 við gasolíukyndingu. Nú rætt um svartolíu og/eða rafhitun. Æskilegt að Sveinn Torfi geri úttekt og tillögur um hitakerfið. Stórlega þarf að bæta einangrun á þökum skv. ítarlegri meðfylgjandi skrá. Endurbygging elstu heimavistarinnar. Var ekki notuð sl. vetur en mikil aðsókn kallar á. Það þarf að einangra útveggi, endurnýja raflagnir, hitalagnir, snyrtingar, tréverk, gólfefni, málning, búnaður fyrir 14 nemendur. (680 þús.)
- Setustofur: Öll húsgögn úr sér gengin.
- Aðrar framkvæmdir: Ítrekaðar óskir um endurbyggingu íþróttaaðstöðu og gamla kennsluhúsnæðis. Óskir um könnun á framtíðarlaus þessara mála. Lóðarframkvæmdir hafa dregist og frágangi á umhverfi mótuneytishúss ekki sinnt.
- Vistir hafa verið málaðar.
- Dýrra úrbóta þörf á hitakerfi og einangrun. Gerðar eru breytingar á smíðastofu í október.
- 1983 Í árslok 1982 (30.12.1982) setur Hörður Kr. fram kostnaðaráætlun fyrir aðgerðir á árinu 1983 í einangrun og hitakerfum, íþróttaaðstöðu, böðum, búningsklefum, kennsluaðstöðu og lóðarlögun, auk viðhalds húsa og búnaðar, alls 4.070.000 Óundirritaður en dagsettur óskalisti 3.6.'83: Húsgögn á vistir og setustofur, laga leka á húsum, teppi á ganga, endurnýjun á stigum og viðgerð á loftum í nýju vist, mála vist hjá skólastjóraíbúð og ljúka við málningu á nýju vist. Mála öll húsin að utan næsta sumar, kaðlar og slár í leikfimisal, ákvörðun um framtíð gamla hússins og nýtt

kennsluhús, frágangur lóða og íþróttavalla. Leiti. Þakrennur. Kynding og annað henni tengt verði sett á 5-6 ára áætlun til hliðar við aðrar framkvæmdir með sér fjárveitingum.

Hinn 30. 8. 1983 er Svani Jónsyni, Héraðsskólanum á Núpi, send fundargerð eftirlitsmanns og arkitekts um endurskipulagningu og endurbætur á heimavist Núpsskóla. Rætt um staðlaða svefnbekki.

Ingólfur sendir 7.6.1983 tækjalista Hilmars í íþróttasal, 15 atriði.

Hinn 14. nóv. 1983 senda IRB og Ásv. fjárveitinganefnd erindi vegna: endurnýjunar húsgagna og almenns viðhalds, endurnýjunar og lagfæringa á íþróttaaðstöðu skv. teikningum byggingadeildar, til áframhaldandi orkusparandi aðgerða.

1984 Í bréfi IRB 21.2.1984 kemur fram að sl. haust hafi verið breytt yfir í svartolíubrennslu og ýmislegum kranabúnaði verið breytt til orkusparnaðar. Hinn 29.11.1984 skrifar Hörður Kr. Hákonni um að kostnaður við íþróttaaðstöðuna hafi orðið meiri en ætlað var. Mikið gert en ólokið þó áætluðum 3,2 millj. kr. framkvæmdum. Minnt er á margítrekuð atriði svo sem einangrun á þökum og flutning kennarstofu í tengiálmum við mötuneyti í yngsta húsinu.

1985 3.5.1985 skrifar Sigurður Helgason ráðherra um þörf á gagngerri endurbót á heimavist, miðað við 70 nemendur. Kostnaðaráætlun upp á 2.644.000 sögð fylgja. Hún er frá Herði Kr. og varðar heimavist drengja: Herbergi, ganga, snyrtingar og böð. Í okt., 24. 1985 skrifa IRB og Ásv. fjárveitinganefnd um þörf á að ljúka íþróttaaðstöðu og endurnýja heimavistir.

Sigtryggur Guðlaugsson

1862 Fæddur 27. sept.

1866 Fædd Ólöf J. Sigtrd.

1877 Fermdur vor 1877

Orgelnám á Akureyri tíma úr fyrsta vetri eftir fermingu.

1878 Barnaveikin, sumar 1878

Orgel- og söngnám á Akureyri, Vetur 1878-79

1879 Sigtr. Segir unglíngum til flesta vetur eftir fermingu meðan hann var heima, Öngulst.hr. og Fnjóskadal. Orgel í Kaupangskirkju. Sigtr. Organisti

1881 Skrifar um félagsstofnun

1882 Menntavinafélagið

1883 Menntavinafélagið sýnir sjónleik.

Guðný móðir Sigtr. deyr

1884 Hjá Guðm Hjaltasyni á Akureyri

1885 GH fenginn til að flytja fyrirl. hjá Mvfél.

Unglingakennsla á Þverá 85-86

1886 Guðlaugur deyr haustið 1886

1887 Að heiman til Steinkirkju, líklega eftir uppboðið.

Sigtr. á Hrafnagili til náms um haustið.

1888 Fer til Lærða skólans.

1892 Stjórnarformaður Íþöku.

1893 Vorið skólaárið 1892-1893 er Sigtryggur í mat hjá Birni Jónssyni a.m.k. frá 19. marz (bls. 38). Með Páli Briem norður frá skóla.

- Kaupavinna Veturliðastöðum sumarið.
- 1894 Stúdentspróf (mynd í MR sögu, I. Bls. 75)
Byrjar í Prestaskólanum.
Jón Helgason verður 1. kennari við Prestaskólann.
- 1897 Embættispróf í guðfræði.
Kaupavinna Veturliðastöðum sumarið.
- 1898 Kennsla í Reykjavík 1897-98.
Bókhald fyrir Kvennaskólann.
Gerist góðtemplari.
Kaupavinna í Fnjóskadal um sumarið. Vígður til forfallaþjónustu í Svalbarðs- og Presthólasóknum 12. nóv. 1888
- 1899 Prestur á Þóroddsstað 3. júní Brúðkaupsdagurinn 7. júní.
- 1900 Vorið 1900 Ólöf flutt á kviktrjám til Akureyrar vegna fótarmeins.
- 1901 Um ármót 1900-1901 er Ólöf farin að kenna berkla.
- 1902 Ólöf deyr 23. nóv.
- 1903 Unglingakennsla eftir ármót 1903
Skóli á Ljósavatni 1903-04
- 1904 Skóli á Ljósavatni 1904-05
Veitt Dýrafjarðarþing 7. okt.
- 1905 Haldið vestur til Dýrafj.
Fyrsta messa á Núpi 2. júlí.
Fyrsta messa á Sandi 9. júlí
- 1906 Stofnuð stúkan Gyða 5. jan
Ákveðin bygging stúkuhúss.
Ferðin til Finnlands.
- 1908 Kaupir hlut Jóns í stúkuhúsinu.
- 1909 Kr. Daníelsson um Hrafneyrarskóla og hjeraðsskóla.
- 1925 Byggt gróðurhús í Skrúði.
- 1927 Í mars 1927 fluttir 8 fyrirlestrar um skólamálin.
- 1957 Sigtryggur tilneyddur til að skila af sér. Vináttu- og starfssamband Skrúðs við skólans.
Jóh. Davíðsson les reglug. sr. Sigtr.. Verði sérstök stofnun en ekki fjárhagsleg byrði.
- 1958 Skólanefnd samþykkir að taka við garðinum um næstu áramót. Sjóður (50 þús.) til þess að standa undir rekstrinum, að stærstum hluta gjöf sr. Eiríks (34. þús).
- 1959 Afhending Skrúðs enn ekki orðin (líklega átt við um áramótin). Í mars eru afhentar sprisjóðsbækur og handrit Hjaltlínu eftir frumriti sr. Sigtryggs af sögu Skrúðs.
- 1961 Skst. hafði í ferð til Reykjavíkur innheimt fé af fjárveitingu til ýmissa garða og minningarlunda.
- 1963 Minningarsamkoma 4. ágúst. Bréf frá Guðlaugi Rósinkrans. Pantaðir hafa verið 7 arma kertastjakar úr silfri (ekki hver pantar). Hjaltlína mælir með brekkunni fyrir ofan gosbrunninn fyrir minnisvarðann.
- 1964 Skólanefnd ræðir fjárhag Skrúðs. Þorsteinn ræðir nauðsynlegar framkvæmdir, nýja girðingu. Reyna á að fá staðfesta reglugerð með sameiginlegum rekstri ríkis og sýslu.
- 1968 Nefnd tillaga gamalla nemenda í Reykjavík um reglugerð fyrir minjasafn. Rætt um að Hjaltlína fari á næsta ári (húsið losni). Þorsteinn segir Skrúði upp.
- 1969 Ekkert gerst varðandi Hlíð sem tímabært geri að taka einhverja ákvörðun.
- 1992 Endurreisn Skrúðs á Dagskrá. Grétar Unnsteinsson og fleiri ræktunarmenn funduðu á Núpi. Nemendur og kennarar Garðyrkjuskólans væntanlegir.

Kristinn Guðlaugsson

- 1868 Fæddur
- 1887 Kristinn, Friðdóra í vist og Sigrún á Öngulstöðum frá 14. maí.
20. okt er hann á Gröf hjá systur sinni nýgiftri og mági. Vefnaður á dagskrá.
- 1888 Líklega á Steinkirkju (í herbergi Sigtr.) Þaðan fer hann til Geldingsár. Þar er móðursystir.
- 1890 Til Hóla, skólinn byrjar að vori.
- 1891 Á Hólum.
- 1892 Frá Hólum og vestur með Jónasi Ásmundssyni. Vinnur að jarðabótum um sumarið og kennir fyrst veturinn 1892-1993
- 1893 Vinnur í Mýrahreppi sumarið 1893, kennir veturinn 1893-1894 fyrir eigin reikning
- 1894 Vinnur á Seltjarnarnesi, eitthvað fram á sumar. Er hjá Sigtryggi. Fer norður og vestur eftir það. Björn skstj. segir í minningargrein að hann hafi unnið nyrðra en það getur varla verið miðað við frásögn Halldórs í Ævisögunni.
- 1896 Kaupir Núp.
- 1898 Veturinn 1898-99 Ólöf Sigtr. á Núpi hjá Kristni og Rakel.
- 1901 Sigtryggur býður Kristni búið á Þóroddsst í bréfi 7. jan 1901 (Halld. Kr., bls. 71).

Almenn saga og skólasaga

- 1479 Háskólinn í Kbh,
 1536 Siðskiptin í Danmörku
 1537 Kirkeordinansen på latin foreskrifer latinskoler i alle købstæder. (netið: Denstoredanske)
 1552 Siðskiptin á Íslandi
 Hvitfeldts Reglement for Skolerne i Island
 Hólaskóli settur
 1553 Skálholtsskóli settur
 1680 Rentukammer stofnsett - 1848
 1683 Jarðabókarsjóður stofnaður - 1914
 1721 Ryttergods skólarnir (240) í Danm.
 1736 Tilskipun um fermingu (Danm og Isl.)
 1738 Ponti innleiddur
 1739 Reglugerð um sveitaskóla sett í Danm. (Forordning om undervisningspligt på landet.)
 1741 Harboe og Jón: Ferming leidd í lög á Íslandi (Loftur I bls. 25)
 1742 Harboe og Jón
 1743 Harboe og Jón
 Anordning om de latinske Skoler paa Island. (3. maí). Stólsskólarnir á Hólum og í Skálholti skilgreindir sem prestaskólar (Seminarium Ecclesiae). Gilti til 1846.
 1744 Harboe og Jón
 Ný og aukin tilsk um fermingu.
 1745 Harboe og Jón; Barnask í Vestm.
 1746 Tilskipun um húsaga, fermingu, kristindómsfræðslu og húsvitjanir. Elstu ákvæði um lestrarkennslu (á undan kvernáminu)
 Ný tilsk. um húsvitjanir. Loftur I bls. 22.
 Reglement for de tvende latinske Skoler udi Skalholt og Holum paa Island. Hirschholm 10. Juni 1746. (til bráðab. Endanleg reglug. 1850)
 1759 Thorkillisjóður stofn.
 1770 Landsnefndin fyrri
 1775 Forordning angaaende Skolevæsenets Forbedring ved de publique latinske Skoler
 1783 Skaftáreldar; Fæddur Grundtvig
 1784 Finanskassedirektionen < Finanskollegiet. Fyrstu gagnfræðaskólar innan danska ríkisins stofnsettir í Noregi. Farið að kalla latínuskólana lærða skóla
 1786 Skálholtsskóli fluttur til Rv. Hólavalla. Hólavallaskóli tekur til starfa 1786-1804 (vor)
 1788 Átthagafjöturinn afnuminn í Danm.
 1789 Franska byltingin
 Den første store skolekommission. (1789-1814)
 1790 Konungsbréf um lestur og fræðslu barna.
 Gilti sem lög um kennslu í lestri og kristinfræðum til 1907. (Loftur I bls. 22)
 1791 Hausastaðaskóli, Garðahreppi, 1791-1812
 1796 Minnisverð tíðindi, 1. bindi
 Balle gefinn út á íslensku (Loftur I bls. 26).
 1798 Balle innleiddur
 1801 Sjóorustan við Reden.
 1802 Hólaskóli sameinaður Hólavallaskóla (fluttur suður).

- 1805 Hólavallaskóli fluttur til Bessastaða. Ný námskrá fyrir lærða skóla í Danmörku. Yfirstjórn skólanna úr höndum kirkjunnar til veraldlegrar stjórnar: Direktionen for Universitetet og de lærde Skoler
Bessastaðaskóli settur 1805-1846
- 1807 Kbh. Bombardement
- 1809 Jörundur hundadagakonungur
Lög um lærða skóla (Danm.)
Reform af latinskolernes faglige indhold.
- 1813 Napoleons nederlag í Rusland. De fleste af Europas fyrster løber over i den antifranske koalition, mens Frederik VI forbliver på Napoleons side.
Statsbankerotten
- 1814 Noregur til Svíþjóðar! Fern dönsk skólalög. (Salmonsén 8.380) m.a um að börn sem ekki nyttu kennslu í heimahúsum skyldu sækja skóla sem kostaðir væru af opinberu fé (Loftur I bls. 21)
Anordninger om Almueskolevæsenet paa Landet og Almueskolevæsenet i Kjøbstæderne. Reglement for skolen i København
- 1815 Waterloo júní
- 1829 Ármann á Alþingi kemur út fyrst og áfram í 4 ár. 1829-1832
- 1830 Barnask. í Reykjavík 1830-1848.
- 1833 Lestrarfélag í Flatey.
- 1834 Upphaf Fjölnis.
- 1835 Fjölnir kemur út.
- 1837 Búnaðarfélag Suðुरamtsins stofnað (GuKa bls.75)
- 1840 Skóli Páls Melsteð á Bekku 1840-41 (sjá 4D 785)
- 1841 Ný félagsrit -1841
Ákveðið að flytja latínuskólann til Rvk og stofna út úr honum Prestaskólann um leið.
- 1842 Jón Sig. ritar um skólamál.
Stofnað Búnaðarfélag Bólstaðarhlíðar- og Svínavatnshrepps (Hún.); GuKa bls 75
- 1844 1. lýðháskóli, Rödding.
- 1846 Bessastaðaskóli til Rvk = Latínuskóli
- 1847 Prestaskólinn.
- 1848 Slésvíkurstriðið fyrra 1848-1851
Jón Thoroddsen skráir sig og berst x3.
Reglugerðin frá 1846 kemst til framkvæmda í Rvk og m.a. verður lærði skólinn 4 bekkja, vetra skóli. (Eða hvað?)
- 1849 Nýja stjórnarskráin undirrituð.
- 1850 Ný lög (Madvig). um lærðu sk.
Afholdelse af studentereksamen overføres fra universitetet til latinskolerne
- 1852 Konungseyfi til stofnunar prentsmiðju á Akureyri, 14. apríl 1852.
- 1853 Nýtt stafrófskver handa minni manna börnum. eftir sr. Sveinbjörn Hallgrímson - latínuletur. Togstreitan milli trúarlegra og almennra markmiða lestrarkennslu.
- 1855 Lög um gagnfræðanám í Danm.
Forældre får ret til at oprette private børneskoler uden forudgående godkendelse.
- 1859 Lög um gagnfræðanám í Danm.
Fæddur Skúli Thoroddsen
Íslenskar rjettritunarreglur Halldórs Kr. Friðrikssonar.
- 1862 Barnask. í Rvk. hefst með reglugerð og instrúxi fyrir kennara.

- 1863 Slésvíkurstríði seinna.
- 1864 Orustan við Dybböl í febr. 1864
- 1866 Stórnarskrárbreyting.
- 1867 Lærerinder får adgang til lærerembeder — til reduceret løn.
- 1870 Barnask. á Akureyri.
- 1871 Fjárhagsaðskilnaður Íslands og Danmerkur
Ný lög um gagnfræðanám í Danm.
Deling af latinskolenes øverste klasser i en klassisk-sproglig og en matematisk-naturvidenskabelig linje
- 1872 Kosningaréttur (25 ára, skuldlausir og fjárráða) til sveitarstjórna (Loftur I bls. 44; Tíðindi um stjórnarmálefni Íslands 1872, s. 394-415)
Fyrsta teljandi sauðasala til Bretlands
- 1873 Byrja hin góðu eftirmæli um Grtv. g.
- 1874 Stjórnarskrá, fyrstu fjárlög.
KvskRv; Barnask. á Ísafirði.
- 1875 Piger får adgang til at aflægge studentereksamen for eksamenskommissionen.
- 1876 Læknaskólinn.
- 1877 Lög um gagnfr.sk. á Ísl.
Alþýðusk Flensb.
Ný reglugerð fyrir lærðaskólann.
- 1879 Kvsk. Húnavetninga
Smíða skólahúsið á Möðruvöllum um sumarið.
- 1880 Lögum Gfrsk. Möð. breytt, - minni búfræði.
- 1881 Arnliótur kemur búfræðunum á Möðruvöllum endanlega fyrir kattarnef. (Sig.Guðm. bls. 145)
- 1882 Stofnaður alþýðu- og gagnfrsk. Flb;
Bændask. Hólum hefst
Stofnað Kaupfélag Þingeyinga.
- 1883 Bændask. á Eiðum stofnaður.
Kvsk. Ytri Ey.
- 1884 Upp rís Þjóðlið Íslendinga / Þingeyinga.
- 1885 Markaðshrunið mikla haustið 1885 Sauðaverslunin fór verst.
Byggður heimavistarbarnaskóli í Haukadal.
- 1887 Bríet heldur fyrirl. um hagi og réttindi kvenna.
- 1888 Tímarit um uppe.og ke.mál -1892
- 1889 Hið ísl. Kennarafélag;
Bændask. Hvanneyri;
Skilyrði um styrk til sv.k. samþ.
- 1891 Skúli Thor. tekur sæti á þingi.
- 1892 Flensb. kennaradeild (námsk.)
- 1895 Stefnir. Grein eftir Jóh Þork á Fjalli.
- 1896 Bannað að flytja sauði á fæti í land í Bretlandi.
og því dregst sauðasalan mjög saman.
Eins árs ke.deild Flb.
- 1897 Heydalsárskóli tók til starfa 1897 með bæði barnadeild og unglingadeild (Guðm Finnbogason: Skýrsla) Skólinn fékk aðeins lítilfjórlegan styrk úr landssjóði og þótti

Annálar

- vísbending um að vel mætti hafa heimavistarskóla í sveitum fyrir bæði pílta og stúlkur. Heydalsárskóli starfaði til 1908.
Landakotsskóli.
- 1898 Bsk. Rv. flytur í Miðbæjarskólann.
- 1901 Guðm. Finnb. styrktur
- 1902 Sig. Þórólfsson (bls. 8 í Hvítárbakkaskólinn) segir: Hafði þar [í Búðardal] í 2 eða þrjá vetur verið þriggja mánaða námsskeið handa unglingum eins og á Heydalsárskólanum. Voru 2 námskeiðin á hverjum vetri þg kennslan því samtals í 6 mánuði. Sjá einnig Þjóðólf 53.ár. 1901 s. 219
- 1903 Lov om højere Almenskoler í Danmark.
Latinskolen afskaffes; mellemskolen, den etårige realklasse og gymnasiet indføres; nysproglig linje oprettes; piger får adgang til gymnasiet.
Kristinn Daníelsson fær Útskála;
Guðm. Finnbogason í rannsókanaför hérl.
- 1904 Reglugerð um hinn almenna menntaskóla.
Möðruvallaskóli til Akureyrar;
Bsk. Ásgríms Magn.
- 1905 Hvítárbakkaskóli; Verzlunarskólinn.
- 1907 Núpsskóli; Lög; Skólaskylda 10-14;
Skólablaðið-1922
- 1908 Lög in taka gildi
Kennaraskólinn tekur til starfa.
- 1910 Reglugerðasetning.
- 1911 Háskóli Íslands
Frv. heimafræðslusinna (BMO)
- 1912 A. Fjeldsteð gefur leigu af túnbletti til verðlaunaveitinga (leigusamningurinn til 10 ára).
- 1914 Baðstofa brann á Rana (Vestri).
- 1915 Vélskólinn.
- 1916 Dáinn Skúli Thor.
- 1918 Ísland frjálst og fullvalda.
Samvinnuskólinn.
- 1919 Lög um héraðsskóla.
Alþ.sk. Eiðum.
Den anden store skolekommission (1919-1923)
- 1920 Norður-Slésvík sameinast Danm. á ný.
- 1923 Heimavistarbarnaskólinn að Ásum Gnúp. - hinn fyrsti hérlendis.
- 1924 Menntamál; Laugaskóli.
- 1925 Kver og kirkja eftir Ásgeir Ásgeirsson.
- 1926 Ný barnafræðslulög.
- 1927 Jónas J. kennalumálaráðh. - 1932
- 1928 Hsk. Laugarvatni hefst;
Ungmsk. Rv (Ingimars.);
Gagnfrsk. Rv. (Ágústarsk.)
- 1930 Lög um gfrsk. í kaupst.
Austurbæjarskólinn
Gagnfrsk. Akureyri = MA

Annálar

- Húsmsk. Hallormsst.
- 1931 Reykholt og Reykir hefja starfsemi.
- 1933 Sig Thorl: Núi og gamli skólinn.
Det gejstlige tilsyn med folkeskolen ophæves. Mulighed for dannelse af forældreråd i folkeskolen
- 1936 Reykjanesskóli tekinn í tölu héraðssk.
Ný barnafr.lög: 7-14 (Nema farsk.)
- 1938 Lög: Húsmfr. í sveitum.
- 1940 Húsmfr. í kaupst.
- 1941 Húsmæðrask. Rv.
- 1942 Húsmæðrakennarskólinn í Rv.
Íþr.ksk. á Laugarvatni

Grundtvig

- 1783 Fæddur, 8. sept.
- 1792 Haust 1792 G. videre oplæring hos pastor Laurits Feld i Tyregod ved Vejle
- 1800 Dimission sept. Árósum; Stpr. okt. Kbh.
- 1801 Gr. bröd med ungdomshjemmets otodoks-pietiske kristendomsforstaaelse
- 1803 Guðfræðikandidat frá Kbh.
Heim til Udby
- 1805 Ástfanginn heimiliskennari á Egelykke (Egelökke?)
- 1809 Sögukennari Scousböske 1808-1811
- 1810 Dimis prédikunin. Heldur heim til pabba. Geðveikikast. Fyrstu sámarir ortir.
- 1811 Vígður aðstoðaprestur í Udby 1810-1813
- 1812 Verdenskröniken I
- 1813 Gamli Grundtvig deyr
Skáld í Löngangstræde
Norrænan þróast og þroskast
Dregur úr rómantísku lífssýninni
Bókaormstíðin
- 1814 Verdenskröniken II
- 1816 Danavirki tímarit 1816-1819
- 1817 Verdenskröniken III
Fær 600 rd. árlegan framfærslueyri frá kónginum (til æviloka?)
- 1818 Kvænist Elísabetu
Þýðir Snorra og Saxo
- 1820 Þýðir Bjólfskviðu, útg. 1821-22
- 1821 Prestur í Præstø
- 1822 Aðstprestur við Vor Frelser kirke 1822-26
- 1824 Nýársmorgunn. G. Merkasta kvæði eða kvæðabálkur
- 1825 Den magelöse opdagelse Trúarjátningin og upprisa holdsins og steig niður til Heljar.
- 1826 Kirkens Gienmæle gegn Clausen = vranglærer og kætter = sat under censur 1826-37;
Grundtvigianismen skýtur rótum
- 1827 Embættislaus 1826-1839
- 1829 Englandsferð
- 1830 Englandsferð
- 1832 Nordisk Mythologi (ný útg.) kemur út;
Menneske først, kristen saa
- 1833 Englandsferð
Verdens Historien I-III byrjar að koma út á þessu ári.
- 1835 Fyrsta stéttapíngið (Eydana) í Hróarskeldu
Undir áhrifum júlíbyltingarinnar
- 1836 Den danske Fir-Klöver: fyrsta skólaritið (vakti ekki athygli)
- 1837 Sangværk til den Danske kirke I
Ritskoðuninni aflétt
- 1838 Sögufyrirlestrar Evrópa Söngur Prestur í Vartov Hér hefjast hinar grundtvigsku tradisjónir og söfnuður

Annálar

- 1839 Fyrirlestraröð, grísk, norræn fyrirlestraröð, konur viðstaddar.
- 1840 Frá 1840 tímabil hinnar vaxandi viðurkenningar
- 1841 Englandsferð
Dronningens Asylskole, Direktör
- 1843 Fjórða og síðasta Englandsferð
- 1844 Skólinn í Rödding. Annað geðveilukast.
- 1846 Kierkegaard tekur Gr. Fyrir
- 1848 Byltingaár í Evrópu. Danir krefjast nýrrar stjórnarskrár. Á Folketinget 1848-1858
Modbydelige pøbeloptøjer en svo: glødende fortaler
- 1850 Matilde Fibiger Tolv Breve
- 1851 Ryslinge skólinn stofnaður af Kold
Noregsferði í boði stúdenta
Lísa deyr, Grundtvig kvænist í annað sinn, Maríu
- 1854 María deyr
- 1856 Ásta, Grundtvig kvænist í þriðja sinn.
- 1861 Sæmdur biskupstign
- 1863 Vennemøderne 1863-1872
- 1865 Askov skóli vígður. Síðsta stóra geðsveifla Grundtvigs.
- 1866 Gr. barðist gegn sjtskrbr. Beið ósigur
- 1872 Grundtvig deyr, 2. sept.

Guðmundur Finnbogason, örfá atriði

- 1873 Fæddur Guðmundur Finnbogason
- 1896 Guðm. Finnb. Stúdentspróf
Kbh. Heimspeki, sálfr. -1901
- 1901 Guðm. Finnb. Ferðast um Norðurl 1901-1902
- 1903 Lýðmenntun kemur út. Ferðast um Ísl. 1903-1904. Skýrsla
- 1907 Lög sett um barna og unglingafræðslu.

Blaðgreinar varðandi Grundtvig

- 1825 Íslensk sagnablöð / Clausen þrætan
- 1851 Skírnir Grundtvig ratast satt á munn
- 1858 Í félagatali hins íslenska bókmenntafélags
- 1859
- 1860
- 1861 Guðmundur Vigfússon: Skírn: Leyft að þýskir foreldrar í Slésvík láti staðfesta börn sín á þýsku - Grundtvig ekki andvígur. Íslendingur: júbilhátíð hins fræga kvæða- og sálmaskálds
- 1865 Sigurður Melsteð: Þjóðólfur: Magnús Eiríksson

- 1866 Eiríkur Jónsson: Skírnir: Gruntvigst geip og glamuryrði, fundasveimur og ritlingagangur
- 1867 Eiríkur Jónsson: Skírnir: Höfuðkempan Grundtvig; Þjóðólfur: Grundtvig, ...er margir munu hafa heyrt nefndan...
- 1871 Gangleri (brjef frá Kaupmannahöfn) Grundtvigs grautar mót (Gangleri)
- 1872 Eiríkur Jónsson: Skírnir: bændaháskólar Grundtvigssinna; Björn Jónsson: Norðanfari: minningargrein um Grundtvig
- 1873 Björn Jónsson: Skírnir: Norðmenn koma á fót lýðháskólum
Minning um Grundtvig.
Tíminn: Bjarkamál hin nýju.
- 1874 Páll: Víkverji. Tscerning og Grundtvig.
- 1875 Eiríkur: Skírnir: Sænskir bænda og alþýðu háskólar, annar blær.
- 1879 Eiríkur: Skírnir: alþýðu háskólar
- 1880 Matthías: Þjóðólfur: Skólar á Vestfjörðum.
Eiríkur: Skírnir: ... Skop að Grundtvig ...
- 1881 Gumundur Hjaltasson: Norðanfari: Ágr. af sögu h. norrænu lýðháskóla
- 1882
- 1883 Eiríkur: Skírnir: ... Samanburður á þeim Grundtvig og Munster ber af öllu er áður hefir verið um þá ritað.
Björn: Ísafold: Grundtvig hefði verið: hetja drottins, forvígismaður frelsisins og frumkvöðull bændaháskólanna.
- 1884 Björn Bjarnason: Heimdallur: ... Velvilji Grundtvigs í garð Íslendinga ...
- 1885 Guðm. Hjalta: Norðanfari: Skólamál I-III, m.a. um kjör kvenna (Norðanfari 23.01.1885).
Mikil lesning um Grundtvig og skóla hans.
Gröndal: Fróði: Tréskór og kjör kvenna.
Eiríkur: Skírnir: Lítill þokki Grundtvigs í garð Marensens
- 1886 Þorleifur: Þjóðólfur: Um fyrirlestur Hafsteins Péturssonar um Grundtvig.
Ditto um útgáfu fyrirlestrarins.
- 1887 Hafsteinn Pétursson: Tímarit HÍB: Ævisaga Magnúsar Eiríkssonar ... Fráhverfur Grundtvig ...
- 1892 Jón Ólafsson: Landneminn: ... józkum trjeskóm og Grundtvigsku í Askov ...
- 1896 Fr. Bergmann: Aldamót: ... Óendanlega mikil þýðing dönsku lýðskólanna ...
Bjarni: Sunnnafari: ... Hjali a la Grundtvig ...
- 1898 Ussing: Eimreiðin: ... Grundtvig ... Þrautseigasti andstæðingur skynsemisstefnunnar
- 1899 Sig. Jónsson: Kennarablaðið: ... Grundtvi... Lýðháskólarnir eiga tilveru sína að þakka ...
- 1900 Schröder: Kennarablaðið: . . . Hinn aldni greppur ... styrkurinn til skólanna 300.000
- 1901 Jón J. Aðils: Elding: Alþýðuháskólarnir í Danmörku Reyndum að gera okkur grein fyrir...
Páll Briem: Lögfræðingur: Menntun barna og unglunga
- 1902 Sig. Þórólfs: Þjóðviljinn: Svar til ritstjóra Þjóðv.
Sig. Þórólfs: Plógur: ..lýðhask... Danir misskildu stefnu þeirra ... Hrokinn..
Þorst. Gíslason: Bjarki: Lýðsk. Í Rvk. - Innri missjónin
Jón Jónss: Eimreiðin: Alþýðuhásk. Í Danmörku.
Sig. Þórólfs: Ísafold: Landbúnaðarframfarir Dana o.fl.
Sig. Þórólfs: Gamlar minningar: nafnið á skólagerðinni : lýðháskólar

- 1903 Þorst. Erl: Arnfirðingur: Annars eru alþýðuháskólarnir og Grundtvígskan víst ekki mikið líkari því nú, sem Grundtvíg hugsaði þau, heldur en kristnin er því sem Kristur ætlaði henni að vera.
Friðrik J. Bergmann: Jón Jónsson. Íslenzkt Þjóðerni.
- 1904 Finnur Jónsson/Schröder:Fjallkonan: Hugmynd Grundtvigs um Lýðháskóla íslendingur í Noregi: Vestri: Skammir um Norðmenn
Matt.Joch: Norðurland: Úr ferðalagi: Gamli Grundtvig var faðir allrar þessarar miklu hreyfingar
- 1905 Sig.Þórólfs: Ísafold: Búðardalur í 3 ár.
Jón Bjarnason Wpg.:Áramót: ... sem Grundtvig gamli, einhver postullegasti maðr ...
Guðm.Hjaltas: Bréf rá Noregi: Viðtökur, heimprá.
Matt.Joch: Norðurland: ... En satt mun gamli Grundtvig hafa sagt um Snorra Sturluson
....
Frónlendingur: Vestri: ... danska mikilmennið ... þá er ... allir sneru við honum bakinu
...
Matt.Joch: Austri: ... gamli Grundtvig ... aldrei er manni hættara við flasi ..
Sig.Þórólfs: Þjóðólfur: Þriggja ára starf Lýðháskólans.
- 1906 J.Norregaard: Nýtt kirkjublað: Alþingismönnum þakkað fyrir Heimskringlu ...
L.Schröder: Nýtt kirkjublað: ... Heimsókn alþingismanna til Askov. Grundtvig kenndi sig Braga hinn gamla ...
Jónas Jónsson: Sendibréf: Meining mín er sú að fara burt í haust í Folkehöjskole í Danmörku og vera þar í 2-3 ár, koma svo heim og freista [þess] að breyta Ljósavatnsskólanum í alþýðuskóla með grundtvigstu fyrirkomulagi, auk margs fleira í Guðjóni um Jónas.
Jón Helgason: Nýtt kirkjublað: ... að ekki verði bent á neina andlega hreyfingu meðal hinnar dönsku þjóðar, sem meiri blessun hafi leitt af fyrir land og þjóð en lýðháskólahreyfingunni. ...
Björn Bjarnason: Óðinn: Allir þekkja menningarhetjuna Grundtvig, er lengst allra hefur hrundið fram þjóðernisþroska Dana.
H.Þorst: Þjóðólfur: Þingmannaförin, áhrif fornþingmenntanna á Grundtvig og þaðan á dönsku lýðháskólana.
Jón Jónsson á Sleðbrjót: Lögberg: ... gagnteknir af anda þeim er bókmentir Íslands hafa vakið...
- 1907 Sig.Þórólfs: Lögrétta: Lýðháskólamálið. Kröfur um fullkominn lýðháskóla.
Bogi Th.M: Andvari: Um ... Íslenzkan Lýðháskóla.
Ingimar Eydal: Norðurland: Lýðháskóli á Íslandi.
Nemandi: Skólablaðið: Frá Dýrafirði: Annaskiptur skóli?
Bogi Th.M: Lögrétta: Vegna greinar Sig.Þór. Sögukenndan.
Steingrímur Jónsson: Tímar. kaupfél. og samv.fél: ... Í skjóli þessarar hreyfingar, og af hennar rótum runnu upp og efdust lýðháskólarnir, en þeir eru gróðrarstía samvinnuhugmyndanna...
Haraldur Nielsson: Nýtt kikjubl: ... Lýðháskólana, sem Grundtvig var fyrstur hvatamaður að. ... sú stefna liggur miklu nær oss íslendingum en heimatrúboðsstefnan...
X:Alþýðuskólarnir: ... Það hefir verið sagt að Alþýðuháskólahreyfingin eigi rót sína að rekja til hinna íslenzku forn-bókmennta. — Grundtvig, sem ruddi alþýðuháskólastefnunni braut, hafði þar fundið hinn sanna grundvöll

Annálar

- 1909 Hskj 455: Þing og héraðsmálaf. ... Grundtvigska lýðhákólastefnan í Danmörku sje þjóð vorri til blessunar...
Jónas Jónsson: Eimreiðin: Lýðskólinn í Askov
- 1911 Guðmundur Hjaltason: Skinfaxi: Kr. Brún og Björnstjerne.
Guðmundur Hjaltason: Skinfaxi: Undirrot ungmennafélagsskaparins.
Helgi Valtýsson: Skinfaxi: Sveitalífið og ungmennamál (íslenskur lýðhákóli)
- 1912 Sigtryggur: Skólaskýrsla: 11. gr. Kennarar verða að hafa lokið námi í almenna mentaskólanum eða kennaraskólanum og hafa kynt sér vandlega kenslu Grundtvigsskóla á Norðurlöndum...
Jón Þórarinnsson:Skólablaðið: Hvað er lýðhákóli.
- 1920 Sigurður Þórólfsson: Lögrétta: Hvítárbakkaskólinn, saga hans og starf
Björn H, Jónsson: Skinfaxi: Lýðskóli á Suðurlandsundirlendinu.
Sigurður Guðjónsson: Skinfaxi: Um uppruna og vöxt hinna norrænu lýðhákóla.
- 1955 Skúli Þorsteinsson: Alþýðuskólinn á Hvítárbakka: 50 ár
- 1963 Örlygur Hálf. Samvinnan: aldarminning sr. Sigtr.
- 1983 Þjóðviljinn: Frumherja minnst, Grundtvig 200 ára
- 1987 Skinfaxi: Viðtöl við skólastjóra héraðsskóla

Sigurður Þórólfsson

- 1869 Fæddur að Holti á Barðaströnd 11. júlí
- 1884 Farandkennari kemur á Barðaströnd.
- 1885 Á Hlaðseyri v. Patreksfj.
- 1886 Á Hlaðseyri v. Patreksfj.
- 1888 Vatneyri við nám
Sótti um Möðruvelli
- 1889 Á Bíldudal > Þingeyri
Sækir um Ólafsdal og fær
- 1890 Í Ólafsd 1889-1891 (2 ár)
- 1892 Haustið 1892 í Flensborgarskóla (sameinað kennaranám og gagnfræðanám)
- 1893 Vorið 1893 trúlofast Önnu
Verkstj. Í Álfaf. Búnaðarfélag
Kennari Njarðv. 1893-94
- 1894 Haustið 1894 til Rvk. Barnaskóli í húsi Kr. Þorgr.ss. Kaupm.
Kosningahríð í Hafnarfirði
- 1895 1895-96 Kennsla Rvk.
- 1896 Giftist Önnu
Keypti kennsluhús í Rvk. Kennir
- 1897 Kennir
- 1898 Kennir.
Ritstörf hjá Birni Jónssyni Ísafold
Dagskrár og stúkustapp
Baróninn á Hvítárvöllum

Annálar

- 1899 Baðvörður
- 1900 Ráðsmaður í kúabúi barónsins í Reykjavík
- 1901 Anna deyr í apr. 1901
Vorið 1901 gat ég ekkert aðhafst
Styrkur til að kynna sér alþýðumenntun og landbúnað Dana
- 1902 Kemur heim
Stofnar kvöldskóla í Rvk (Glasgow) með lýðháskólasniði
- 1903 Vor og sumar umferðabúfræðingur Búnfél. Sótti um styrk til skóla á Háeyri (4000).
Píndur af Þinginu / Birni sýslumanni vestur í Búðardal > Hjarðarholt
- 1904 1904-1905 með skólann í Búðardal. Giftist Ásdísi
- 1905 Kaupir Bakkakot og byggir skólahús í húsmennsku!
1. ár skólans
- 1906 2. ár skólans >Nafnbreyting í Hvítárbakka.

Guðmundur Hjaltason

- 1853 Fæddur Ásbjarnarstöðum Stafht.
- 1869 Fer að Kvíakoti í Þverárhlíð tæpra 16 ára, vorið 1869.
- 1872 Fór út að Akranesi að læra sjó! um vorið og réri fá Akranesi næsta vetur.
- 1873 Suður á Seltjarnarnes að Nýjabæ í vinnu. M. Eiríksson sem hann las á bæ á leiðinni kom barnatrúnni fyrir kattarnef.
- 1874 Fjóludalur kemur út.
- 1875 Til Noregs í ágúst 1875
Vonheim 1875-76
- 1876 Vonheim 1876-77
- 1877 Í Askov 1877-1878
- 1878 Í Askov 1878-1879
- 1879 Í Askov 1879-1880
- 1880 Til Svíþjóðar
Kennir í Askov 80-81
- 1881 Til Englands og heim;
Byrjar lýðsk. ke. á Akureyri (Loftur)
- 1882 Næsta vetur bjó ég á Akureyri
Melablóm koma út
- 1883 Næsta vetur var ég á Litlahamri
Um vorið 1883 fór ég aftur að Bægisá.
- 1883-84 kennari að Laufási
Jökulrós kemur út
- 1884 Kaupamaður Þverá Laxárdal
- 1884-85 Skóli á Akureyri
- 1885 Hélt skóla á Akureyri
Skrifar um kvenréttindi
Gaf út Dalarósir
- 1886 Skólahald á Akureyri misheppnast
- 1887 Í Axarfjörðinn til 11 ára dvalar/kennslu
- 1897 Þau Hómfríður Margrét Bjarnadóttir giftast

Annálar

- 1898 Förum austur á Langanesströnd
- 1899 Að Sauðanesi
- 1900 Til Akureyrar
- 1901 Byggðum hús á Þórshöfn
- 1902
- 1903 Skólastarf á Þórhöfn fjarar út
Fær fyrirl.starf í Noregi (hluta)
- 1904
- 1908 Til Danmerkur
- 1909 Heim til UMFÍ
- 1914 ...sr Sigtryggur: hann er mikill skólaskörungur og gamall nemandi minnn frá Akureyrarskóla 1886.

Sr. Eiríkur J. Eiríksson

- 1911 Fæddur, Ekru, Vestm.
- 1925 Verðlauritgerð Geisla 1924-1925
- 1927 Ég lofa, þýð.
- 1929 Gagnfr.pr. utansk. MR
- 1931 Stúdentspróf MR
- 1934 Kennarapróf
- 1935 Guðfræðiþróf
- 1936 Kennari Núpi 1935-36; Varasambstj. 36-38; EJE fer í leyfi.
- 1937 Frh. nám í Bern 1936-37;
Staðfestur aðstpr. 1937
- 1938 Sóknarprestur; Sambandsstj. 1938-1969
- 1942 Skólastjóri Núpi
- 1960 Þjóðgarðsvörður og prestur á Þingvöllum
- 1987 Deyr á Borg í Grímsnesi

Lagaskrá

Skrá um lög, reglugerðir og önnur opinber fyrirmæli varðandi skóla- og menntamál eftir að Alþingi fékk fjárveitingavald og fram um þann tíma sem Núpsskóli starfaði.

- 1872 12. febr. Bls. 162: Forordning om Oprettelsen af Landbrugsskoler i Island
- 1874 Nr. 15 30. sept. Bls. : Br. lh. um kennslueyri við barnaskólann í Reykjavík
- 1874 Nr. 52 21. nóv. Bls. 40: Umbbr. biskups um uppfræðing barna í bóklestri og kristindómi
- 1875 Nr. 1 12. jan. Bls. : Umbbr. biskups um útvegum barnalærdómsbóka
- 1875 Nr. 95 10. nóv. Bls. 99-100: Br. rgj. um skipun nefndar til að hugleiða baranuppfræðinguna og skólamálin
- 1876 Nr. 5 11. feb. Bls. : Lög um stofnun læknaskóla í Reykjavík
- 1876 Nr. 6 11. feb. Bls. 44-45: Lög um stofnun barnaskóla á Ísafirði
- 1876 Nr. 71 6. júl., : Br. lh. um kennslu heyrnar- og málleysingja
- 1877 Nr. 49 7. apr. : Br. rgj. um nefndarálit í skólamálinu
- 1877 Nr. 8 12. júl., Bls. 20-33: Auglýsing um reglugjörð fyrir hinn lærða skóla í Reykjavík
- 1877 Nr. 126 15. nóv. : Reglugjörð um barnaskólann á Ísafirði
- 1877 Nr. 30 14. des. Bls. 126-127: Lög um gagnfræðaskóla á Möðruvöllum í Hörgárdal
- 1878 Nr. 28. 18. feb. : Stofnunarskrá fyrir alþýðuskóla í Flensborg
- 1879 Nr. 76 30.5., : Umbbr. biskups um uppfræðingu unglunga
- 1879 Nr. 30 7. nóv. Bls. 94-97: Lög um breytingu á lögum, dags. 14. desbr. 1877, um gagnfræðaskóla á Möðruvöllum.
- 1879 Nr. 31 7. nóv. Bls. 93-99: Auglýsing um breytingu á reglugjörð fyrir hinn lærða skóla í Reykjavík, 12. júlím. 1877
- 1880 Nr. 2 9. jan. Bls. 40792: Lög um uppfræðing barna í skript og reikningi
- 1880 Nr. 111 12.6., : Reglugjörð fyrir gagnfræðaskólann á Möðruvöllum í Hörgárdal
- 1881 Nr. 1 17. jan. : Br. lh. um sýsluskóla í Dalasýslu
- 1881 Nr. 71 29.7., : Br. lh. um styrk til gagnfræðanáms af fje, veittu til eflingar búnaði
- 1881 Nr. 19 4. nóv. Bls. 68-99: Lög um gagnfræðaskólann á Möðruvöllum
- 1882 Nr. 11 9. feb. : Br. lh. um búnaðarskóla á Hólum í Hjaltadal
- 1882 Nr. 10 12.5., Bls. 70-71: Lög um kosningarrjett kvenna
- 1882 Nr. 125 21. júl., : Reglugjörð fyrir alþýðu- og gagnfræðaskólann í Flensborg
- 1882 Nr. 11 26. júl., : Br. lh. um búnaðarskóla á Hólum í Hjaltadal
- 1882 Nr. 147 1. ág. : Br. lh. um vald sýslunefndar með tilliti til uppfræðingar barna
- 1883 Nr. 5 10. feb. : Br. lh. um styrk til barnakennslu á Kjalarnesi
- 1883 Nr. 4 2.5., Bls. 40794: Auglýsing um breytingu á ákvörðunum reglugjörðar hins lærða skóla í Reykjavík 11. júlí 1877
- 1883 Nr. 73 25.6., : Br. lh. um lán til búnaðarskólafundunar fyrir báðar Múlasýslur.
- 1884 Nr. 125 14. júl., : Br. lh. um búnaðarskólafundunar Múlasýslna á Eyðum
- 1885 Nr. 81 29. ág. Bls. 114: Br. lh. um lán til byggingar alþýðuskólahúss í Hljeskógum
- 1885 Nr. 132 19. okt. : Br. lh. um búnaðarskóla handa vesturamtinu í Ólafsdal
- 1885 Nr. 136 19. okt. : Br. lh. um lán til að kaupa jörðina Hvanneyri til búnaðarskólafundunar

- 1886 Nr. 27 4. des. Bls. 96-99: Tilskipun um rjett kvenna til að ganga undir próf hins lærða skóla í Reykjavík, prestaskólans og læknaskólans, og til að njóta kennslu á þessum síðar töldu skólum
- 1887 Nr. 130 10. okt. : Reglugjörð fyrir búnaðarskólann í Ólafsdal
- 1888 Nr. 108 13. ág. : Br. lh. um reglugjörð fyrir búnaðarskólann á Eyðum
- 1888 Nr. 9 31. jan. Bls. 14: Br. lh. um styrk til barnaskóla í sjóþorpum og verzlunarstöðum og til sveitakennara
- 1889 Nr. 116 16. nóv. Bls. 144: Auglýsing um skilyrði fyrir styrkveitingu til barnaskóla úr landssjóði.
- 1890 Nr. 17 14. feb. : Reglugjörð fyrir búnaðarskólann á Hvanneyri
- 1890 Nr. 19 22.5., Bls. 78-83: Lög um stofnun stýrimannaskóla á Íslandi
- 1890 Nr. 157 1. sept. : Reglugjörð fyrir búnaðarskólann á Hólum
- 1891 Nr. 193 30. sept. : Reglugjörð fyrir stýrimannaskólann í Reykjavík
- 1891 Nr. 26 4. nóv. Bls. 64-79: Ýtarlegar reglur um það, hversu haga skuli prófi stýrimanna við stýrimannaskólann í Reykjavík.
- 1892 Nr. 6 1. feb. : Reglugjörð fyrir kennarakennslu við alþýðu- og gagnfræðaskólann í Flensborg
- 1892 Nr. 99 16.3., : Br. lh. um stofnun gagnfræðakennslu við lærða skólann
- 1893 Nr. 15 16. sept. Bls. 38-47: Lög um iðnaðarnám
- 1893 Nr. 20 16. sept. Bls. 58-59: Lög um sjerstök eptirlaun handa Páli sögukennara Melsteð
- 1895 Nr. 30 28. nóv. Bls. 134-135: Auglýsing um breyting á ýtarlegum reglum, settum 4. nóvember 1891, um það hversu haga skuli prófi stýrimanna við stýrimannaskólann í Reykjavík.
- 1896 Nr. 6 6.3., Bls. 24-25: Lög um hvalleifar; Höfðaoddanum og Sighvati okkar til heiðurs
- 1896 Nr. 227 4. nóv. : Br. rgj. út af þingsályktun um kennslu í íslenskri tungu
- 1897 Nr. 277 20. nóv. : Yfirlit yfir starf sveitakennara 1896-97. (líka árið eftir nr. 265) Tekið sem dæmi og spurning hvað er.
- 1898 Nr. 257 30. nóv. : Reglugjörð fyrir stýrimannaskólann í Reykjavík
- 1900 Nr. 1 13. jan. : Auglýsing um barnakennslubækur
- 1901 Nr. 19 13. sept. Bls. 70-73: Lög um próf í gufuvjelafræði við stýrimannaskólann í Reykjavík
- 1902 Nr. 9 14.5. Bls. 30-35: Ýtarlegar reglur um tilhögun á prófi í gufuvjelafræði við stýrimannaskólann í Reykjavík
- 1902 Nr. 148 1. ág. : Regugjörð um breyting á reglugjörð búnaðarskólans á Eyðum 13. ág. 1888
- 1902 Nr. 35 6. nóv. Bls. 118-119: Lög um kjörgengi kvenna
- 1903 Nr. 38 10. nóv. Bls. 218-221: Lög um gagnfræðaskóla á Akureyri
- 1904 Nr. 13 9. sept. Bls. 40-55: Auglýsing um bráðbirgðareglugjörð fyrir hinn almenna menntaskóla í Reykjavík
- 1905 Nr. 48 10. nóv. Bls. 326-329: Lög um bændaskóla
- 1905 Nr. 58 10. nóv. Bls. 362-363: Lög um breytingu á 6. gr. Í lögum um stofnun stýrimannaskóla á Íslandi 22. maí 1890
- 1905 Nr. 67 11. nóv. Bls. 390-407: Auglýsing um reglugjörð fyrir gagnfræðaskólann á Akureyri
- 1906 Nr. 93 3. sept. : Reglugjörð fyrir Búnaðarskóla á Eyðum
- 1906 Nr. 91 18. sept. : Auglýsing um skilyrði til bráðabirgða fyrir styrkveitingu úr landssjóði til unglingskóla.

- 1907 Nr. 59 22. nóv. Bls. 380-397: Lög um fræðslu barna
- 1907 Nr. 63 22. nóv. Bls. 424-427: Lög um kennaraskóla í Reykjavík
- 1908 Nr. 4 13. mar. Bls. 12-27: Auglýsing um reglugjörð til bráðabirgða fyrir lærdómsdeild hins almenna mentaskóla í Reykjavík
- 1908 Nr. 71 26.6. Bls. 278: Reglugjörð um kennsluáhöld fastra heimangöngubarnaskóla
- 1908 Nr. 70 26. jún. : Reglugjörð til bráðabirgða fyrir kennaraskólann í Reykjavík
- 1908 Nr. 75 11.7. : Auglýsing um fyrirmynd fyrir reglugjörðir handa barnaskólum
- 1908 Nr. 76 11.7. : Fyrirmynd til reglugjörðar fyrir barnaskóla
- 1908 Nr. 77 11.7. : Erindisbrjef fyrir skólanefndir
- 1908 Nr. 78 11.7. : Erindisbrjef fyrir fræðslunefndir
- 1908 Nr. 80 11.7. : Reglugjörð um kennsluáhöld farskóla
- 1908 Nr. 102 6. ág. : Reglugjörð fyrir bændaskólann á Hólum í Hjaltadal
- 1908 Nr. 104 6.ág : Reglugjörð fyrir bændaskólann á Hvanneyri
- 1908 Nr. 140 7. des. : Reglur um barnapróf
- 1909 Nr. 18 9. júl., Bls. 130-133: Lög um styrktarsjóð handa barnakennurum
- 1909 Nr. 19 9. júl., Bls. 134-135: Lög um breyting á lögum nr. 63 frá 22. nóv. 1907, 3. gr., um kennaraskóla í Reykjavík
- 1909 Nr. 20 9. júl., Bls. 136-139: Lög um gagnfræðaskóla á Akureyri
- 1909 Nr. 31 9. júl., Bls. 170-171: Lög um eignarnámsheimild fyrir bæjarstjórn Ísafjarðarkaupstaðar á lóð undir skólabygging.
- 1909 Nr. 35 30. júl., Bls. 178-189: Lög um stofnun háskóla
- 1909 Nr. 37 30. júl., Bls. 194-197: Lög um breytingu á lögum um fræðslu barna frá 22. nóv. 1907
- 1909 Nr. 45 30. júl., Bls. 226-231: Lög um fræðslu (námsskeið ?) verzlunarmanna
- 1910 Nr. 5. 20.5. Bls. 10-19: Auglýsing um prófreglugjörð fyrir lærdómsdeild hins almenna mentaskóla í Reykjavík
- 1911 Nr. 22 11. júl., Bls. 158-165: Lögh um Stýrimannaskólann í Reykjavík
- 1911 Nr. 37 11. júl., Bls. 238-239: Lög um rjett kvenna til embættisnáms, námsstyrks og embætta.
- 1912 Nr. 113 29. ág. : Reglugjörð um kennslu og próf í bifvjelafræði við stýrimannaskólann í Reykjavík
- 1912 Nr. 15 22. okt. Bls. 70-73: Lög um yfirsetukvennaskóla í Reykjavík
- 1913 Nr. 26 20. okt. Bls. 362-363: Lög um breytingu á lögum nr. 18, 9. júlí 1909 um styrktarsjóð handa barnakennurum.
- 1915 Nr. 13 15.2., : Reglugjörð fyrir kvennaskólann á Blönduósi
- 1915 Nr. 36 3. nóv. Bls. 132: Lög um breytingu á lögum nr. 22., 11. júlí 1911 um stýrimannaskólann í Reykjavík
- 1915 Nr. 37 3. nóv. Bls. 134: Lög um stofnun vélstjóráskóla í Reykjavík.
- 1917 Nr. 92 15.9. : Augl. stjr. um barnafræðslu skólaárið 1917-18
- 1917 Nr. 36 26. okt. Bls. 47: Lög um stofnun alþýðuskóla á Eiðum og afhendingu Eiðaeignar til landssjóðs.
- 1917 Nr. 37 26. okt. Bls. 49: Lög um stofnun húsmæðraskóla á Norðurlandi
- 1918 Nr. 15 27.3. : Augl. um eina og sömu stafsetningu í skólum og á skólabókum
- 1918 Nr. 110 14. sept. : Augl. stjr. um barnafræðslu skólaárið 1918-19
- 1918 Nr. 17 24. sept. Bls. 29: Lög um breytingu á lögum nr. 59, 22. nóv. 1907, um fræðslu barna.

Lagaskrá

- 1918 Nr. 37 18. nóv. Bls. 71: Auglýsing um breyting á og viðauka við reglugjörð til bráðabirgða fyrir lærdómsdeild hins almenna mentaskóla í Reykjavík, 13. mars 1908.
- 1919 Nr. 75 28. nóv. Bls. 232-235: Lög um skipun barnakennara og laun þeirra
- 1920 Nr. 13 18.5. Bls. 30-32: Lög um kenslu í mótörvjelfræði
- 1921 Nr. 33 27.6. Bls. 86-88: Lög um lífeyrissjóð barnakennara og ekkna þeirra
- 1921 Nr. 24 27.6. Bls. 51-52: Lög um breytingu á lögum nr. 36, 26. okt. 1917 um stofnun alþýðuskóla á Eiðum og afhendingu Eiðaeignar til landssjóðs.
- 1922 Nr. 24 19.6. Bls. 30-31: Lög um kenslu heyrnar- og málleysingja
- 1922 Nr. 36 19.6. Bls. 54-55: Lög um breytingu á lögum um fræðslu barna frá 22. nóv. 1907
- 1923 Nr. 28 20.6. Bls. 160: Lög um viðauka við lög nr. 33, 27. júní 1921, um lífeyrissjóð barnakennara og ekkna þeirra
- 1923 Nr. 34 20.6. Bls. 167: Lög um breytingu á lögum nr. 36, 19. júní 1922 um breyting á lögum um fræðslu barna frá 22. nóv. 1907
- 1923 Nr. 1 14.3. Bls. 1: Auglýsing um breyting á 5. og 15. gr. reglugjörðar nr. 67, 11. nóvember 1905, fyrir gagnfræðaskólann á Akureyri
- 1923 Nr. 4 5. apr. Bls. 5-7: Auglýsing um breyting á prófreglugjörð fyrir lærdómsdeild Hins almenna mentaskóla í Reykjavík frá 20. maí 1910
- 1924 Nr. 17 4.6. Bls. 21-26: Lög um stýrimannaskólann í Reykjavík
- 1924 Nr. 25 4.6. Bls. : Lög um breytingu á lögum um yfirsetukvennaskóla í Reykjavík, nr. 15, 22. okt. 1912
- 1924 Nr. 49 4.6. Bls. 137-138: Lög um ljósmæðraskóla í Reykjavík
- 1924 Nr. 71 25. nóv. : Reglug. fyrir námsскеið Fiskifjelags Íslands í mótörvjelafræði
- 1925 Nr. 39 27.6. : Lög um heimild fyrir bæjar og sveitarstjórnir til að skylda unglinga til sundnáms
- 1926 Nr. 12 15.6. Bls. 17: Lög um breyting á lögum nr. 17 frá 4. jún. 1924, 3. gr., um Stýrimannaskóla í Reykjavík
- 1926 Nr. 40 15.6. Bls. 103-110: Lög um fræðslu barna
- 1926 Nr. 86 16. sept. : Reglugerð fyrir alþýðuskólann á Eiðum
- 1927 Nr. 41 9.5. : Reglugerð fyrir húsmæðraskóla á Staðarfelli í Dalasýslu
- 1927 Nr. 35 31.5. Bls. 64: Lög um breytingu á lögum nr. 40, 15. júní, 1926 um fræðslu barna
- 1927 Nr. 61 25. okt. : Bréf dómsmálaráðuneytis til skólameistarans á Akureyri um lærdómsdeild við gagnfræðaskólann þar.
- 1928 Nr. 19 7.5. Bls. 51-52: Lög um fræðslumálanefndir
- 1928 Nr. 25 7.5. Bls. 70-71: Lög um viðauka við lög nr. 48, 10. nóv. 1905, um bændaskóla
- 1928 Nr. 68 7.5. Bls. 221-222: Lög um bráðabirgða- ungmennafræðslu í Reykjavík
- 1928 Nr. 76 7.7. Bls. 239-246: Auglýsing um prófreglugjörð fyrir lærdómsdeild Gagnfræðaskólans á Akureyri
- 1929 Nr. 71 31.7., : Skipulagsskrá fyrir Menningarsjóð Vestfirðinga
- 1929 Nr. 37 14.6. Bls. 100-103: Lög um héraðsskóla
- 1929 Nr. 65 11. okt. Bls. 228: Auglýsing um breyting á reglugerð til bráðabirgða fyrir lærdómsdeild hins almenna Menntaskóla í Reykjavík, frá 13. mars 1908.
- 1930 Nr. 21 19.5. Bls. 43: Lög um breyting á lögum nr. 75, 28. nóv. 1919 um skipun barnakennara og laun þeirra
- 1930 Nr. 49 19.5. Bls. 128: Lög um breyting á lögum nr. 37, 14. júní 1929 um héraðsskóla
- 1930 Nr. 70 14.5. Bls. 261: Auglýsing um breytingu á prófreglugerð fyrir gagnfræðadeild hins almenna Menntaskóla í Reykjavík frá 18. apríl 1907

Lagaskrá

- 1930 Nr. 71 14.5. Bls. 261-262: Auglýsing um breytingu á prófreglugerð fyrir lærdómsdeild hins almenna Menntaskóla í Reykjavík frá 18. apríl 1907
- 1930 Nr. 32 19.5. Bls. 60-64: Lög um Menntaskóla á Akureyri
- 1930 Nr. 23 19.5. Bls. 45-47: Lög um rafmagnsdeild við vélstjóraskólann í Reykjavík
- 1930 Nr. 35 19.5. : Lög um fræðslumálastjórn
- 1930 Nr. 48 10.5. Bls. 123-127: Lög um gagnfræðaskóla
- 1930 Nr. 51 19.5. Bls. 133-136: Lög um bændaskóla
- 1932 Nr. 50 23. : Reglugerð um barnapróf
- 1932 Nr. 13 23.6. : Lög um ljósmæðra- og hjúkrunarkevennaskóla Íslands
- 1932 Nr. 82 22. ág. : Reglugerð fyrir ljósmæðra- og hjúkrunarkvennaskóla Íslands
- 1932 Nr. 43 23.6. Bls. 79-83: Lög um barnavernd
- 1932 Nr. 24 23.6. Bls. 44: Lög um próf leikfimi- og íþróttakennara
- 1932 Nr. 58 23.6. Bls. 113: Lög um viðauka við lög nr. 75, 28. nóv 1919, um skipun barnakennara og laun þeirra
- 1933 Nr. 20 31. mar. : Skipulagsskrá fyrir Menningar- og famfarasjóð Súgfirðinga
- 1933 Nr. 89 19.6. Bls. 236: Lög um breytingu á lögum nr. 32 frá 1930 um Menntaskóla á Akureyri
- 1933 Nr. 59 19.6. Bls. 103-104: Lög um breyting á lögum nr. 36, 20, okt. 1917 um stofnun alþýðuskóla á Eiðum og afhendingu Eiðaeignar til landssjóðs.
- 1934 Nr. 18 12. febr. : Reglugerð fyrir barnaskóla Reykjavíkur
- 1934 Nr. 24 28. febr. : Reglugerð um barnapróf
- 1934 Nr. 82 19. júl., : Reglugerð fyrir kennaraskólann í Reykjavík
- 1936 Nr. 5 1. febr. Bls. 6: Lög um breyting á lögum nr 48, 1930, um gagnfræðaskóla
- 1936 Nr. 20 1. febr. Bls. 37-38: Lög um breyting á lögum nr. 75, 28. nóv. 1919 um skipun barnakennara og laun þeirra
- 1936 Nr. 28 1. febr. Bls. 90-91: Lög um heimild fyrir sýslu- og bæjarfélög til að starfrækja lýðskóla með skylduvinnu nemenda gegn skólaréttindum
- 1936 Nr. 82 23.6. Bls. 209-213: Lög um ríkisútgáfu námsbóka
- 1936 Nr. 94 23.6. Bls. 291-300: Lög um fræðslu barna
- 1936 Nr. 91 1. febr. Bls. 286-287: Lög um garðyrkjuskóla ríkisins
- 1936 Nr. 71 23.6. Bls. 161-169: Lög um kennslu í vélfræði
- 1936 Nr. 100 23.6. Bls. 368-376: Lög um stýrimannaskólann í Reykjavík
- 1937 Nr. 57 29. des. Bls. 91-92: Lög um lestrarfélög og kennslukvikmyndir
- 1937 Nr. 3 8. febr. Bls. 2-22: Auglýsing um reglugerð fyrir Menntaskólann í Reykjavík
- 1937 Nr. 43 17. mar. : Reglugerð um barnapróf
- 1937 Nr. 96 1. apr. : Reglugerð um sérstakt kennarapróf í söng, handavinnu, leikfimi, teikningu og matreiðslu
- 1937 Nr. 99 1. jún. : Bráðabirgðaskrá yfir námsbækur, sem úthlutað verður samkvæmt ákvæðum laga nr. 82 frá 23. júní 1936 um ríkisútgáfu námsbóka
- 1937 Nr. 28 13.6. Bls. 52-53: Lög um breyting á og viðauka við lög nr. 37 1929 um héraðsskóla
- 1938 Nr. 60 11.6. Bls. 83-85: Lög um húsmæðrafræðslu í sveitum
- 1938 Nr. 96 11.6. Bls. 219-220: Lög um breyting á lögum nr. 27, 1. febr. 1936 um heimild fyrir sýslu- og bæjarfélög til að starfrækja lýðskóla með skylduvinnu nemenda gegn skólaréttindum
- 1938 Nr. 100 11.6. Bls. 227-232: Lög um iðnaðarnám
- 1938 Nr. 26 13. jan. Bls. 40-42: Lög um bændaskóla

Lagaskrá

- 1938 Nr. 134 7. des. : Reglugerð fyrir Garðyrkjuskólann á Reykjum í Ölfusi
- 1939 Nr. 67 12.5. : Erindisbréf fyrir skólanefndir
- 1939 Nr. 68 12.5. : Erindisbréf fyrir skólastjóra
- 1939 Nr. 154 29.8. : Reglur um unglingafræðslu utan kaupstaða
- 1940 Nr. 44 12. febr. Bls. 113: Lög um breyting á lögum nr. 94, 23. júní 1936 um fræðslu barna
- 1940 Nr. 116 30.5. Bls. 298: Lög um breyting á lögum nr. 82, 23. júní 1936 ríkisútgáfu námsbóka
- 1940 Nr. 33 12. febr. Bls. 96-99: Lög um héraðsskóla
- 1940 Nr. 112 30.5. Bls. 294-295: Lög um lyfjafræðingaskóla Íslands
- 1940 Nr. 43 12. febr. Bls. 112-113: Lög um viðauka við og breyting á lögum nr 100, 11. júní 1938 um iðnaðarnám
- 1940 Nr. 32 5. apr. : Reglugerð fyrir barnaskólann í Laugarnesskólahverfi
- 1940 Nr. 33 5. apr. : Reglugerð fyrir Miðbæjarskólann í Reykjavík
- 1940 Nr. 34 5. apr. : Reglugerð fyrir barnaskólann í Austurbæjarskólahverfi Reykjavíkur
- 1940 Nr. 75 11. apr. : Erindisbréf fyri barnakennara
- 1940 Nr. 112 30.5. Bls. 294-295: Lög um lyfjafræðingaskóla Íslands
- 1941 Nr. 24 27. jan. : Reglur um samstarf ritstjórnar ríkisútgáfu námsbóka og fræðslumálastjórnar
- 1941 Nr. 60 27.6. Bls. 83-84: Lög um greiðslu verðalagsuppbóta á styrk til héraðs-, gagnfræða- og húsmæðraskóla
- 1941 Nr. 65 27.6. Bls. 89-91: Lög um húsmæðrafræðslu í kaupstöðum
- 1941 Nr. 67 27.6., Bls. 92: Lög um breyting á lögum nr. 60, 11. júní 1938 um húsmæðrafræðslu í sveitum
- 1941 Nr. 125 9. des. Bls. 283: Lög um breyting á lögum nr. 48 19. maí 1930 um gagnfræðaskóla
- 1942 Nr. 75 4.7., Bls. 130-131: Lög um breyting á lögum nr. 57 29. ses. 1937 um lestrarfélög og kennslukvikmyndir
- 1942 Nr. 44 30.6., Bls. 57: Lög um breyting á lögum nr. 60 1938 um húsæðrafræðslu í sveitum
- 1942 Nr. 12 15.5., Bls. 10-11: Lög um íþróttakennaraskóla Íslands
- 1942 Nr. 39 30.6., Bls. 53-54: Lög um breyting á lögum nr 26 13. jan. 1938 um bændaskóla
- 1942 Nr. 37 30.6., Bls. 50-52: Lög um breyting á lögum nr. 100 23. júní 1936 um stýrimannaskólann í Reykjavík
- 1942 Nr. 95 5. nóv. Bls. 185-188: Auglýsing um staðfestingu ríkisstjóra á reglugerð fyrir lærdómsdeild Verzlunarskóla Íslands
- 1943 Nr. 120 30.12., Bls. 239: Lög um breyting á lögum nr. 57 29. des. 1937 um lestrarfélög og kennslukvikmyndir og lögum nr. 75 1942, um breyting á þeim lögum
- 1943 Nr. 50 14. apr. Bls. 125-126: Lög um kennaraskóla Íslands
- 1944 Nr. 74 30.12., Bls. 163: Lög um breyting á lögum nr. 39 30. júní 1942 um breyting á lögum nr 26 13. jan. 1938 um bændaskóla
- 1944 Nr. 1 21. jan. Bls. 1-2: Lög um lestrarfélög og kennslukvikmyndir
- 1944 Nr. 76 20. des. Bls. 164-165: Lög um hjúkrunarkvennaskóla Íslands
- 1944 Nr. 74 30. des. Bls. 163: Lög um breyting á lögum nr. 39 30. júní 1942 um breyting á lögum nr 26 13. jan. 1938 um bændaskóla
- 1944 Nr. 50 8. mar. : Reglur um undanþágu skólanemenda frá að stunda nám eða taka þátt í námi einstakra greina

Lagaskrá

- 1944 Nr. 19 24.3., Bls. 31: Lög um breyting á lögum nr. 32 19. maí 1930 um Menntaskólann á Akureyri
- 1945 Nr. 19 26. febr. : Bréf menntamálaráðuneytisins til skólameistarans á Akureyri um breyting á fyrirmælum í bréfi 1. okt. 1930, um stjórn og aga í skólum landsins
- 1945 Nr. 61 12. mars. Bls. 93-97: Lög um breyting á lögum nr. 100 23. júní 1936 um stýrimannaskólann í Reykjavík
- 1945 Nr. 69 12. apr. Bls. 130-137: Lög um stýrimannaskólann í Reykjavík
- 1945 Nr. 66 27. apr. : Bréf menntamálaráðuneytisins til skólastjóra gaganfræðaskóla Reykvíkinga um að gagnfræðapróf í skólanum veiti sama rétt til að ganga undir stúdentspróf og gagnfræðapróf við menntaskóla o.fl.
- 1946 Nr. 24 22. jan. : Bráðabirgðareglur um miðskólapróf í bóknámsdeildum
- 1946 Nr. 22 10. apr. Bls. 34-36: Lög um skólakerfi og fræðsluskyldu
- 1946 Nr. 34 29. apr. Bls. 52-60: Lög um fræðslu barna
- 1946 Nr. 48 7.5. Bls. 92-101: Lög um gagnfræðanáám
- 1946 Nr. 49 7.5., Bls. 102-106: Lög um húsmæðrafræðslu
- 1946 Nr. 58 7.5., Bls. 144-147: Lög um menntaskóla
- 1946 Nr. 144 5. des. : Bréf menntamálaráðuneytisins um stúdentspróf í áföngum
- 1947 Nr. 29 9. apr. Bls. 29-39: Lög um vernd barna og ungmenna
- 1947 Nr. 108 19. sept. Bls. 330: Bráðabirgðalög um breyting á lögum nr. 48/1946 um gagnfræðanáám
- 1947 Nr. 123 22. des. Bls. 349: Lög um breyting á lögum nr. 48/1946 um gagnfræðanáám
- 1947 Nr. 16 12. mars. Bls. 12-20: Lög um menntun kennara
- 1947 Nr. 82 5.6., Bls. 277-278: Lög um Matsveina- og veitingaþjónaskóla
- 1947 Nr. 1 1. jan. Bls. 1: Lög um breyting á lögum nr. 58/1946 um menntaskóla
- 1947 Nr. 109 19. sept. Bls. 331: Bráðabirgðalög um breyting á lögum nr. 58/1946 um menntaskóla
- 1947 Nr. 122 22. des. Bls. 349: Lög um breyting á lögum nr. 58/1946 um menntaskóla
- 1948 Nr. 24 22.3., Bls. 48-50: Lög um bændaskóla
- 1949 Nr. 46 25.5., Bls. 157-162: Lög um iðnfræðslu
- 1949 Nr. 49 25.5., Bls. 167: Lög um breyting á lögum um menntaskóla nr. 58 frá 7. maí 1946
- 1949 Nr. 62 25.5., Bls. 195-196: Lög um eignarnám á lóðum vegna bygginga fyrir Menntaskólann í Reykjavík
- 1949 Nr. 99 28. des. Bls. 202-203: Lög um breyting á lögum nr. 69 12. apr. 1945 um Stýrimannaskólann í Reykjavík
- 1950 Nr. 212 16. sept. : Bréf menntamálaráðuneytisins um bindindiseftirlit í skólum
- 1951 Nr. 10 6. febr. Bls. 28: Lög um breyting á lögum nr. 82/1936 um ríkisútgáfu námsbóka
- 1951 Nr. 175 27. sept. : Reglugerð fyrir menntaskóla
- 1952 Nr. 13 31. jan. : Lög um skógræktardag skólafólks
- 1952 Nr. 33 4. febr. Bls. 64: Lög um breyting á lögum nr. 58/1946 um menntaskóla
- 1952 Nr. 130 12. jún. : Reglugerð um iðnfræðslu
- 1952 Nr. 177 28. ág. : Reglugerð um störf fræðslumálastjóra
- 1952 Nr. 72 19. nóv. Bls. 159: Auglýsing um staðfestingu forseta Íslands á breytingu á reglugerð nr. 95 5. nóv. 1942 fyrir lærdómsdeild Verzlunarskóla Íslands
- 1952 Nr. 83 8. des. Bls. 169: Lög um breyting á lögum nr. 82 8. júní 1947 um Matsveina- og veitingaþjónaskóla
- 1952 Nr. 87 15. des. Bls. 176-178: Lög um breyting á lögum nr. 69 12. apr. 1945 um Stýrimannaskólann í Reykjavík

Lagaskrá

- 1953 Nr. 5 30. jan. Bls. 81: Lög um breyting á lögum nr. 58/1946 um menntaskóla
1953 Nr. 77 1.5., : Reglugerð fyrir garðyrkjuskóla ríkisins að Reykjum í Ölfusi
1954 Nr. 93 25. nóv. Bls. 287: Lög um breyting á lögum nr. 69 12. apr. 1945 um
Stýrimannaskólann í Reykjavík
1955 Nr. 20 16. apr. Bls. 37: Lög um breyting á lögum nr. 29 9. apr. 1947 um vernd barna og
ungmenna
1955 Nr. 45 16.5., Bls. 100-103: Lög um iðnskóla
1955 Nr. 5 14.3., Bls. 5-15: Lög um stýrimannaskólann í Reykjavík
1955 Nr. 41 17.5., Bls. 83-88: Lög um greiðslu kostnaðar við skóla sem reknir eru
sameiginlega af ríki og sveitarfélögum
1955 Nr. 112 29. sept. : Reglugerð um iðnskóla
1956 Nr. 33 12. mars. : Reglugerð fyrir Matsveina og veitingaþjónaskólann
1956 Nr. 49 7. apr. Bls. 199-204: Íþróttalög
1956 Nr. 51 7. apr. Bls. 205-206: Lög um ríkisútgáfu námsbóka
1956 Nr. 150 2.5., : Reglugerð um laun stundakennara
1956 Nr. 92 13.júl., : Reglur um nemendafjölda fastra kennara, afslátt á kennsluskyldu vegna
aldurs, aukastörf kennara, árlegan starfstíma kennara við gagnfræðastigsskóla, sem
laun miðast við, og þóknun til skólustjóra við skóla, sem tví- og þrískipað er í
1956 Nr. 103 21. júl., : Reglugerð um bindindisfræðslu
1956 Nr. 104 21. júl., : Reglugerð fyrir listiðnaðardeildir Handíða- og myndlistarskólans í
Reykjavík
1957 Nr. 55 18. mar. : Reglur um gjald fyrir heimavinnu við leiðréttingu stíla
1957 Nr. 61 8.6., Bls. 243-244: Lög um heilsuvernd í skólum
1957 Nr. 29 17.5., Bls. 128: Lög um breyting á lögum nr. 46 25. maí 1949 um iðnfræðslu
1957 Nr. 50 5.6., Bls. 179-181: Lög um menningarsjóð og mennamálaráð
1958 Nr. 214 22. jan. : Reglugerð um heilsuvernd í skólum
1958 Nr. 18 9. apr. Bls. 36-37: Lög um breyting á lögum nr. 41/1955 um greiðslu kostnaðar
við skóla sem reknir eru sameiginlega af ríki og sveitarfélögum
1958 Nr. 113 18. sept. : Reglugerð um notkun skólahúsa og samkomuhald í skólum
1959-1961 finnst engin löggjöf um skólamál nema um lánasjóðinn Bls. :
1959 Nr. 181 12. nóv. : Bréf mern. til skólustjóra Tónlistarskólans í Reykjavík, varðandi reglur
um kennslu og próf við kennaradeild Tónlistarskólans í Reykjavík
1960 Nr. 192 16. sept. : Auglýsing um gildistöku námsskrár fyrir nemendur á
fræðsluskylduatri
1960 Nr. 217 22. des. : Reglur um eftirlit með neytlumjólki í heimavistarskólum
1961 Nr. 146 16. okt. : Reglur um gjald fyrir heimavinnu kennara vegna kennslu í móðurmáli
og reikningi í barnaskólum
1962 Nr. 35 18. apr. Bls. 46-48: Lög um Hjúkrunarskóla Íslands
1962 Nr. 13 31.3., Bls. 25-27: Lög um heyrnleysingjaskóla
1962 Nr. 33 13. apr. Bls. 45: Lög um breyting á lögum nr. 41/1955 um greiðslu kostnaðar við
skóla sem reknir eru sameiginlega af ríki og sveitarfélögum
1962 Nr. 34 18. apr. Bls. 45: Lög um breyting á lögum nr. 41/1955 um greiðslu kostnaðar við
skóla sem reknir eru sameiginlega af ríki og sveitarfélögum
1962 Nr. 117 1.6., : Erindisbréf fyrir fræðsluráð
1962 Nr. 118 1.6., : Erindisbréf fyrir skólanefndir í barna- og gagnfræðastigsskólum
1962 Nr. 119 1.6., : Erindisbréf fyrir skólustjóra í barna- og gagnfræðastigsskólum
1962 Nr. 120 1.6., : Erindisbréf fyrir kennara í barna- og gagnfræðastigsskólum

Lagaskrá

- 1963 Nr. 25 26. apr. Bls. 211-212: Lög um Tækniskóla Íslands
- 1963 Nr. 12 20. apr. Bls. 161-163: Lög um fjárhagslegan stuðning við tónlistarskóla
- 1963 Nr. 23 26. apr. Bls. 204-209: Lög um kennaraskóla Íslands
- 1963 Nr. 55 20. apr. Bls. 292-294: Lög um bændaskóla
- 1963 Nr. 217 7. des. : Reglugerð um leyfi í skólum
- 1964 Nr. 90 8.5., : Reglugerð um greiðslu ríkisframlaga til skólabygginga
- 1964 Nr. 94 21.5., : Auglýsing um greiðslu ríkisframlaga til skólabygginga
- 1964 Nr. 35 20.5., Bls. 88: Lög um Ljósmeðraskóla Íslands
- 1964 Nr. 73 31. des. Bls. 296-299: Lög um stýrimannaskóla í Vestmannaeyjum
- 1965 Nr. 38 11.5., Bls. 87-90: Lög um Myndlista- og handíðaskóla Íslands
- 1965 Nr. 56 14.5., Bls. 117: Lög um breyting á lögum nr. 58/1946 um menntaskóla
- 1965 Nr. 57 20.5., Bls. 117: Lög um breyting á lögum nr. 41/1955 um greiðslu kostnaðar við skóla sem reknir eru sameiginlega af ríki og sveitarfélögum
- 1965 Nr. 63 18.5., Bls. 128-130: Lög um Húsmæðrakennaraskóla Íslands
- 1965 Nr. 76 28.5., Bls. 191: Bráðabirgðalög um bygging skólamannvirkja
- 1966 Nr. 32 28. apr. Bls. 44-50: Lög um breyting á lögum um stýrimannaskólann í Reykjavík, nr. 5. 14. mars 1955
- 1966 Nr. 67 10.5., Bls. 127-130: Lög um vélstjórnarnám
- 1966 Nr. 68 11.5., Bls. 131-140: Lög um iðnfræðslu
- 1966 Nr. 84 15. ág. Bls. 315-322: Lög um stýrimannaskólann í Reykjavík
- 1967 Nr. 6 25.3., Bls. 6-9: Lög um breyting á lögum nr. 63 31. des. 1964 um stýrimannaskóla í Vestmannaeyjum
- 1967 Nr. 49 29. apr. Bls. 65-73: Lög um skólakostnað
- 1968 Nr. 90 31. des. Bls. 350: Lög um breytingu á lögum nr. 49/1967 um skólakostnað
- 1969 Nr. 50 19.5., Bls. 267: Lög um breyting á lögum nr. 49 29. apríl 1967 um skólakostnað
- 1969 Nr. 84 27. ág. Bls. 383: Bráðabirgðalög um breyting á lögum nr. 48/1946 um gagnfræðanám
- 1969 Nr. 159 25360 Bls. 222-298: Reglugerð um stofnkostnað skóla
- 1970 Nr. 12 25.3., Bls. 220-225: Lög um menntaskóla
- 1970 Nr. 21 15. apr. Bls. 244: Lög um breyting á lögum nr. 48 7. maí 1946 um gagnfræðanám
- 1970 Nr. 63 12.5., Bls. 374-379: Lög um skipan opinberra framkvæmda
- 1970 Nr. 99 25699 Bls. 391-394: Reglugerð um framhaldsdeildir gagnfræðasóla
- 1971 Nr. 12 22. jan. : Reglugerð um menntaskóla
- 1971 Nr. 26 28. jan. : Reglugerð um rekstrarkostnað skóla
- 1971 Nr. 6 30.3., Bls. 9-11: Lög um Hótel- og veitingaskóla Íslands
- 1971 Nr. 18. 5. apr. Bls. 43-45: Lög um breytinga á lögum nr. 68/1966 um iðnfræðslu
- 1971 Nr. 66 6. apr. : Auglýsing um skiptingu kennslustunda milli námsgreina á skyldunámsstigi skólaárið 1971-1972
- 1971 Nr. 38 16. apr. Bls. 85-93: Lög um kennaraháskóla Íslands
- 1971 Nr. 55 15. apr. Bls. 131-135: Lög um fiskvinnsluskóla
- 1971 Nr. 78 7.5., : Auglýsing um skipulagsbreytingar skv. lögum nr 5/1968
- 1971 Nr. 79 7.5., : Menntamálaráðuneytið, verkefni, skipulag og starfsreglur
- 1971 Nr. 78 30.7., Bls. 221: Bráðabirgðalög um breyting á lögum nr. 51/1956 um ríkisútgáfu námsbóka
- 1971 Nr. 208 28. okt. : Reglugerð fyrir þroskaþjálfaskóla Íslands
- 1971 Nr. 209 28. okt. : Reglugerð fyrir röntgentæknaskóla
- 1971 Nr. 217 12. nóv. : Reglugerð um kosning og starfssvið iðnráða

Lagaskrá

- 1971 Nr. 254 29. des. : Reglugerð um nám og störf sjúkraliða
- 1971 Nr. 86 21. des. Bls. 235-236: Lög um breyting á lögum um breyting á lögum nr. 51/1956 um ríkisútgáfu námsbóka
- 1972 Nr. 87 14. mar. : Reglur um skipun og störf prófdómara við skóla gagnfræðastigsins
- 1972 Nr. 90 5. apr. : Auglýsing um skiptingu kennslustunda milli námsgreina á skyldunámsstigi skólaárið 1972-1973
- 1972 Nr. 22 3.5., Bls. 37-40: Lög um stýrimannaskólann í Reykjavík
- 1972 Nr. 148 18.5., : Reglugerð um breytingu á reglugerð nr. 159/1969 um stofnkostnað skóla
- 1972 Nr. 65 29.5., Bls. 101-104: Lög um íþróttakennaraskóla Íslands
- 1972 Nr. 66 29.5., Bls. 105-107: Lög um Tækniskóla Íslands
- 1972 Nr. 68 29.5., Bls. 109: Lög um breyting á lögum nr. 68 11. maí 1966 um iðnfræðslu
- 1972 Nr. 69 29.5., Bls. 110-111: Lög um ráðstafanir til jöfnunar á námskostnaði
- 1972 Nr. 81 31.5., Bls. 188: Lög um heimild fyrir ríkisstjórnina til að stofna og reka hjúkrunarskóla í tengslum við Borgarspítalann í Reykjavík
- 1972 Nr. 199 13. júl., : Reglugerð um kennslu í fávítastofnunum
- 1973 Nr. 1 2. jan. Bls. 1-4: Lög um Stýrimannaskólann í Vestmannaeyjum
- 1973 Nr. 10 6. apr. Bls. 17-22: Lög um Fósturskóla Íslands.
- 1973 Nr. 92 6. apr. : Auglýsing um skiptingu kennslustunda milli námsgreina á skyldunámsstigi skólaárið 1973-1974
- 1973 Nr. 14 13. apr. Bls. 27-28: Lög um heimild til að stofna fólbrautaskóla
- 1973 Nr. 21 16. apr. Bls. 47: Lög um breyting á lögum nr. 67 10. maí 1966 um vélstjórnarnám
- 1973 Nr. 180 6. apr. : Reglugerð um meinatækna
- 1973 Nr. 183 4. jún. : Reglugerð um nám og starfréttindi lyfjatakna
- 1973 Nr. 215 21. jún. : Reglugerð um Tækniskóla Íslands
- 1973 Nr. 272 4. sept. : Auglýsing um afnám Z
- 1973 Nr. 278 3. okt. : Reglugerð um jöfnun námskostnaðar
- 1973 Nr. 279 4. okt. : Reglugerð um próf í barna- og gagnfræðaskólum
- 1973 Nr. 326 13. nóv. : Reglugerð um vistun lyfjafræðistudenta til verklegs náms
- 1974 Nr. 56 6.3., : Reglur um greiðslur fyrir gæslustörf á heimavistarskólum á skyldunámsstigi
- 1974 Nr. 57 6.3., : Reglur um heimavistargæslu
- 1974 Nr. 92 6.3., : Reglugerð um tannsmíði
- 1974 Nr. 124 5. apr. : Auglýsing um skiptingu kennslustunda milli námsgreina á skyldunámsstigi skólaárið 1974-1975
- 1974 Nr. 132 3.5., : Auglýsing um íslenska stafsetningu
- 1974 Nr. 133 3.5., : Auglýsing um greinamerkjasetningu
- 1974 Nr. 175 31.5., : Reglugerð um Kennaraháskóla Íslands
- 1974 Nr. 184 24. jún. : Auglýsing um greinamerkjasetningu. Viðauki við auglýsingu nr. 133/1974
- 1974 Nr. 193 20. jún. : Menntamálaráðuneytið, verkefni, skipulag og starfsreglur
- 1974 Nr. 200 21. jún. : Reglugerð um vélstjórnarnám
- 1974 Nr. 212 1. júl., : Erindisbréf fyrir skólanefnd heimavistarskóla í Krísuvík
- 1974 Nr. 55 21.5., Bls. 283-284: Lög um skólakerfi
- 1974 Nr. 56 21.5., Bls. 284-285: Lög um breyting á lögum nr. 67 10. maí 1966 um vélstjórnarnám
- 1974 Nr. 57 21.5., Bls. 285: Lög um breyting á lögum nr. 55/1971 um fiskvinnsluskóla

Lagaskrá

- 1974 Nr. 63 21.5., Bls. 296-321: Lög um grunnskóla
1974 Nr. 58 21.5., Bls. 285-286: Lög um landgræðslustörf skólafólks
1974 Nr. 256 21. ág. : Menntamálaráðuneytið, verkefni, skipulag og starfsreglur
1974 Nr. 259 27.ág : Reglugerð fyrir Stýrimannaskólann í Reykjavík
1974 Nr. 268 27. mar. : Reglugerð um iðnfræðslu
1974 Nr. 270 19. ág. : Reglugerð um menntaskóla
1974 Nr. 299 3.okt. : Auglýsing um laun stundakennara
1974 Nr. 360 31. okt. : Prófreglugerð fyrir Stýrimannaskólann í Reykjavík
1974 Nr. 109 31. des. Bls. 433: Lög um breyting á lögum nr. 6/1971 um Hótel- og veitingaskóla Íslands
1975 Nr. 61 7. mar. : Reglur um skipun og störf prófdómara við skóla gagnfræðastigsins
1975 Nr. 62 17. mar. : Reglugerð um orlof kennara og skólastjóra samkvæmt lögum nr. 63/1974 um grunnskóla
1975 Nr. 143 25. apr. : Auglýsing um skiptingu kennslustunda milli námsgreina á skyldunámsstigi skólaárið 1974-1975
1975 Nr. 213 28.5., : Reglugerð um rekstrarkostnað grunnskóla
1975 Nr. 329 9.5., : Reglugerð um breyting á reglugerð um framhaldsdeildir gagnfræðaskóla nr. 99/1970
1975 Nr. 214 11.5., : Reglugerð um greiðslu fæðiskostnaðar smkvæmt 9. gr. laga nr. 55/1974, um skólakerfi
1975 Nr. 22 23.5., Bls. 65-66: Lög um fjárhagslegan stuðning við tónlistarskóla
1975 Nr. 26 23.5., Bls. 73-77: Lög um Hússtjórnarkennaskóla Íslands
1975 Nr. 37 26.5., Bls. 86-87: Lög um Leiklistarskóla Íslands
1975 Nr. 53 26.5., Bls. 104-108: Lög um hússtjórnarskóla Íslands
1975 Nr. 554 1. okt. : Reglugerð um iðnfræðslu
1975 Nr. 512 6. des. : Reglugerð um skólareglur o.fl. í grunnskóla
1975 Nr. 514 6. des. : Reglugerð um kennarafulltrúa í fræðsluráðum
1975 Nr. 542 22. des. : Reglugerð um Sjúkraliðaskóla Íslands
1975 Nr. 94 30. des. Bls. 200-202: Lög um breyting á lögum vegna nokkurra verkefna sveitarfélaga og kostnaðar við þau
1976 Nr. 70 10.3., : Auglýsing um skiptingu kennslustunda milli námsgreina á skyldunámsstigi skólaárið 1975-1976
1976 Nr. 79 11.3., : Reglugerð um starfstíma grunnskóla
1976 Nr. 80 11.3., : Reglugerð um leyfi í skólum
1976 Nr. 182 27. apr. : Reglugerð um störf fræðslustjóra
1976 Nr. 183 27. apr. : Reglugerð um fræðsluráð
1976 Nr. 184 27. apr. : Reglugerð um kennarafundi og kennararáð
1976 Nr. 185 30. apr. : Erindisbréf fyrir skólanefndir grunnskóla
1976 Nr. 197 24.5., : Erindisbréf fyrir kennara í grunnskóla
1976 Nr. 198 24.5., : Erindisbréf fyrir skólastjóra grunnskóla
1976 Nr. 204 17.5., : Bréf Mrn. um bindindiseftirlit í skólum
1976 Nr. 225 28.5., : Reglugerð um breyting á reglugerð nr. 215/1973 um Tækniskóla Íslands
1976 Nr. 226 30. apr. : Reglugerð um Fósturskóla Íslands
1976 Nr. 330 31. ág. : Reglugerð um Flensborgarskólann í Hafnarfirði, fjölbrautaskóla
1976 Nr. 352 27. sept. : Auglýsing um gildistöku aðalnámsskrár grunnskóla.
1976 Nr. 51 25.5., Bls. 124-126: Lög um viðskiptamenntun á framhaldsskólastigi

- 1977 Nr. 184 3.5., : Auglýsing um skiptingu kennslustunda milli námsgreina í 1. -9. bekk grunnskóla skólaárið 1977-1978
- 1977 Nr. 21 10.5., Bls. 92-93: Lög um breytinga á lögum nr. 14/1973 um heimild til að stofna fjölbrautaskóla
- 1977 Nr. 31 12.5., Bls. 105-107: Lög um Skálholtsskóla
- 1977 Nr. 261 28. jún. : Auglýsing um breyting á auglýsingu nr. 132/1974 um íslenska stafsetningu
- 1977 Nr. 298 3. nóv. : Reglugerð um framkvæmd samræmdra prófa í grunnskóla
- 1977 Nr. 433 9. des. : Reglugerð um félagsstörf og félagsmálafræðslu í grunnskóla
- 1977 Nr. 434 9. des. : Erindisbréf fyrir leiðsögukennara
- 1977 Nr. 435 9. des. : Reglugerð um heimavistir grunnskóla og starfsmannafund í heimavistar- og heimanakstursskólum
- 1978 Nr. 116 28. febr. : Reglur um störf trúnaðarmanna og prófdómara við námsmat í grunnskóla.
- 1978 Nr. 404 27. apr. : Auglýsing um skiptingu kennslustunda milli námsgreina í 1. -9. bekk grunnskóla skólaárið 1978-1979
- 1978 Nr. 18 28. apr. Bls. 89-90: Lög um þroskaþjálfu
- 1978 Nr. 29 12.5., Bls. 100: Lög um breyting á lögum nr. 63/1974 um grunnskóla
- 1978 Nr. 51 12.5., Bls. 255-259: Lög um embættisgengi kennara og skólustjóra
- 1978 Nr. 55 11.5., Bls. 274-279: Lög um búnaðarfræðslu
- 1978 Nr. 190 18.5., : Reglugerð um Leiklistarskóla Íslands
- 1978 Nr. 70 19.5., Bls. 319: Lög um breyting á lögum nr. 13 31. mars 1962, um heyrnleysingjaskóla
- 1978 Nr. 333 29. ág. : Reglugerð um frahaldsdeild Heyrnleysingjaskólans
- 1978 Nr. 345 29. ág. : Reglugerð um stofnkostnað skólamannvirkja
- 1978 Nr. 428 7. des. : Reglugerð um heimavist grunnskóla
- 1978 Nr. 463 21. des. : Reglugerð um Skálholtsskóla
- 1979 Nr. 137 16. mar. : Reglugerð fyrir Fósturskóla Íslands
- 1979 Nr. 173 9. apr. : Auglýsing um skiptingu kennslustunda milli námsgreina í 1. -9. bekk grunnskóla
- 1979 Nr. 45 30.5., Bls. 148-150: Lög um námsgagnastofnun
- 1979 Nr. 525 17. des. : Reglugerð um búnaðarfræðslu
- 1980 Nr. 21 8. jan. : Reglugerð um ráðgjafar- og sálfræðiþjónustu grunnskóla
- 1980 Nr. 40 22.5., Bls. 217: Lög um breyting á lögum nr. 14/1973, sbr. lög nr. 21/19778 um heimild til þess að stofna fjölbrautaskóla
- 1980 Nr. 41 22.5., Bls. 218: Lög um breytinga á lögum nr. 63/1974 um grunnskóla
- 1980 Nr. 600 24. okt. : Reglugerð um Námsgagnastofnun
- 1981 Nr. 80 5. jan. : Reglugerð um starfsmenntun leiðsögumanna ferðafólks
- 1981 Nr. 130 5. jan. : Reglugerð um starfsmenntun leiðsögumanna ferðafólks
- 1981 Nr. 3 24. febr. Bls. 4-5: Lög um söngmálastjóra og Söngskóla Þjóðkirkjunnar
- 1981 Nr. 6 2.3., Bls. 6: Lög um breyting á lögum nr. 67 10. maí 1966 um vélstjórnarnám
- 1981 Nr. 18 12.5., Bls. 38-39: Lög um breyting á lögum nr. 55/1971 um fiskvinnsluskóla
- 1981 Nr. 39 26.5., Bls. 74: Lög um breyting á lögum nr 63/1974, um grunnskóla
- 1981 Nr. 311 25. apr. : Reglugerð um Íþróttakennaraskóla Íslands
- 1981 Nr. 558 25. ág. : Reglugerð um iðnfræðslu
- 1982 Nr. 39 7.5., Bls. 51: Lög um breyting á lögum nr. 63/1974 um grunnskóla
- 1982 Nr. 547 24. ág. : Reglugerð fyrir Ljósmeðraskóla Íslands

Lagaskrá

- 1983 Nr. 16 21.3., Bls. 25: Lög um breyting á lögum nr. 63/1974 um grunnskóla
- 1983 Nr. 23 16.3., Bls. 31: Lög um breyting á lögum nr. 63/1974 um grunnskóla
- 1983 Nr. 283 4.5., : Reglugerð fyrir Hjúkrunarskóla Íslands
- 1983 Nr. 822 28. des. : Reglur um orlof kennara og skólastjóra við framhaldsskóla
- 1984 Nr. 191 9. apr. : Reglugerð um starfstíma grunnskóla
- 1984 Nr. 212 9. apr. : Auglýsing um skiptingu kennslustunda milli námsgreina í 1. -9. bekk grunnskóla
- 1984 Nr. 254 11.5., : Reglugerð um Verkmenntaskólann á Akureyri
- 1984 Nr. 82 28.5., Bls. 168: Lög um breyting á lögum nr. 12/1970 um menntaskóla
- 1984 Nr. 85 28.5., Bls. 176: Lög um breyting á lögum nr. 14/1973, sbr. lög nr. 21/19778 um heimild til þess að stofna fjölbrautaskóla
- 1984 Nr. 364 20. ág. : Erindisbréf fyrir yfirkennara grunnskóla
- 1984 Nr. 490 3. sept. : Reglugerð um öldungadeildir við mennta- og fjölbrautaskóla
- 1983 Nr. 427 28. des. : Reglur um orlof kennara og skólastjóra við framhaldsskóla
- 1984 Nr. 462 5. des. : Reglugerð um búnaðarfræðslu
- 1984 Nr. 516 28. des. : Auglýsing um skipulag mnrn
- 1985 Nr. 65 21. jan. : Reglugerð um námsmat í grunnskóla
- 1985 Nr. 11 22. apr. Bls. 18-20: Lög um vélstjórnarnám
- 1985 Nr. 40 14.6., Bls. 137: Lög um Þroskaþjálfaskóla Íslands
- 1985 Nr. 75 14.7., Bls. 254-257: Lög um fjárhagslegan stuðning við tónlistarskóla
- 1985 Nr. 265 18.6., : Reglugerð um styrki og lán til greiðslu námskostnaðar fatlaðra
- 1985 Nr. 483 8. nóv. : Reglugerð fyrir Garðyrkjuskóla ríkisins á Reykjum í Ölfusi
- 1986 Nr. 73 12. febr. : Reglugerð um breyting á reglugerð nr. 85 18. febrúar 1983 um Tollskóla ríkisins, veitingu í fastar tollstöður o.fl.
- 1986 Nr. 167 21.3., : Reglugerð um menntun, réttindi og skyldur læknaritara
- 1986 Nr. 48 2.5., Bls. 124-129: Lög um lögverndun á starfsheiti og starfsréttindum grunnskólakennara, framhaldsskólakennara og skólastjóra
- 1987 Nr. 65 3. feb. : Reglugerð um breytingu á reglugerð um Lyfjatæknaskóla Íslands nr. 196/1983
- 1987 Nr. 202 5.5., : Reglugerð um Kvennaskólann í Reykjavík, menntaskóla við Fríkirkjuveg
- 1988 Nr. 18 5.5., Bls. 44-46: Lög um Háskólann á Akureyri
- 1988 Nr. 29 18.5., Bls. 58-67: Lög um Kennaraháskóla Íslands
- 1988 Nr. 57 19.5., Bls. 149-158: Lög um framhaldsskóla
- 1988 Nr. 69 13.5., Bls. 172-173: Lög um Rannsókanstofnun uppeldis- og menntamála
- 1988 Nr. 411 13.7., : Reglugerð fyrir Tónlistarskólann á Akureyri
- 1988 Nr. 451 22. sep. : Reglugerð um Stýrimannaskólann í Vestmannaeyjum
- 1988 Nr. 107 29. des. Bls. 281: Lög um breyting á lögum um framhaldsskóla, nr. 57/1988
- 1989 Nr. 242 28. apr. : Auglýsing um gildistöku aðalnámsskrár grunnskóla.
- 1989 Nr. 23 2.5., Bls. 272-273: Lög um ráðstafanir til jöfnunar á námskostnaði
- 1989 Nr. 26 3.5., Bls. 276: Lög um brottfall ýmissa laga á sviði menntamála
- 1989 Nr. 72 30.5., Bls. 364-367: Lög um breyting á lögum um framhaldsskóla, nr. 57/1988, sbr. Lög nr. 107/1988
- 1989 Nr. 285 30.5., : Reglugerð um breytingu á reglugerð nr. 204/1987 um menntun, réttindi og skyldur sjúkranuddara
- 1989 Nr. 60 31.5., Bls. 337-338: Lög um félagsmálaskóla alþýðu
- 1989 Nr. 593 10.12., : Skipulagsskrá Minningarsjóðsins við Menntaskólann á Akureyri
- 1989 Nr. 596 19. des. : Skipulagsskrá Bréfaskólans

Lagaskrá

- 1990 Nr. 57 26. jan. : Reglugerð um störf fræðslustjóra
1990 Nr. 76 26. jan. : Auglýsing um breyting á skipulagi mrn.
1990 Nr. 80 12. febr. : Reglugerð um fræðsluráð
1990 Nr. 86 30. jan. : Reglugerð um heimavistir grunnskóla
1990 Nr. 98 24. febr. : Reglugerð um sérkennslu
1990 Nr. 102 26. febr. : Reglugerð um löggiltar iðngreinar, námssamninga, sveinspróf og meistararéttindi
1990 Nr. 105 26. febr. : Reglugerð um framhaldsskóla
1990 Nr. 211 7.5., : Auglýsing um skipulag mrn
1990 Nr. 459 20. nóv. : Reglugerð um Skákskóla Íslands
1990 Nr. 23 8.5., Bls. 30-32: Lög um námsgagnastofnun
1990 Nr. 52 16.5., Bls. 91-93: Lög um breyting á lögum um grunnskóla, nr. 63/1974, með síðari breytingum
1990 Nr. 76 17.5., Bls. 195-196: Lög um Skákskóla Íslands
1991 Nr. 30 25.3., Bls. 243: Lög um breyting á lögum um Þroskaþjálfaskóla Íslands, nr. 40/1985
1991 Nr. 33 19. mars. Bls. 246-247: Lög um Slysavarnaskóla sjómanna
1991 Nr. 48 27.3., Bls. 285-289: Lög um leikskóla
1991 Nr. 49 27.3., Bls. 290-309: Lög um grunnskóla

Farkennsla og tildrög kortagerðar vegna sókna, prestakalla, hreppa og bæjatala

Það er upphaf máls að rituð var saga Núpsskóla. Meðal spurninga sem vöknudu í framvindu þess verks var hvort til væri skjallægur vitnisburður um mismunandi skóla- eða menntunarástand í heimasveitum sr. Sigtryggs og þeirra bræða eða í Ísafjarðarsýslu þangað sem för þeirra átti eftir að liggja.

Skipting fjár til farkennslu kemur fyrst fram í Stjórnartíðindum 1888. Alþingi veitti fé til hennar á fjárlögum og landssjóður greiddi féð út til þeirra sem sóttu um og uppfylltu þau skilyrði sem tiltekin voru. Gögn farkennslunnar endurspeglu þannig með vissum hætti áhuga héraðanna og getu til þess að nýta sér þennan valkost menntunar.

15. Eyjafjarðarsýsla.	
1. Jónas Stefánsson í Upsasókn	85 kr.
2. Björn Jónsson í Urðasókn	58 —
3. Jóhannes Helgason í Tjarnarprestakalli	66 —
4. Sigurjón Bögnvaldsson í sama prestakalli.....	85 —
5. Þórarinn Kristjánsson í sama prestakalli	44 —
6. Snorri Sigfússon í sama prestakalli	50 —
7. Ólafur Jónsson í Vallaprestakalli	56 —
8. Gísli Guðmundsson í Staerriárskógssókn	20 —
9. Guðbrandur Sigurðsson í sömu sókn.....	60 —
10. Magnús Jóhannsson í sömu sókn	20 —
11. Sigurvin Edilónsson í sömu sókn	48 —
12. Þorsteinn M. Grímsson í sömu sókn	48 —
13. Jón Kristjánsson í Moðruvallaklausturssókn..	30 —
14. Ólafur Tryggvason í sömu sókn.....	45 —
15. Solveig Albertsdóttir í sömu sókn.....	65 —
16. Stefán Marsson í sömu sókn	48 —
17. Guðmundur Tryggvason í Glæsibæjarsókn	20 —
18. Oddur Kristjánsson í sömu sókn	24 —
19. Sigvaldi Grímsson í sömu sókn	24 —
20. Tómas Davíðsson í Lögmannshlíðarsókn	60 —
21. Ingibjörg R. Jóhannesardóttir í Öngulsstaðahreppi...	36 —
22. Árni Jóhannsson í sama hreppi.....	55 —
23. Helgi Eiríksson í Kaupangssókn	58 —
24. Hólmgeir Þorsteinsson í Hrafnagilshreppi.....	65 —
25. Aðalbjörn Kristjánsson í sama hreppi	62 —
26. Árni Hólmi í Saurbæjarhreppi	58 —
27. Þórdís Árnadóttir í sama hreppi	45 —
1335 kr.	

Mynd 2 Framlög til farkennslu 1906 í Eyjafjarðarsýslu, skv. Stjórnartíðindum. Framlögum er skipt á sóknir, prestaköll og hreppa. Þannig var það oftast en fyrir kemur að tilteknir eru dalir eða sveitir svo sem Svarfaðardalur til dæmis þótt ekki sé það svo þetta árið.

11. Ísafjarðarsýsla.	
1. Lárus Bjarnason í Mosvallahreppi	84 kr.
2. Þóra J. Einarsdóttir í Aðalvíkursókn	64 —
148 kr.	

Mynd 1. (Tölvunni og AE hefur mislukkast að hafa myndirnar í rétri röð)

Farkennsla

Samanburður á þessum framlögum á milli svæða eða einstaklinga er varla raunhæfur nema tillit sé tekið til fjöld barna. Ekki var lagt í að finna hann en látið nægja að taka tillit til mannfjölda hvernar farkennslueiningar.

Manntöl voru frá upphafi kirkjubóka á 18.öld á höndum presta og manntalseiningarnar því sóknir og prestaköll. Manntalið 1845 hefur verið gefið út prentað og fæst ódýrt. Kannski varð það fyrir valinu sem grunnur þess vegna en ekki síður af nálægð þess við jarðabækur þessa tíma. Sem landfræðingur sá ég afrakstur þessarar vinnu í formi landakorts ekki síst vegna þess að miklu leyti var hér um nám að ræða á ókunnugu sviði íslenskrar sóknaskipunar. Skortur á aðgengilegum kortum varð til þess að ákveðið var að búa þá til slíkt kort frá grunni. Í fyrstu voru þessar tvær sýslur hafðar í huga en verkið reyndist svo áhugavert að það endaði með kortum fyrir allt landið.

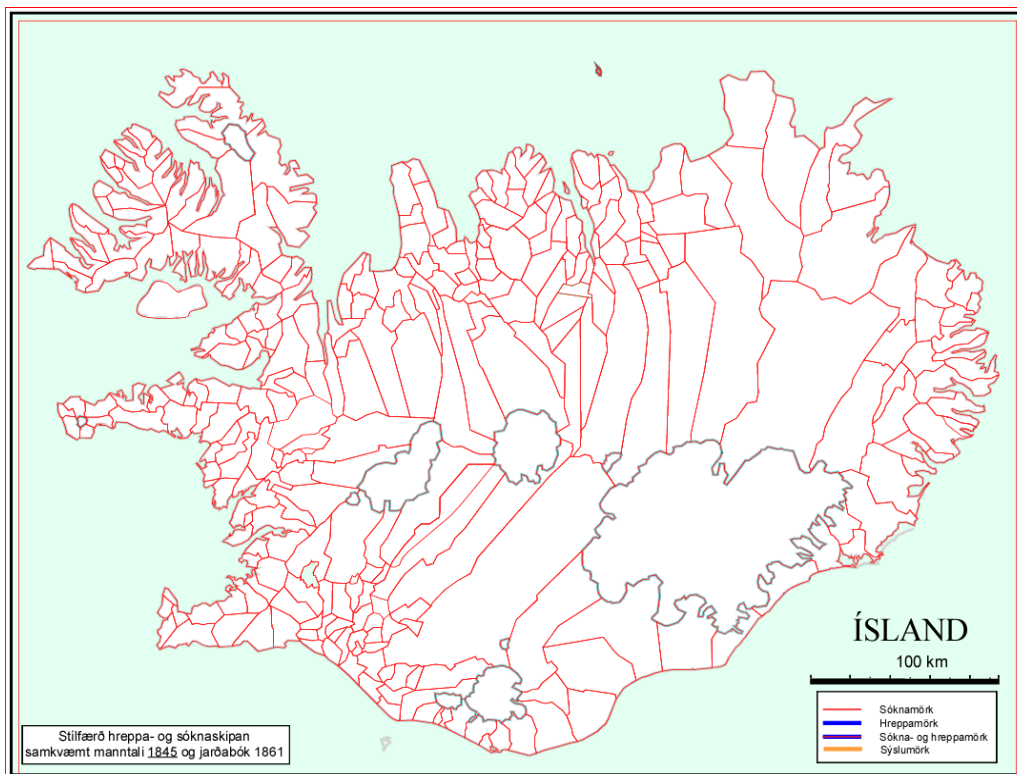

Mynd 3 Sóknakortið er gert eftir skiptingu bæja á sóknir í manntali 1845..

Farkennsluframlög tiltekin á hreppa gerðu nauðsynlegt að búa til samsvarandi kort af hreppum landsins og var þá gripið til Jarðabókar Johnsen sem út kom 1861 en var unnin á árabili eftir manntalið 1845. Eins og vitað var og vænta mátti falla mörk hreppa og sókna ekki saman auk þess sem sóknirnar eru mun fleiri en hrepparnir á þessum tíma. Mörk hvorra tveggja, sókna og hreppa, breyttust með tímanum og þá í aðalatriðum þannig næstu hálföldina að sóknir voru sameinaðar og kirkjum fækkað en hreppum fjölgaði, ekki síst þar sem þorp tóku að myndast. Í þeim gagnagrunni sem búinn var til í þessu sambandi eru sýslurnar 20 talsins, hrepparnir 171 og sóknirnar 299. Nú í haust 2019 kom út stórvirki Bjarkar Ingimundardóttur og Þjóðskjalasafns um prestaköll, sóknir og prófastsdæmi með tveimur fylgikortum, prestaköllum 1801 og 1920. Þar er gerð grein fyrir þróun þessara umdæma eftir öllum tiltækum heimildum frá upphafi varðveislu og til lokafrágangs bókarinnar. Algengast var í byrjun að í hverju prestakalli væri ein sókn en þeim fjölgaði smátt og smátt eftir því sem tímar liðu.

Farkennsla

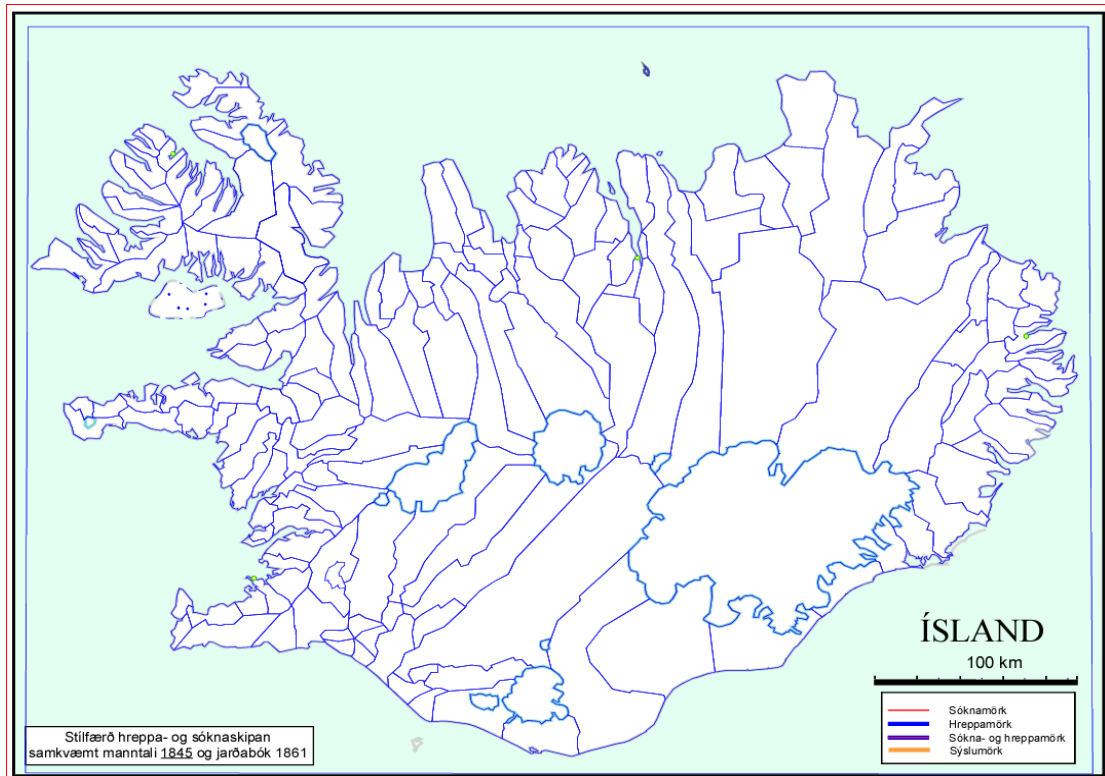

Mynd 5 Hreppakortið er dregið upp eftir skiptingu bæja á milli hreppa í Jarðabók Johnsens 1861. Sömu fyrirvarar gilda um nákvæmni markalínanna eins og á sóknakortinu.

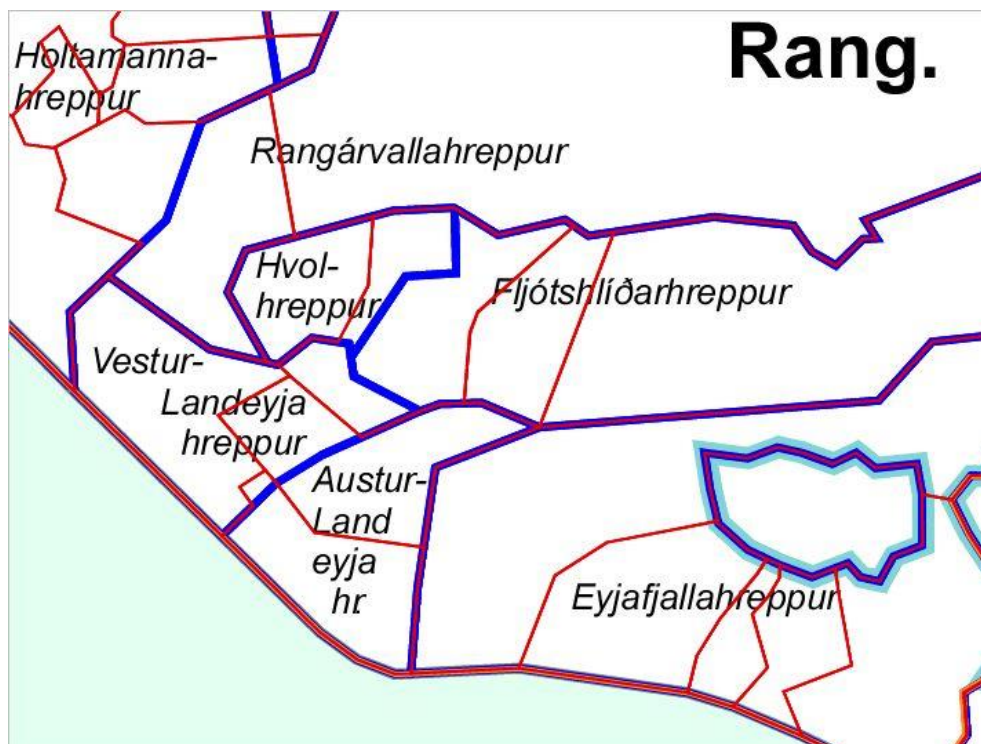

Mynd 4 Hluti Rangárvallasýslu með hreppamörkum í bláum lit en sóknarmörkum í rauðum. Nöfn sóknanna má finna í Bæjatalsheftinu, bls. 21.

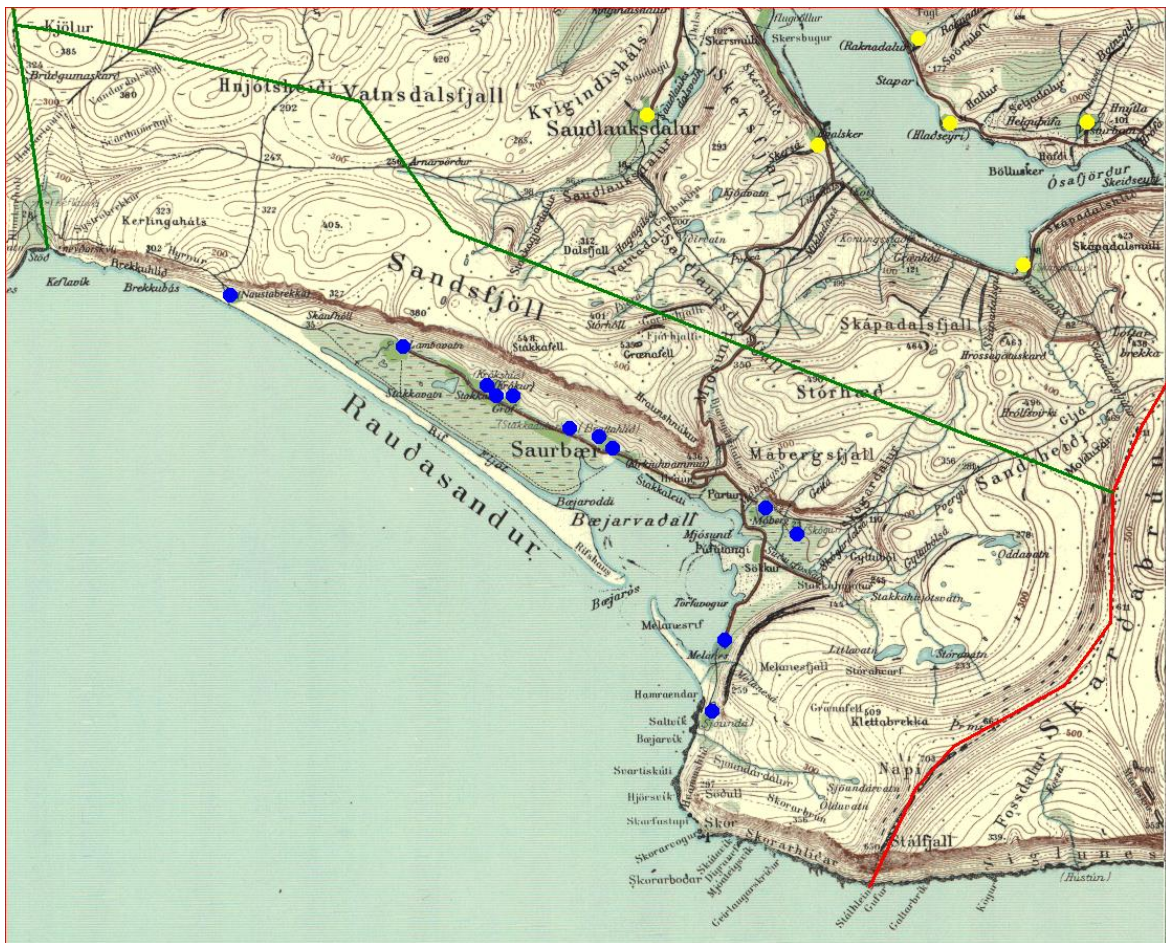

Mynd 6 Dæmi um gerð marka hreppa og sókna á Barðaströnd.

Um gerð þessara korta er í órستuttu máli það að segja að þau voru unnin í forritinu Canvas með því að merkja bæjaheitin á tölvutæka útáfu Íslandskorts Landmælinga Íslands 2002 í forriti sem fylgdi þeirri útgáfu á geisladiski og heitir VisiT 4.22. Á milli bæjanna voru svo dregnar inn markalínur sókna og hreppa. Þær fylgja ekki landslagi nema að takmörkuðu leyti og eru með engu móti réttar í landfræðlegum skilningi. Því eru kort byggð á þessari vinnu kölluð „stílfærð“.

Til dæmis er hér tekinn bútur úr korti Barðastrandarsýslu, Rauðasandur, þar sem bæir nefndir í manntalinu 1845 sem finnast einnig á korti Landmælinga frá 2002 (í byggð eða eyði) eru táknadír með bláum punkti / tákni. Græna línan sýnir mörk Saurbæjarhrepps og Barðastrandahrepps en hin rauða mörk Saurbæjarsóknar (þar sem Rauðasandur er) og Sauðlauksdalssóknar í Patreksfirði.

Dálíttill munur er á heimildum hvað nöfn og fjölda bæja áhrærir en þó furðu líttill. Sá munur breytir engu um markmið þessarar kortagerðar, nefnilega könnun á hugsanlegum mun á farkennsluframlögum í sýslunum tveimur, Ísafjarðarsýslu og Eyjafjarðarsýslu.

Farkennsla

Við framangreinda athugun á framlögum til farkennslu kom strax í ljós (sem höfundur hafði ekki hugmynd um áður) að auk þeirra voru á fjárlögum framlög til barnaskóla í „sjóplássum“. Sérstök skrá yfir þetta var birt í Stjórnartíðindum. Þessir barnaskólar báru oftast nafn staðar eða þorps en stundum með hreppsheitinu einu. Það virðist hafa heyrt til undantekninga að hreppur gæti bæði fengið framlag til farkennslu og þorpskóla.

Auk farkennslu og sjóþorpaframlaga eru til upplýsingar í hagskýrslum um framlög hreppanna sjálfra til menntamála. Ekki eru þau sundurgreind eftir verkefnum en líklegast er að þau framlög hafi runnið til barnafræðslunnar.

Þau framlög voru tiltekin á hreppa. Framlög sveitarfélaganna sjálfra voru eingöngu ákveðin af hreppsnefndum og því sömuleiðis skráð á hreppa. Af þessum mismunandi skráningarformum áhugaverðra upplýsinga leiddi að skipta þarf framlögum til sókna einnig

17.	—	á Hellissandi	259	—
18.	—	í Stykkishólmi	357	—
19.	—	á Geirseyri ...	224	—
20.	—	á Bíldudal	224	—
21.	—	á Þingeyri ...	214	—
22.	—	á Flateyri.....	161	—
23.	—	í Hólshreppi.....	268	—
24.	—	í Hnífsdal.....	259	—
25.	—	í Súðavíkurbreppi	179	—
26.	—	á Látrum	152	—
27.	—	á Hesteyri ...	116	—
28.	—	í Sauðárkróki	313	—
29.	—	í Óslandshlið	107	—
30.	—	á Siglufirði	224	—
31.	—	í Ólafsfirði	250	—

Mynd 7 Brot úr lista yfir þorpskólaframlög 1906. Þorpin eru talin upp að sunnan og norður um land og er fyrsta framlagið til Ísafjarðarsýslu nr. 19 á þessum hluta listans. Geirseyri er í Patreksfirði og síðan koma 9 þorp eða hreppar í Ísafjarðarsýslu. Nr. 29 og 30 eru í Skagafjarðarsýslu og nr. 31 og 32 hin einu í Eyjafjarðarsýslu.

eftir hreppum.

Af þessari mismunandi svæðaskiptingu framlaga þarf að reikna út framlög á mann

bæði eftir sóknum og hreppum. Það er ekki alveg einfalt mál eins og fram kemur á meðfylgjandi mynd sem sýnir að Möðruvallaklausturssókn, afmörkuð með rauðri línu, nær yfir hluta af þremur hreppum. Hverjum hreppi reiknast því einungis hluti af framlagi til Möðruvallaklausturssóknar.

Hvað mannfjöldann varðar voru manntöl 1880, 1890, 1901 og 1910 lögð til grundvallar eða meðaltöl tveggja sem næst eru viðkomandi fjárlaga- eða framlagaári sbr. næstu síðu.

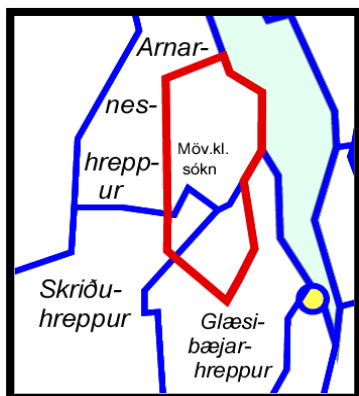

Mynd 7 Möðruvallaklausturssókn

Farkennsla

	1880	1890	<->	1901	<->	1910
Hvanneyrarsókn	309	321	370,5	420	537	654
Kvíabekkjarsókn	279	251	314	377	425	473
Tjarnarsókn	156	181	178	175	171,5	168
Urðasókn	251	225	223,5	222	224,5	227
Upsasókn	180	212	270	328	320,5	313
Vallasókn	284	295	281,5	268	270,5	273
Stærraárskógssókn	324	514	532,5	551	507	463
Möðruvallaklausturssókn	567	630	656	682	643	604
Myrkársókn	203	188	173,5	159	154,5	150
Bakkasókn	172	157	155,5	154	146,5	139
Bægisársókn	131	97	91	85	84	83
Glæsibæjarsókn	172	167	189,5	212	190,5	169
Lögmannshlíðarsókn	246	221	306,5	392	351	310
Hrafnagilssókn	713	745	1107	1469	1826	2183
Munkaþverársókn	274	252	232,5	213	220	227
Kaupangssókn	176	161	148	135	142	149
Grundarsókn	153	234	228,5	223	231,5	240
Miklagarðssókn	143	143	139	135	128,5	122
Möðruvallasókn	195	184	175,5	167	165,5	164
Saurbæjarsókn	138	140	138,5	137	133	129
Hólasókn	163	162	161	160	141	122
Miðgarðasókn	96	77	80	83	92	101
Akureyrarsókn	545	60	715	1370	1727	2084

Mynd 8 Kirkjusóknir Eyjafjarðarsýslu 1845

Til þess að skipta farkennsluframlagi sóknarinnar á hreppana þrjá þyrfti að fara í sóknarmannatöl viðkomandi sókna og finna fjölda heimilsfólks á hverjum bæ hreppanna. Þetta var of fyrirhafnarsamt og var brugðið á það ráð að skipta í þeim hlutföllum íbúa sem voru í manntalinu 1845 en þar er finna í hinni prentuðu útgáfu skrá yfir heimilisfólk á hverjum bæ. Þær skrár sýna að af íbúum Möðruvallasóknar eru 64% í Arnarneshreppi, 18% í Glæsibæjarhreppi og 17% í Skriðuhreppi (án aukastafa).

Með þessu móti er unnt að forrita fyrir framlögum á íbúa bæði fyrir sóknir og hreppa. Árið 1845, manntalsárið, voru sóknir Eyjafjarðarsýslu sbr. mynd 8.

Þetta er gert í fullri meðvitund um að kennslan sjálf dreifðist í raun ekki með þessum hætti. Hér er um einhvers konar nálgun að ræða, sennileikalíkan, gert til gamans í því skyni að leiða í ljós hvort greina megi eitthvert landfræðilegt munstur í þessum upplýsingum. Kveikjan var ef til vill spurningin um hvort umhverfið í Eyjafjarðarsýslu uppvaxtar- og þroskaára sr. Sigtryggs hefði verið annað en á Vestfjörðum þangað sem ávöxtur áhrifa og menntunar sr. Sigtryggs fluttist. Ef það var annað, með hvaða hætti var það öðru vísi?

Möðruvallaklausturssókn er dæmigerð fyrir sókn sem skiptist á milli hreppa. Árið 1845 voru 64,5% íbúanna í Arnarneshreppi, 18% í Glæsibæjarhreppi og 17,5% í Skriðuhreppi. Áttatíu og sjö kr. (87 kr.) framlagi til farkennslu sóknarinnar árið 1896 er þá skipt á hreppana í þessum hlutföllum. Engin leið er til þess að vita hvort þetta er nákvæmlega rétt.

Langlíklegast er að svo sé ekki. Munurinn ætti þó ekki að vera meiri en svo að meginmarkmið kortagerðarinnar, að leiða í ljós mun á landslutum, náist.

Strax kom í ljós að ekki var ráðlegt að slíta framlög til farkennslu úr samhengi við framlög til kennslu í sjóporpum eins og framlögin voru kölluð framan af á fjárlögum. Framlög sveitarfélaganna sjálfra voru eingöngu ákveðin af hreppsnefndum og því skráð á hreppa. Af þessum mismunandi skráningarformum áhugaverðra upplýsinga leiddi að framlögum til sókna var einnig skipt eftir hreppum eða hreppamörkum í þessari samanburðarviðleitni. Mannfjölda sókna var skipt á hreppa í sömu eða svipuðum hlutföllum og íbúarnir skiptust 1845. Í mörgum tilfellum raskaðist búseta á þessu tímabili, einkum undir og eftir aldamótin 1900 en við svo búið er látið standa. Með þessum hætti er unnt að staðsetja öll framlög eftir hreppum og eftir framlagi á íbúa miðað við meðalíbúafjölda tímabilsins sem er frá upphafi opinberra framlaga til alþýðufræðslu til 1906 að Núpsskóli er stofnaður.

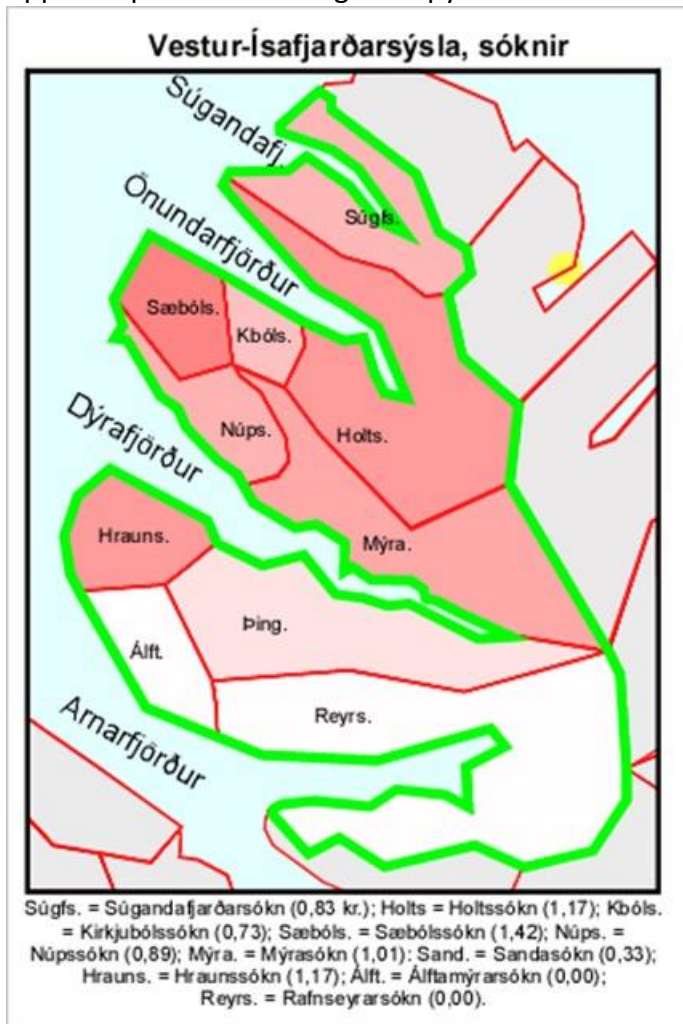

Í Sögu Núpsskóla, Núpsskólakinnu, eru birt kort af báðum þessum gerðum. Eins og mynd 9 ber með sér eru sóknir Vestur-Ísafjarðarsýslu 10 talsins. Öllum framlögum til farkennslu frá byrjun og til 1906 (upphafs Núpsskóla) hefur verið safnað saman og deilt í upphæðina með meðalfjölda fólks skv. manntölum 1880, 1890, 1901 og 1910. Sóknirnar eru litaðar eftir röð útkomunnar þannig að sú sókn sem hefur hæst framlag á íbúa er dekkst (Sæbólssókn) og þær tvær sem engan lit fá, Álftamýrarsókn (Álft.) og Rafnseyrarsókn (Reyrs.) hafa engin framlög fengið. Annað hvort hafa þær ekki sótt um úthlutun eða ekki fullnægt skilyrðum.

Mynd 9 Myndir / kort 9 og 10 eru tekin úr Núpsskólakinnu og þar er frekari umfjöllun um þetta efni.

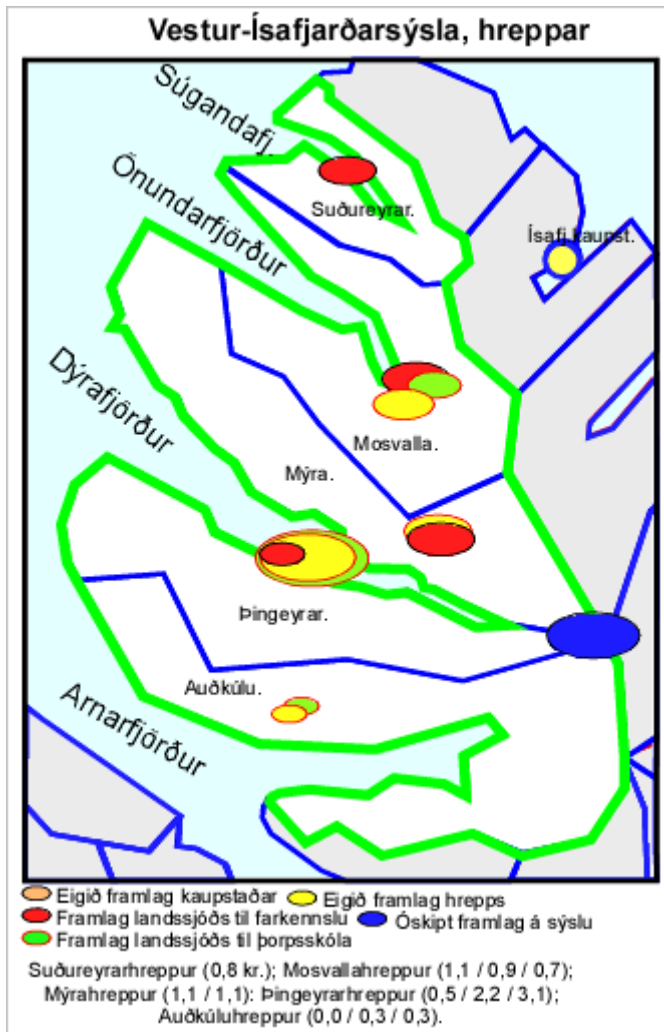

Mynd 10

verið veitt í Súgandafirði (Suðureyrarhreppi) en af hinum hreppunum fjórum, er það hæst í Þingeyrarhreppi (2,2 kr.) og 30 aurar (0,3 kr.) í Auðkúluhreppi. Sjóplássaframlag (grænt) sést í þremur hreppanna og fer vart á milli mála að það hefur verið vegna Flateyrar í Önundarfirði en Þingeyrar í Dýrafirði. Græni hringurinn í Auðkúluhreppi stendur fyrir framlag 1903 og er hreppurinn skrifaður fyrir því en ekkert þéttbýli eða þorp nefnt enda hefur það varla verið nokkurt þá fremur en síðar.

Blái hringurinn fyrir botni Dýrafjarðar táknar framlög landssjóðs til sýslunnar og hafa heimildir ekki verið kannaðar með tilliti til þess að finna hvernig þeim fjármunum var skipt innan sýslu.

Samsvarandi kort frá Norðurlandi er að finna í Núpsbók (bls. 46).

Þótt fyrir liggi samsvarandi upplýsingar (hjá höfundi) fyrir alla hreppa landsins hafa þær ekki verið færðar inn á kort nema farkennslan (bls. 48 í bókinni). Hins vegar varð þessi athugun á tveimur landssvæðum til þess að gerð voru sókna-, hreppa-, prestakalla- og sýslukort af landinu öllu miðað við árin 1845 og 1861. Staðsetning bæja í sóknum og hreppum lá til grundvallar þessari kortavinnu og er birt í sérstöku hefti, Bæjatali, sem væntanlega verður einnig birt á netinu, heimasíðu Núpsbókar.

Hreppar Vestur-Ísafjarðarsýslu voru fjórir. Mörk hreppa og sókna í sýslunni falla alveg saman enda hafa þau ráðist af landslagi og samgöngum á landi. Sæbólssókn í Mýrahreppi er að landslagi frekar í Önundarfirði en Dýrafirði en ó- eða illfær leið inn með firðinum hefur ráðið þessari skiptingu á hreppa.

Enginn kaupstaður var í sýslunni þannig að þar er ekkert kaupstaðaframlag til menntamála (kennslu). Suðureyrarhreppur hefur rauðan hring sem merkir framlag til farkennslu og í svigum á eftir nafni hreppsins í myndartextanum má sjá að framlagið hefur numið 80 aurum (0,8 kr.) á íbúa á árunum 1880-1906. Í Mosvallahreppi eru þrjú hringir, grænn og gulur umfram Suðureyrarhrepp. Hinn guli stendur fyrir eigið framlag hreppsins og kemur fram í svigunum á eftir skástriki, kr. 0,9. Hinn græni stendur fyrir framlag landssjóðs til sjóplássna og upphæðina á eftir seinna skástrikinu, 0,7 kr. eða 70 aurar.

Ef þessar upplýsingar eru réttar sýnist ekkert hreppsframlag (gult) hafa

Fjárlög og skólahald

Liður á fjárl.	1876	Alls	Prc.
G	5000	5000	10,75
Gagnfr.sk. Möðruvöllum	5000	5000	10,75
H	12420	12420	26,70
Til Prestaskólans	12420	12420	26,70
K	200	200	0,43
Kvennaskólinn í Reykjavík	200	200	0,43
L	28895	28895	62,12
Til hins lærða skóla	28895	28895	62,12
Alls	46515	46515	100,00

Við samningu Núpsbókar voru öll framlög til skólahalds skráð sérstaklega eftir samþykktum fjárlögum á tveggja ára fresti frá upphafi íslenskrar fjárlagagerðar. Hér eru birtar niðurstöður á 10 ára fresti. Flokkun framlaganna með heimatilbúinni aðferð er með feitu lettri. Í aftasta dálki er hlutfall framlaganna. Merking skammstafana fer hér á eftir:

Liður á fjárl.	1896	Alls	Prc.
BA	10500	10500	9,69
Barnaskólar í sjóþorpum	4500	4500	4,15
Skólaiðnaðarkennsla	500	500	0,46
Sveitakennarar	5500	5500	5,07
BÆ	13500	13500	12,45
Eyðar	3000	3000	2,77
Hólar	3500	3500	3,23
Hvanneyri	4000	4000	3,69
Ólafsdalur	3000	3000	2,77
F	150	150	0,14
Til kennara heyrnar og máll.	150	150	0,14
G	11100	11100	10,24
Flensborg	2500	2500	2,31
Möðruvallaskóli	8600	8600	7,93
H	17700	17700	16,33
Læknaskólinn	5790	5790	5,34
Prestaskólinn	11910	11910	10,99
K	6200	6200	5,72
Kvsk. í Rvk.	1800	1800	1,66
Kvsk. Laugalandi	1200	1200	1,11
Kvsk. Ytri Ey	1200	1200	1,11
Skólar 2 og 3 saman	2000	2000	1,85
L	33848	33848	31,23
Lærði skólinn	33848	33848	31,23
OV	1000	1000	0,92
Organsláttur	1000	1000	0,92
S	14100	14100	13,01
Kennarafræðsla	2200	2200	2,03
Stýrimannaskólinn	11900	11900	10,98
ÞJ	300	300	0,28
Samn og útg. Kennslubóka	300	300	0,28
Alls	108398	108398	100,00

Liður á fjárl.	1886	Alls	Prc.
BA	2000	2000	2,85
Barnaskólar	2000	2000	2,85
G	8200	8200	11,69
Möðruvallaskóli	8200	8200	11,69
H	17416	17416	24,82
Til læknaskólans	5020	5020	7,15
Til Prestaskólans	12396	12396	17,67
K	3000	3000	4,28
Kvennaskólar	3000	3000	4,28
L	34848	34848	49,67
Til hins lærða skóla	34848	34848	49,67
S	1200	1200	1,71
Stýrimannafræði í Rvk.	1200	1200	1,71
U	3500	3500	4,99
Alþýðuskólar	3500	3500	4,99
Alls	70164	70164	100,00

BA: barnaskólar

BG: barna og gagnfræðaskólar

BU: barna og unglingaskólar

BE: búnaðar og bændaskólar

DV: dagvistun

F: fatlaðir

G: gagnfræðaskólar

GH: gagnfræða og héraðsskólar

H: háskólastig

HE: héraðsskólar

HU: húsmæðraskólar

I: iðnskólar

ÍP: íþróttir

K: kvennaskólar

L: latínu og framhaldsskólar (stúdentar)

N: námsflokkar og námskeið

OV: sérverkefni og rannsóknir, óflokkað

S: sérskólar

ST: styrkir, námslán

U: unglinga og alþýðuskólar

ÞJ: ýmis sameiginleg þjónusta og stjórnun

Fjárlög

Liður á fjárl.	1906	Alls	Prc.
BA	25500	25500	18,25
Barnaskólar í sjóþorpum	10000	10000	7,16
Heimav.barnsk. Vopnafirði	5000	5000	3,58
Skólaiðnaðarkennsla	500	500	0,36
Sveitakennarar	10000	10000	7,16
BÆ	11800	11800	8,45
Eiðar	2500	2500	1,79
Hólar	1200	1200	0,86
Hvanneyri	1200	1200	0,86
Ólafsdalur	2500	2500	1,79
Þessir tveir saman e.nemfj.	4400	4400	3,15
F	5450	5450	3,90
Blindur drengur	300	300	0,21
Til kennara heyrnar og máll.	5000	5000	3,58
Vitfirrt dóttir, dvöl. Danm.	150	150	0,11
G	13800	13800	9,88
Flensborg	2500	2500	1,79
Gagnfr.sk. Akureyri	11300	11300	8,09
H	22710	22710	16,26
Læknaskólinn	7900	7900	5,66
Prestaskólinn	12310	12310	8,81
Styrkur til lögfr. V. Lagaskóla	2500	2500	1,79
IP	1300	1300	0,93
Til sundkennslu	1300	1300	0,93
K	7620	7620	5,45
Kvsk. Á Akureyri	1500	1500	1,07
Kvsk. Í Rvk.	2500	2500	1,79
Kvsk. Í Rvk.heimilisiðn.o.fl.	500	500	0,36
Kvsk.Blönduósi	2000	2000	1,43
Kvsk.Blönduósi 40 kr. Pr. Nem	1120	1120	0,80
L	33018	33018	23,64
Lærði skólinn	33018	33018	23,64
OV	500	500	0,36
Kennsla Organsláttur Rvk	400	400	0,29
Organsláttur Dómk. Rv	100	100	0,07
S	9200	9200	6,59
Kennarafræðsla	3200	3200	2,29
Stýrimannaskólinn	6000	6000	4,29
ST	2000	2000	1,43
Námsstyrkur ke.efna	600	600	0,43
Stefán Eiríksson, teikn, trésk.	1000	1000	0,72
Utanfararstyrkur v. Náms (j)	400	400	0,29
U	3500	3500	2,51
Lýðsk. Bakkakot	1600	1600	1,15
Unglingaskólar	1500	1500	1,07
Unglsk. Heydalsá	400	400	0,29
ÞJ	3300	3300	2,36
Samn og útg. Kennslubóka	800	800	0,57
Umsjón með fræðslumálum	2500	2500	1,79
Alls	139698	139698	100,00

Liður á fjárl.	1916	Alls	Prc.
BA	50000	50000	16,14
Barnaskólar	30000	30000	9,69
Farkennarar	20000	20000	6,46
BÆ	19400	19400	6,26
Eiðar (Til skólahalds á ...)	3000	3000	0,97
Hólar	8200	8200	2,65
Hvanneyri	8200	8200	2,65
F	8000	8000	2,58
Kennsla blindra utanlands	1000	1000	0,32
Kennsla heyrnar- og málleysingja	7000	7000	2,26
G	25600	25600	8,27
Flensborg	7000	7000	2,26
Gagnfr.sk. Akureyri	18600	18600	6,01
H	69400	69400	22,41
Háskólinn	69400	69400	22,41
HU	2600	2600	0,84
Akureyri, Jónína Sigurðardóttir Lindal	1000	1000	0,32
Ísafjörður, Ósk	1600	1600	0,52
I	7600	7600	2,45
Akureyri	1000	1000	0,32
Ísafirði	1000	1000	0,32
Reykjavík	5000	5000	1,61
Seyðisfirði	600	600	0,19
IP	4400	4400	1,42
Sund og leikfimi	4400	4400	1,42
K	14800	14800	4,78
Blönduós	5200	5200	1,68
Rvk	9600	9600	3,10
L	41920	41920	13,53
Menntaskólinn almenni	41920	41920	13,53
NS	500	500	0,16
Kvöldskólahald í Rvk. Hólmfriður Árnac	500	500	0,16
S	36700	36700	11,85
Frh.kennsla kennara	1500	1500	0,48
Kennaraskólinn	16000	16000	5,17
Reykjavík	5000	5000	1,61
Stýrimannaskólinn	9200	9200	2,97
Yfirsetukennaskólinn	5000	5000	1,61
ST	5100	5100	1,65
Stefán Eiríksson, tjeskurður	1000	1000	0,32
Styrktarsjóður barnakennara	2500	2500	0,81
Utanfararstyrkur fyrir kennara	1600	1600	0,52
U	14500	14500	4,68
Utan Rvk. Akureyrar og Hafnarfjarðar	14500	14500	4,68
ÞJ	9200	9200	2,97
Alþýðukennslubækur	800	800	0,26
Prófdómarar við barnapróf	4200	4200	1,36
Umsjón með fræðslumálum landsins	4200	4200	1,36
Alls	309720	309720	100,00

Fjálög

Liður á fjárl.	1926	Alls	Prc.
BA	329000	329000	29,49
Farskólar og eftirl.m.heimafræðslu	9000	9000	0,81
Laun kennara og dýrt.uppbót	315000	315000	28,23
Til að reisa og endurbæta barnaskóla	5000	5000	0,45
BÆ	41380	41380	3,71
Hólar	22980	22980	2,06
Hvanneyri	18400	18400	1,65
F	13000	13000	1,17
Kennsla blindra utanlands	1000	1000	0,09
Kennsla heyrnar- og málleysingja	12000	12000	1,08
G	70640	70640	6,33
Flensborg	14000	14000	1,25
Gagnfr.sk. Akureyri	56640	56640	5,08
H	141700	141700	12,70
Háskólinn	141700	141700	12,70
HE	95900	95900	8,60
Alþýðuskólinn Eiðum	19900	19900	1,78
Bygging á Eiðum	56000	56000	5,02
Nýir héraðsskólar í sveitum	20000	20000	1,79
HU	9800	9800	0,88
Húsmæðrafræðsla, Ósk á Ísaf.	2000	2000	0,18
Staðarfell, breyting og aðgerð	7800	7800	0,70
I	11600	11600	1,04
Akureyri	500	500	0,04
Ísafirði	500	500	0,04
Reykjavík	6600	6600	0,59
Verklegr frh.nám erl.	4000	4000	0,36
ÍÞ	7800	7800	0,70
Sund og leikfimi	7800	7800	0,70
K	50000	50000	4,48
Blönduós	20000	20000	1,79
Rvk	30000	30000	2,69
L	128700	128700	11,54
Menntaskólinn almenni	128700	128700	11,54
NS	400	400	0,04
Kvöldskóli verkamanna Rvk	400	400	0,04
OV	1500	1500	0,13
Landslagsuppdráttur Íslands	1500	1500	0,13
S	108140	108140	9,69
Kennaraskólinn	37800	37800	3,39
Samvinnufélaga	6000	6000	0,54
Stýrimannaskólinn	26760	26760	2,40
Verzlunarskóli	6000	6000	0,54
Vélstjórnaskólinn	20000	20000	1,79
Yfirsetukennaskólinn	11580	11580	1,04
ST	31100	31100	2,79
Ísl. stúd. erl.	18800	18800	1,69
Ríkarður Jónsson, teikn.og trésk.kennsl.	2000	2000	0,18
Til læknaefna	2500	2500	0,22
Viðbót við styrkinn 1925	7800	7800	0,70
U	62666,66	62666,66	5,62
Eftirgjöf vegna Hvítárakka	18666,66	18666,66	1,67
Sundlaug við alþsk. Þingeyinga	5000	5000	0,45
Unglingaskólinn Bergstaðastræti	1000	1000	0,09
Utan Rvk. Akureyrar og Hafnarfjarðar	38000	38000	3,41
ÞJ	12400	12400	1,11
Prófdómarar við barnapróf	2500	2500	0,22
Umsjón fræðslumála	9900	9900	0,89
Alls	1.115.727	1.115.727	100,00

Liður á fjárl.	1936	Alls	Prc.
BA	554000	554000	36,58
Farkennsla og eftirlit með heimafræðslu	4000	4000	0,26
Laun farkennara og dýrt.uppbót	80000	80000	5,28
Laun kennara og dýrt.uppbót	440000	440000	29,05
Til að reisa og endurbæta barnaskóla	30000	30000	1,98
BÆ	44364	44364	2,93
Hólar	19334	19334	1,28
Hvanneyri	25030	25030	1,65
F	46500	46500	3,07
Blindravinafélagið	6500	6500	0,43
Kennsla heyrnar- og málleysingja	40000	40000	2,64
GA	92500	92500	6,11
Flensborg byggingastyrkur	30000	30000	1,98
Gagnfræðaskóli Reykvikinga	2500	2500	0,17
Til gafnrsk. L.nr.48.1930	45000	45000	2,97
Utan Rvk. Akureyrar og Hafnarfjarðar	15000	15000	0,99
H	137638	137638	9,09
Háskólinn	137638	137638	9,09
HE	159550	159550	10,53
Alþýðuskólinn Eiðum	49050	49050	3,24
Til héraðssk. L.nr.32.1929	110500	110500	7,30
HU	44300	44300	2,92
Hallormsstaður	9500	9500	0,63
Húsmæðradeild Laugum	5500	5500	0,36
Ísafjörður, Ósk	6000	6000	0,40
Laugaland, bygging	15000	15000	0,99
Rafveita Hallormsstaður	5000	5000	0,33
Staðarfell, raflýsing	2500	2500	0,17
Vík í Mýrdal	800	800	0,05
I	19400	19400	1,28
Akureyri	2000	2000	0,13
Hafnarfirði	1700	1700	0,11
Ísafirði	1500	1500	0,10
Reykjavík	6500	6500	0,43
Verklegr frh.nám erl.	6000	6000	0,40
Vestmannaeyjum	1700	1700	0,11
ÍÞ	21600	21600	1,43
Íþr.sk. Álafossi	2000	2000	0,13
Íþr.sk. Laugarv.áhöld	1000	1000	0,07
Jón Þorst. Byggingastyrkur	3000	3000	0,20
Sundk.o.fl.	15600	15600	1,03
K	40500	40500	2,67
Blönduós	12500	12500	0,83
Rvk	28000	28000	1,85
L	182475	182475	12,05
Mennta.sk. Akureyri	88060	88060	5,81
Menntaskólinn almenni	94415	94415	6,23
NS	4000	4000	0,26
Kennaranámsk.	2000	2000	0,13
Sjóvinnunámskeið	2000	2000	0,13
OV	7400	7400	0,49
Ísí	5000	5000	0,33
Skáksambandið	1600	1600	0,11
Tímar. Menntamál.	800	800	0,05
S	97640	97640	6,45
Kennaraskólinn	33790	33790	2,23
Próf lögg. Endursk.	500	500	0,03
Samvinnufélaga	5000	5000	0,33
Stýrimannaskólinn	24700	24700	1,63
Verzlunarskóli	5000	5000	0,33
Vélstjórnaskólinn	28650	28650	1,89
ST	35700	35700	2,36
Fyrirv. Barnak.	2000	2000	0,13
Geir Þormar	600	600	0,04
Ísl. stúd. erl.	29200	29200	1,93
Íþróttakennsla, Björn Jakobsson	2400	2400	0,16
Ríkarður Jónsson, teikn.og trésk.kennsl.	1500	1500	0,10
U	2000	2000	0,13
Til alþýðuskólans í Reykjavík	2000	2000	0,13
ÞJ	25000	25000	1,65
Bókasöfn v. Unglingaskóla	1600	1600	0,11
Fræðslumálástjórnin	21800	21800	1,44
Útg. kennslubóka handa skólum	1600	1600	0,11
Alls	1514567	1514567	100,00

Fjárlög

Liður á fjárl.	1946	Alls	Prc.
BA	8493950	8493950	38,90
Aukakennarar og stundakennsla	50000	50000	0,23
Kennslueftirlit	185200	185200	0,85
Laun farkennara og dýrt.uppbót	1058750	1058750	4,85
Laun kennara og dýrt.uppbót	5500000	5500000	25,19
Til að reisa og endurbæta barnaskóla	1700000	1700000	7,79
BÆ	568756	568756	2,60
Garðyrkjuskóli að Reykjum	120680	120680	0,55
Hólar	176476	176476	0,81
Hvanneyri	271600	271600	1,24
F	167600	167600	0,77
Blindravinafélagið	15000	15000	0,07
Kennsla heyrnar- og málleysingja	152600	152600	0,70
GA	1620400	1620400	7,42
Gagnfræðaskóli Reykvikinga	100000	100000	0,46
Til byggingar gagnfræðaskóla	900000	900000	4,12
Til gagnfrsk. L.nr.48.1930	620400	620400	2,84
H	1390137	1390137	6,37
Háskólinn	1390137	1390137	6,37
HE	2165705	2165705	9,92
Alþýðuskólinn Eiðum	146950	146950	0,67
Reykholt, víðgerð	50000	50000	0,23
Stofnkostnaður héraðsskóla	1300000	1300000	5,95
Til héraðssk. L.nr.32.1929	668755	668755	3,06
HU	1978750	1978750	9,06
Byggingar í kaupstöðum	700000	700000	3,21
Byggingar í sveitum	600000	600000	2,75
Húsmæðrafr. Árný Filippusdóttir	33750	33750	0,15
Samkvæmt lögum	635000	635000	2,91
Staðarfall	10000	10000	0,05
I	200000	200000	0,92
Iðnskólalald	200000	200000	0,92
ÍP	1256187	1256187	5,75
Framkvæmd sundskyldu	120000	120000	0,55
Til íþróttamála	1136187	1136187	5,20
K	144700	144700	0,66
Rvk, 60 kr. Pr. Námsmey sem er allt árið	7200	7200	0,03
Rvk, húsnæðisstyrkur	5000	5000	0,02
Rvk, námsstyrkur til sveitastúlkna	2500	2500	0,01
Rvk, rekstrarstyrkur	80000	80000	0,37
Rvk, til íþróttahúss	50000	50000	0,23
L	1479892	1479892	6,78
Mennta.sk. Akureyri	691609	691609	3,17
Menntaskólinn í Reykjavík	668283	668283	3,06
Verzlunarskóli Íslands	120000	120000	0,55
NS	117812	117812	0,54
Kennaranámsk.	30000	30000	0,14
Námsflokkestarfsemi	37812	37812	0,17
Sjóvinnusk. í Vestmey.	50000	50000	0,23
OV	90600	90600	0,41
ASÍ	10000	10000	0,05
Hrafnsøyri	50000	50000	0,23
Menningsarjódur blaðamannafélagsins	10000	10000	0,05
Mennigr og fræðslusamband alþýðu	5000	5000	0,02
Skallagrímgarður Borgarnesi	1000	1000	0,00
Skáksambandið	1600	1600	0,01
Snorrargarður Reykholti	10000	10000	0,05
Tímar. Menntamál.	3000	3000	0,01
S	1081577	1081577	4,95
Handiðaskólinn	85250	85250	0,39
Húsmæðrakennaraskólinn	79900	79900	0,37
Kennaraskólinn	308727	308727	1,41
Próf lögg. Endursk.	1375	1375	0,01
Samvinnuskólinn	30000	30000	0,14
Sjómannaskólahúsið	78200	78200	0,36
Stýrimannaskólinn	307450	307450	1,41
Vélstjóráskólinn	190675	190675	0,87
ST	656675	656675	3,01
Fyrirv. Barnak.	38500	38500	0,18
Geir Þormar	2475	2475	0,01
Hallgrímur Helgason	11625	11625	0,05
Helgi Tryggvason til hraðritunark.	1200	1200	0,01
Ísl. stúd. erl. Og námsstyrkir	518875	518875	2,38
Kristján Geirmundsson, fuglauppsetning	4125	4125	0,02
Matthías Jónasson þroskarannsókn	35625	35625	0,16
Sigurður Skúlason	8250	8250	0,04
Sigursveinn Kristinnss.til náms	6000	6000	0,03
Verklegr frh.nám erl.	30000	30000	0,14
U	84000	84000	0,38
Til alþýðuskólans í Reykjavík	4000	4000	0,02
Unglingafræðsla utan kaupst.	80000	80000	0,37
ÞJ	337850	337850	1,55
Bókasöfn v. Unglingaskóla	2500	2500	0,01
Fræðslumálstjórnin	185800	185800	0,85
Námsstjórar við frh.skóla	34050	34050	0,16
Ráðskonur v heimavbarnask.	115500	115500	0,53
Alls	21834591	21834591	100,00

Liður á fjárl.	1956	Alls	Prc.
BA	35940046	35940046	43,09
Aukakennarar og stundakennsla	100000	100000	0,12
Endurg. Vegna 1/4 rektst. Barnask.	3750000	3750000	4,50
Gj skv 112-113 gr I um almennat.	250000	250000	0,30
Kennslueftirlit	479046	479046	0,57
Laun farkennara og dýrt.uppbót	2180000	2180000	2,61
Laun kennara og dýrt.uppbót	22776000	22776000	27,31
Til að reisa og endurbæta barnaskóla	6405000	6405000	7,68
BG	2000000	2000000	2,40
Upp í vangoldin frl vegna barna og gagfrskb	2000000	2000000	2,40
BÆ	1853947	1853947	2,22
Garðyrkjuskóli að Reykjum	421253	421253	0,51
Hólar	624158	624158	0,75
Hvanneyri	808536	808536	0,97
F	569424	569424	0,68
Blindrastarfsemi	30000	30000	0,04
Kennsla heyrnar- og málleysingja	539424	539424	0,65
GH	17609211	17609211	21,11
Stofnkostnaður gagnfræða- og héraðsskóla	2545000	2545000	3,05
Til héraðs og gagnfrsk	15064211	15064211	18,06
H	3699081	3699081	4,44
Háskólinn	3699081	3699081	4,44
HE	747744	747744	0,90
Alþýðuskólinn Eiðum	547744	547744	0,66
Fjós og hlaða Laugarvatn	200000	200000	0,24
HU	3322911	3322911	3,98
Byggingar húsmæðraskóla	940000	940000	1,13
Langamýri hitaveita	60000	60000	0,07
Samkvæmt lögum	2322911	2322911	2,79
I	1572646	1572646	1,89
Iðnfræðsla	1572646	1572646	1,89
ÍP	2562643	2562643	3,07
Framkvæmd sundskyldu	686000	686000	0,82
Til íþróttamála	1876643	1876643	2,25
L	5038223	5038223	6,04
Mennta.sk. Akureyri	1659349	1659349	1,99
Menntask Laugarvatni	648374	648374	0,78
Menntaskólinn í Reykjavík	2430500	2430500	2,91
Verzlunarskóli Íslands	300000	300000	0,36
NS	99000	99000	0,12
Kennaranámsk.	12000	12000	0,01
Námsflokkestarfsemi	72000	72000	0,09
Námsk. Gagnfrsk.ke.	15000	15000	0,02
OV	691275	691275	0,83
ASÍ	75000	75000	0,09
Barnaverndarráð	70000	70000	0,08
Hermann Pálsson Edinborg	10000	10000	0,01
Keldur	416275	416275	0,50
Menningsarjódur blaðamannafélagsins	10000	10000	0,01
Mennigr og fræðslusamband alþýðu	5000	5000	0,01
Skallagrímgarður Borgarnesi	5000	5000	0,01
Skáksambandið	20000	20000	0,02
Snorrargarður Reykholti	10000	10000	0,01
Til lækunar skulda stúdentagarða	50000	50000	0,06
Tímar. Heimili og skóli	5000	5000	0,01
Tímar. Menntamál.	15000	15000	0,02
S	3613339	3613339	4,33
Handiðaskólinn	107425	107425	0,13
Húsmæðrakennaraskólinn	230583	230583	0,28
Kennaraskólinn	1269257	1269257	1,52
Listiðnaðardeild handiðaskólans	44500	44500	0,05
Matsveina- og veitingaþjónskóli	220000	220000	0,26
Próf lögg. Endursk.	5000	5000	0,01
Samvinnuskólinn	100000	100000	0,12
Sjómannaskólahúsið	117216	117216	0,14
Stýrimannaskólinn	736653	736653	0,88
Vélstjóráskólinn	782705	782705	0,94
ST	2359245	2359245	2,83
Erl námsm í ísl skólum	110000	110000	0,13
Fyrirv. Barnak.	60000	60000	0,07
Hallgrímur Helgason	12500	12500	0,01
Kristján Geirmundsson, fuglauppsetning	4500	4500	0,01
Lektor í ísl Osló	10000	10000	0,01
Matthías Jónasson þroskarannsókn	145445	145445	0,17
Snorri Sig. Sparifjáröflun í skólum	8300	8300	0,01
Stúdentaskipti v USA	20000	20000	0,02
Til styrktar ísl námsmönnum	1938500	1938500	2,32
Verklegr frh.nám erl.	50000	50000	0,06
U	45000	45000	0,05
Unglingafræðsla e till frmstj	45000	45000	0,05
ÞJ	1677916	1677916	2,01
Fræðslumálstjórnin	711908	711908	0,85
Námsb fyrir gagnfrsk	10000	10000	0,01
Námsstjórar	74788	74788	0,09
Námsstjórar við frh.skóla	352220	352220	0,42
Ráðskonur v heimavbarnask.	529000	529000	0,63
Alls	83401651	83401651	100,00

Fjárlög

Liður á fjárl.	1966	Alls	Prc.
BA	240279552	240279552	44,82
Almenn barnafræðsla	240279552	240279552	44,82
BÆ	6930133	6930133	1,29
Hólar	2867964	2867964	0,53
Hvanneyri	2802390	2802390	0,52
Reykir	1259779	1259779	0,23
F	5535256	5535256	1,03
Bjarg Seltún	1000000	1000000	0,19
Blindrastarfsemi	30000	30000	0,01
Dvalarheimili afvegaleiddra	2018074	2018074	0,38
Kennsla heyrnar- og málleysisingja	1939072	1939072	0,36
Til sérfrl.ráðunauts um meðf. á bæklun ...	45000	45000	0,01
Uppeldisheimili ungra stúlkna	240000	240000	0,04
Uppþökuheimilið Elliðahvammí	226160	226160	0,04
Vegna Blindraskólans	36950	36950	0,01
GA	87880925	87880925	16,39
Akranes, 2. áf.	250000	250000	0,05
Hrafnagil	200000	200000	0,04
Húsavík	900000	900000	0,17
Keflavík	877332	877332	0,16
Laun v.tví og þrískiptignar	680000	680000	0,13
Neskaupstaður	200000	200000	0,04
Ólafsfjörður	200000	200000	0,04
Sauðárkrókur	900000	900000	0,17
Selfoss, 1. áf.	875000	875000	0,16
Stykkishólmur	155693	155693	0,03
Til gagnfræðaskóla í Reykjavík	46622200	46622200	8,70
Til gagnfræðaskólans á Húsavík	1229300	1229300	0,23
Til gagnfræðaskólans á Akranesi	2449000	2449000	0,46
Til gagnfræðaskólans á Akureyri	5515600	5515600	1,03
Til gagnfræðaskólans á Ísafirði	2056700	2056700	0,38
Til gagnfræðaskólans á Selfossi	1204900	1204900	0,22
Til gagnfræðaskólans á Seltjarnarnesi	962500	962500	0,18
Til gagnfræðaskólans á Siglufirði	1765100	1765100	0,33
Til gagnfræðaskólans í Hafnarfirði	3825900	3825900	0,71
Til gagnfræðaskólans í Keflavík	2827600	2827600	0,53
Til gagnfræðaskólans í Neskaupstað	960200	960200	0,18
Til gagnfræðaskólans í Vestmannaeyjum	2449900	2449900	0,46
Til gagnfræðaskólans, Kópavogi	4280300	4280300	0,80
Til miðskólans á Blönduósi	483300	483300	0,09
Til miðskólans á Brúarlandi	1191300	1191300	0,22
Til miðskólans á Dalvík	506300	506300	0,09
Til miðskólans á Ólafsfirði	625900	625900	0,12
Til miðskólans á Sauðárkróki	635500	635500	0,12
Til miðskólans í Borgarnesi	615800	615800	0,11
Til miðskólans í Hveragerði	775000	775000	0,14
Til miðskólans í Skagaströnd	533400	533400	0,10
Til miðskólans í Stykkishólmi	782200	782200	0,15
Vegna endurbóta sundl.Varmahlíð	345000	345000	0,06
H	23647132	23647132	4,41
Háskólinn	23647132	23647132	4,41
HE	35272071	35272071	6,58
Alþýðuskólinn Eiðum, 2. áf.	2171750	2171750	0,41
Eiðar	2713376	2713376	0,51
Héraðssk. Reykjanesi	830000	830000	0,15
Laugar	2111500	2111500	0,39
Laugar, S.-Þing.	750000	750000	0,14
Laugar, S.-Þing., 2. áf.	337500	337500	0,06
Laugarvatn	3157000	3157000	0,59
Núpur	6691550	6691550	1,25
Núpur, kennarabúst.	136250	136250	0,03
Reykholt	1826700	1826700	0,34
Reykholt (Smiðjuholt)	300000	300000	0,06
Reykholt 2. áf.	836250	836250	0,16
Reykholt, íþrh.	700000	700000	0,13
Reykir	2014300	2014300	0,38
Reykir, Hrutafirði	108145	108145	0,02
Reykir, Hrutafirði, 2. áf.	2005000	2005000	0,37
Reykir, Hrutafirði, 3. áf.	700000	700000	0,13
Reykjanes	1720600	1720600	0,32
Reykjanes, 2. áf.	2321100	2321100	0,43
Skógar	3841050	3841050	0,72
HU	12099900	12099900	2,26
Blönduós	1095000	1095000	0,20
Hallormsstaður	930000	930000	0,17
Húsmk. Akureyri	382900	382900	0,07
Húsmk. Ísafirði	875000	875000	0,16
Húsmk. Reykjavík	1950000	1950000	0,36
Langamýri	950000	950000	0,18
Laugaland	1130000	1130000	0,21
Laugar	860000	860000	0,16
Laugarvatn	960000	960000	0,18
Staðarfell	1772000	1772000	0,33
Varmaland	1195000	1195000	0,22

I	10506786	10506786	1,96
Iðnsk utan Rvk	3752486	3752486	0,70
Iðnskólinn í Reykjavík	6632300	6632300	1,24
Orlof og forföll	122000	122000	0,02
ÍP	6265308	6265308	1,17
Til íþróttamála	6165308	6165308	1,15
Til skíðakennslu í gagnfrsk.	100000	100000	0,02
L	27906464	27906464	5,21
Mennta.sk. Akureyri	6757340	6757340	1,26
Menntask Laugarvatni	2693774	2693774	0,50
Menntaskólinn í Reykjavík	15356850	15356850	2,86
Verzlunarskólinn	3098500	3098500	0,58
NS	380000	380000	0,07
Fræðslu og kynningarmót skólustjóra	30000	30000	0,01
Prófkostn. Víð mótornámsk. Fiskifél.Ísl.	100000	100000	0,02
Til námsflokkaundir eftirl. Fræðslumstj.	150000	150000	0,03
Til námskeiða fyrir gagnfr.sk.kennara	100000	100000	0,02
OV	10481688	10481688	1,96
Barnaverndarráð	320000	320000	0,06
Félagsheimili stúdenta	800000	800000	0,15
Handritastofnun Íslands	2172731	2172731	0,41
Jöklarannsóknafélagið	60000	60000	0,01
Keldur	491577	491577	0,09
KFUM	25000	25000	0,00
Menningarsjóður blaðamannafélagsins	25000	25000	0,00
Mötuneyti stúdenta	107000	107000	0,02
Nýi stúdentagáðurinn, viðhald	1000000	1000000	0,19
Orðabók Háskólans	847880	847880	0,16
Rannsókn á félagslegum högum stúd.	50000	50000	0,01
Raunvísindastofnun Háskólans	3000000	3000000	0,56
Reiknisstofnun Háskólans	250000	250000	0,05
Skáksambandið	125000	125000	0,02
Skolpveita á Laugarvatni	400000	400000	0,07
Til lagfæringa á heimavsk. V gistiútsalad	800000	800000	0,15
Þjóðdansafélagið	7500	7500	0,00
S	26863254	26863254	5,01
Endurskoendur	5000	5000	0,00
Hjúkrunarskóli Íslands	4380162	4380162	0,82
Húsmæðrakennaraskólinn	1073352	1073352	0,20
Kennaraskólinn	9381688	9381688	1,75
Listiðnaðardeild Handiðask.	1413000	1413000	0,26
Matsveina og veitingaþj.sk.	999572	999572	0,19
Sambvinnuskólinn	1000000	1000000	0,19
Sjómannaskóli í Vestmannaeyjum	225000	225000	0,04
Stýrimannaskólinn	3381308	3381308	0,63
Tækniskólinn	2578848	2578848	0,48
Vélskólinn	2425324	2425324	0,45
ST	16171800	16171800	3,02
Erl námsm í isl skólum	707500	707500	0,13
Grænlenstur stúdent	60000	60000	0,01
Hallgrímur Helgason	12500	12500	0,00
Lektor í isl erlendis	200000	200000	0,04
Snorri Sigf. Sparifjáröflun í skólum	8300	8300	0,00
Til færeysks fræðimanns	30000	30000	0,01
Til styrktar ísl námsmönnum	15093500	15093500	2,82
Til þess er vill læra grænlenSKU	60000	60000	0,01
U	7310900	7310900	1,36
Stofnkostnaðarframlag (vegn fullg 1954)	560000	560000	0,10
Til ungl.fr. eftir till fræðslumstj.	450000	450000	0,08
Til unglíngaskóla	6300900	6300900	1,18
ÞJ	18595630	18595630	3,47
Eftirlit með skólabyggingum	245008	245008	0,05
Eftirlit með veikinndaforföllum	15000	15000	0,00
Endurskoðun skólakostnaðar	1257392	1257392	0,23
Fræðslumálstjórnin	3035758	3035758	0,57
Gjöld skv. 29. og 43. gr.Í. um almtr.	600000	600000	0,11
Kostnaður v.miðskólalpr.í bóknámsd. (Land)	200000	200000	0,04
Laun forf. og orlofskennara	1322320	1322320	0,25
Laun hjúkrunark.á Laugarvatni	124044	124044	0,02
Námstjórar	2693108	2693108	0,50
Ríkisútgáfa námsbók	2815000	2815000	0,53
Til bókmenntakynningar í skólum	88000	88000	0,02
Til listkynningar í skólum	200000	200000	0,04
Vegna hlutar ríkissj í kjarasamn	6000000	6000000	1,12
Alls	536126799	536126799	100,00

Fjárlög

Liður á fjárl.	1976	Alls	Prc.
BG	4129454	4129454	48,83
Bygg. Barna og gagnfrsk.	1022236	1022236	12,09
Grunnskólar, almennt	417626	417626	4,94
Grunnskólar, rekstur	2645962	2645962	31,29
Æfingaskólinn	43630	43630	0,52
BÆ	126665	126665	1,50
Bændaskóli í Odda	4750	4750	0,06
Hólar	18981	18981	0,22
Hvanneyri	70390	70390	0,83
Reykir	32544	32544	0,38
DV	68400	68400	0,81
Dagvistunarheimili	68400	68400	0,81
F	68066	68066	0,80
Bygging skóla fyrir þroskahömluð börn	4750	4750	0,06
Heyrnleysingjaskólinn	31683	31683	0,37
Upptökuheimilið í Kópavogi	17637	17637	0,21
Vernd barna og ungmenna	4912	4912	0,06
Vistheimið Breiðavík	9084	9084	0,11
H	684825	684825	8,10
Háskólinn	684825	684825	8,10
HE	270042	270042	3,19
Eiðar	20986	20986	0,25
Héraðsskólar almennt	140600	140600	1,66
Laugar	15307	15307	0,18
Laugarvatn	13059	13059	0,15
Núpur	19995	19995	0,24
Reykholt	14961	14961	0,18
Reykir	14732	14732	0,17
Reykjanes	13290	13290	0,16
Skógar	17112	17112	0,20
HU	70095	70095	0,83
Hússtjórnarskólar	70095	70095	0,83
I	211876	211876	2,51
Iðnsk utan Rvk	63137	63137	0,75
Iðnsk. Almennt	38124	38124	0,45
IR	110615	110615	1,31
L	766389	766389	9,06
Fjölbrautaskólinn í Breiðholti	44792	44792	0,53
Flensborgarskóli, fjölbrataskóli	41823	41823	0,49
M v Tjörn	112367	112367	1,33
MA	73495	73495	0,87
ME	57000	57000	0,67
Menntaskólar almennt	48018	48018	0,57
MH	116491	116491	1,38
MÍ	37988	37988	0,45
MK	35546	35546	0,42
ML	34412	34412	0,41
MR	93176	93176	1,10
VÍ	71281	71281	0,84

Fjárlög

NS	2700	2700	0,03
Fullorðinsfræðsla	2700	2700	0,03
OV	244639	244639	2,89
Byggingasjóður rannsókna	52590	52590	0,62
Keldur	30228	30228	0,36
Náttúrufræðistofnun	19185	19185	0,23
Orðabók	9850	9850	0,12
Rannsóknaráð	18296	18296	0,22
Raunvísindastofnun	78052	78052	0,92
Stofnun Árna Magnússonar á Íslandi	36438	36438	0,43
S	671237	671237	7,94
Fiskvinnsluskólinn	18260	18260	0,22
Fósturskóli Íslands	14079	14079	0,17
Hjúkrunarskóli Ísl	69920	69920	0,83
Hótel og veitingaþjónaskóli Íslands	14260	14260	0,17
Hússtjórnarkennaraskóli Íslands	6498	6498	0,08
Íþróttakennaraskóli	17492	17492	0,21
Kennaraskólinn	110497	110497	1,31
Leiklistarskólinn	14750	14750	0,17
Myndlista og handíðaskólinn	21112	21112	0,25
Nýi hjúkrunarskólinn	16014	16014	0,19
Samvsk	12671	12671	0,15
Sjómannaskólahúsið	40118	40118	0,47
Skáholtsskóli	5000	5000	0,06
Styrkur til myndlistarskóla	1350	1350	0,02
Stýrimannaskólinn	32440	32440	0,38
Stýrimannaskólinn í Vestmey.	4513	4513	0,05
Tónlistarfræðsla	76741	76741	0,91
Tækniskólinn	131995	131995	1,56
Vélskólinn	63527	63527	0,75
ST	995852	995852	11,78
Lánasjóður Ísl námsmanna	840000	840000	9,93
Lektorar erlendis	1627	1627	0,02
Náms- og fræðimenn	24225	24225	0,29
Til jöfnunar á námskostnaði	130000	130000	1,54
ÞJ	145697	145697	1,72
Fræðslumyndasafn	9703	9703	0,11
Iðnfræðlsuráð	18214	18214	0,22
Ríkisútgáfa námsbóka	114930	114930	1,36
Sameiginlegur kostn Laugarv.	2850	2850	0,03
Alls	8455937	8455937	100,00

Fjárlög

Liður á fjárl.	1986	Alls	Prc.
BG	1910164	1910164	35,83
Bygg. Barna og gagnfrsk.	120345	120345	2,26
Grunnskólar í Reykjavík	439790	439790	8,25
Grunnskólar, almennt	85798	85798	1,61
Grunnskólar, Austurlandi	124906	124906	2,34
Grunnskólar, Norðurlandi eystra	217460	217460	4,08
Grunnskólar, Norðurlandi vestra	115334	115334	2,16
Grunnskólar, Reykjanesi	346969	346969	6,51
Grunnskólar, Suðurlandi	192329	192329	3,61
Grunnskólar, Vestfjörðum	100132	100132	1,88
Grunnskólar, Vesturlandi	148910	148910	2,79
Æfingaskólinn	18191	18191	0,34
BÆ	85138	85138	1,60
Hólar	25885	25885	0,49
Hvanneyri	41172	41172	0,77
Reykir	18081	18081	0,34
DV	40000	40000	0,75
Dagvistunarheimili	40000	40000	0,75
F	161762	161762	3,03
Heyrnleysingjaskólinn	24795	24795	0,47
Skólar fyrir þorskaft börn	125238	125238	2,35
Unglingaheimili ríkisins	5294	5294	0,10
Vernd barna og ungmenna	6435	6435	0,12
H	512872	512872	9,62
Háskólinn	512872	512872	9,62
HE	87079	87079	1,63
Eiðar	12723	12723	0,24
Héraðsskólar almennt	14500	14500	0,27
Laugar	10927	10927	0,20
Laugarvatn	6422	6422	0,12
Núpur	8835	8835	0,17
Reykholt	10520	10520	0,20
Reykir	7993	7993	0,15
Reykjanes	6071	6071	0,11
Skógar	9088	9088	0,17
HU	15413	15413	0,29
Hússtjórnarskólar	15413	15413	0,29
I	115795	115795	2,17
Iðnsk utan Rvk	22160	22160	0,42
Iðnsk. Almennt	6900	6900	0,13
IR	86735	86735	1,63
L	749091	749091	14,05
Ármúlaskóli	36516	36516	0,68
Fjölbrautaskóli Suðurnesja	32143	32143	0,60
Fjölbrautaskólinn á Akranesi	37126	37126	0,70
Fjölbrautaskólinn á Sauðárkróki	26082	26082	0,49
Fjölbrautaskólinn í Breiðholti	72747	72747	1,36
Fjölbrautaskólinn í Garðabæ	15791	15791	0,30
Flensborgarskóli, fjölbrautaskóli	31501	31501	0,59
Framhaldsskólar almennt	49408	49408	0,93
Framhaldsskóli á Selfossi	37687	37687	0,71
Framhaldsskóli í vestmannaeyjum	14259	14259	0,27
Framhaldsskólinn í Neskaupstað	8787	8787	0,16
MA	44534	44534	0,84
ME	18496	18496	0,35
MH	62730	62730	1,18
MÍ	19418	19418	0,36
MK	29215	29215	0,55
ML	15441	15441	0,29
MR	47081	47081	0,88
MS	47593	47593	0,89
Verkmenntaskóli á Akureyri	53455	53455	1,00
VÍ	49081	49081	0,92

Fjárlög

NS	1155	1155	0,02
Fullorðinsfræðsla	1155	1155	0,02
OV	180512	180512	3,39
Byggingasjóður rannsókna	21310	21310	0,40
Íslensk málstöð	4100	4100	0,08
Keldur	17671	17671	0,33
Náttúrufræðistofnun	11698	11698	0,22
Orðabók	5773	5773	0,11
Rannsóknaráð	8959	8959	0,17
Rannsóknasjóður	50000	50000	0,94
Raunvísindastofnun	44447	44447	0,83
Stofnun Árna Magnússonar á Íslandi	14459	14459	0,27
Örnefnastofnun	2095	2095	0,04
S	404586	404586	7,59
Fiskvinnsluskólinn	24856	24856	0,47
Fósturskóli Íslands	13725	13725	0,26
Hjúkrunarskóli Ísl	9651	9651	0,18
Hótel og veitingaþjónaskóli Íslands	8014	8014	0,15
Hússtjórnarkennaraskóli Íslands	1554	1554	0,03
Íþróttakennaraskóli	28390	28390	0,53
Kennaraskólinn	83296	83296	1,56
Leiklistarskólinn	8205	8205	0,15
Myndlista og handíðaskólinn	14362	14362	0,27
Nýi hjúkrunarskólinn	5058	5058	0,09
Samvsk	14147	14147	0,27
Sjómannaskólahúsið	11995	11995	0,22
Skáholtsskóli	3301	3301	0,06
Stýrimannaskólinn	12110	12110	0,23
Tónlistarfræðsla	91782	91782	1,72
Tækniskólinn	48741	48741	0,91
Vélskólinn	25399	25399	0,48
ST	899938	899938	16,88
Lánasjóður Ísl námsmanna	865000	865000	16,22
Lektorar erlendis	789	789	0,01
Náms- og fræðimenn	14149	14149	0,27
Til jöfnunar á námskostnaði	20000	20000	0,38
ÞJ	168203	168203	3,15
Iðnfræðlsuráð	8465	8465	0,16
Námsgagnastofnun	89024	89024	1,67
Námsstjórn og þróunarverkefni	11736	11736	0,22
Rannsóknastofnun uppeldismála	2481	2481	0,05
Yfirstjórn	56497	56497	1,06
Alls	5331708	5331708	100,00

Skólamálaumræða skv. orðatalningu á tímarit.is

Landsbókasafn Íslands – Háskólabókasafn hefur þá starfsskyldu að varðveita það sem prentað er í landinu og hefur verið prentað (og varðveist) frá upphafi. Margt af þessu prentaða efni er nú hægt að finna og lesa á tölvuskjám, þar á meðal blöð og tímarit. Um leið eru tiltæk leitarforrit sem finna orð og telja blaðsíður.

Þessi tækni hefur verið óspart notuð við samningu þessarar bókar. Hún gefur færi á að fylgjast með umræðu um skólamál og hvernig hún þróast í þessum tiltæku heimildum. Talning blaðsíðna eftir árum nær aftur til ársins 1841. Nú um stundir (2017) er að mestu búið að ljósmynda og gera

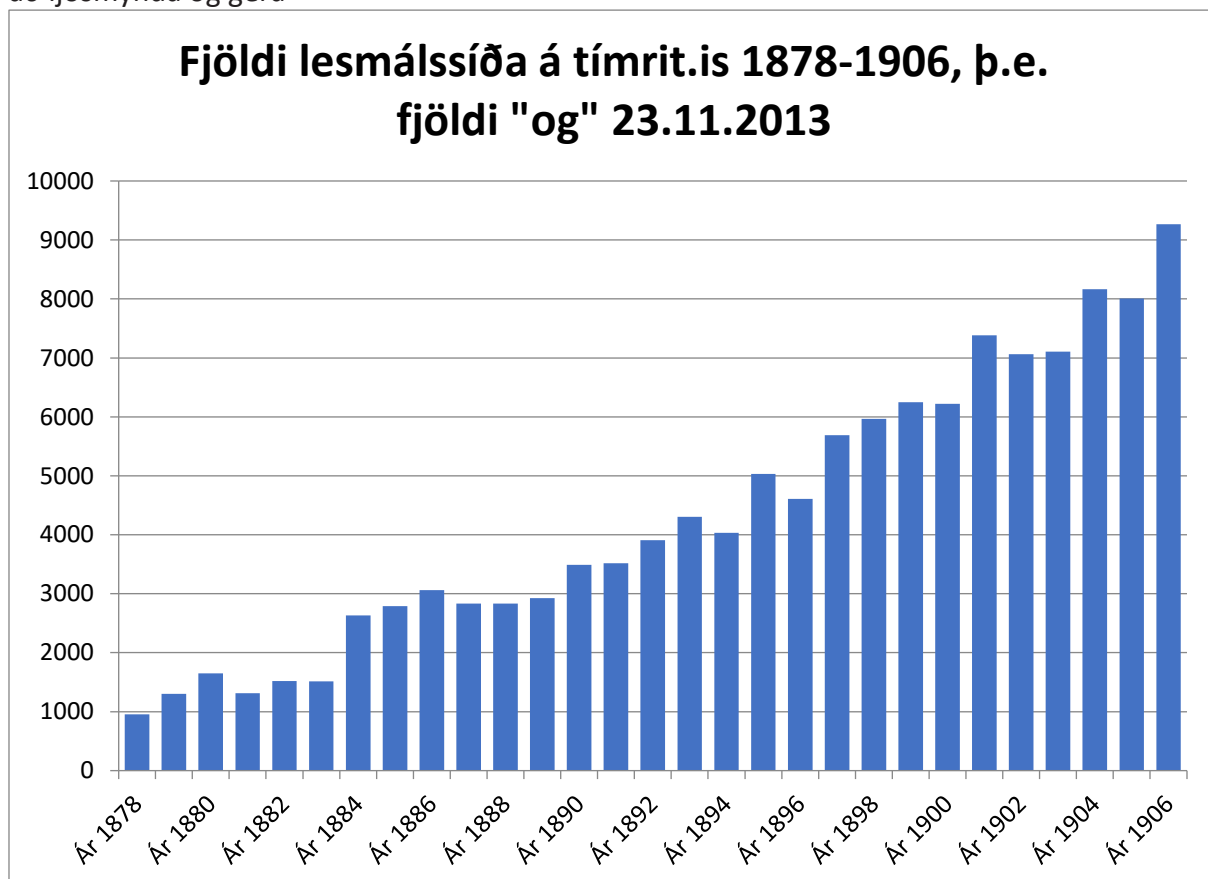

aðgengilegt með þessum hætti efni eldra en frá 1930, þannig að talning á árabílinu 1841-1930 er nokkuð áreiðanleg.

Höfundur Núpsbókar gefur sér að orðið „og“ komi fyrir á flestum lesmálssíðum prentaðra blaða fyrr og síðar. Talning á þeim blaðsíðum fyrir árin 1878 – 1906 gefur þá mynd sem birtist á súluriti þessarar blaðsíðu: „Fjöldi lesmálssíðna á tímarit.is 1878-1906, þ.e. fjöldi „og“ þegar talið var 23. Nóvember 2013. Miðað við að skönnun nálega alls efnis tímarita fyrir 1930 hafi þá verið lokað er ekki gert ráð fyrir að þessar tölur hafi breyst síðan.

Á næstu síðu er búið úr töflu sem gerð var yfir talningu valinna orða í þessum ganagrunni

Á næstu blaðsíðu er partur af heildargrunninum sem skráður var, þ.e. fyrir árin 1876-1885.

Leitað var að nálega 100 skólaorðum og af þeim kemur hluti fyrir á umræddu árabili. Fjarri fer því að fundist hafi eða leitað hafi verið allra „skólaorða“. Í þessari talningu felst samræmi milli ára og tíðni orðanna í þeim skilningi samanburðarhæf eins og eftirfarandi dæmi valin af handahófi eiga að sýna.

Orðatalning / Tímarit.is

Texti	Ár 1876	Ár 1877	Ár 1878	Ár 1879	Ár 1880	Ár 1881	Ár 1882	Ár 1883	Ár 1884	Ár 1885
Fjöldi tímarita	10	9	9	14	13	12	14	13	18	16
skóli	138	216	135	230	246	282	205	288	332	296
Lesmálssiður ("og") 23.11.2013	1005	1053	954	1300	1648	1312	1522	1513	2630	2789
Almúgaskóli	1			1					1	
Alþýðuskóli	4	5	4	4	15	28	13	27	29	23
Menntunarskóli (24.02.13)		4	1			1	1			1
Þjóðskóli	1	10		1					1	
Barnaskóli	31	34	27	39	52	44	25	40	53	44
Alþýðuháskóli						2		1	1	1
Búfræðisskóli				1		1				1
Búnaðarskóli	5	16	8	14	17	80	40	20	76	49
Bændaskóli	5	2		1	2	5	1	2		
Jarðyrkjuskóli					1		1		2	
Hólaskóli		1		5	1	2	16	2	5	7
Hólar og skóli	1						1		1	
Kvennaskóli	26	30	24	48	56	37	27	26	36	47
Stúlkunaskóli				1					1	
Gagnfræðaskóli		9	5	11	10	37	17	7	19	9
Gagnfræðiskóli				1	1					
Gagnfræðisskóli	7	10	3	6	2	1	1			
Gagnvísindaskóli	1	2								
Héraðsskóli						1				
Lýðháskóli			3	1		3	3	1	1	3
Lýðskóli			1							
Sveitaskóli	1				1					2
Unglingaskóli				1	7	8	3	3	6	3
Ungmennaskóli										4
Latínuskóli	20	25	13	24	18	18	11	47	35	42
Lærðaskóla		1	2	2	2				1	1
"Lærði skólinn"	2	3	2	3	3	5	2	1		
"Lærða skólann"	4	11	3	13	2	16	8	8	7	9
"Lærða skólanum"	5	6	7	15	10	15	8	7	1	5
"Lærða skólans"	3	4	9	7	4	8		4	2	5
Lærði skólinn samtals	14	25	23	40	21	44	18	20	11	20
Menntaskóli	5		1			1	1	1	1	2
Búnaðarháskóli						3	2		3	1
Bændaháskóli	1						1			
Háskóli	44	72	40	87	79	84	98	97	117	95
Kennaraháskóli										
Lagaskóli	2	21	4	17	12	6		4	8	28
Læknaskóli	17	24	8	24	16	31	12	22	20	27
Prestaskóli	34	38	19	43	31	29	18	31	27	51
"Heyrnar- og málleysingja"	1	4		2						
Iðnskóli									1	
Kennaraskóli						2			2	2
Samvinnuskóli										
Sjómannaskóli	2	1			1	1		4	11	18
Verzlunarskóli				1						

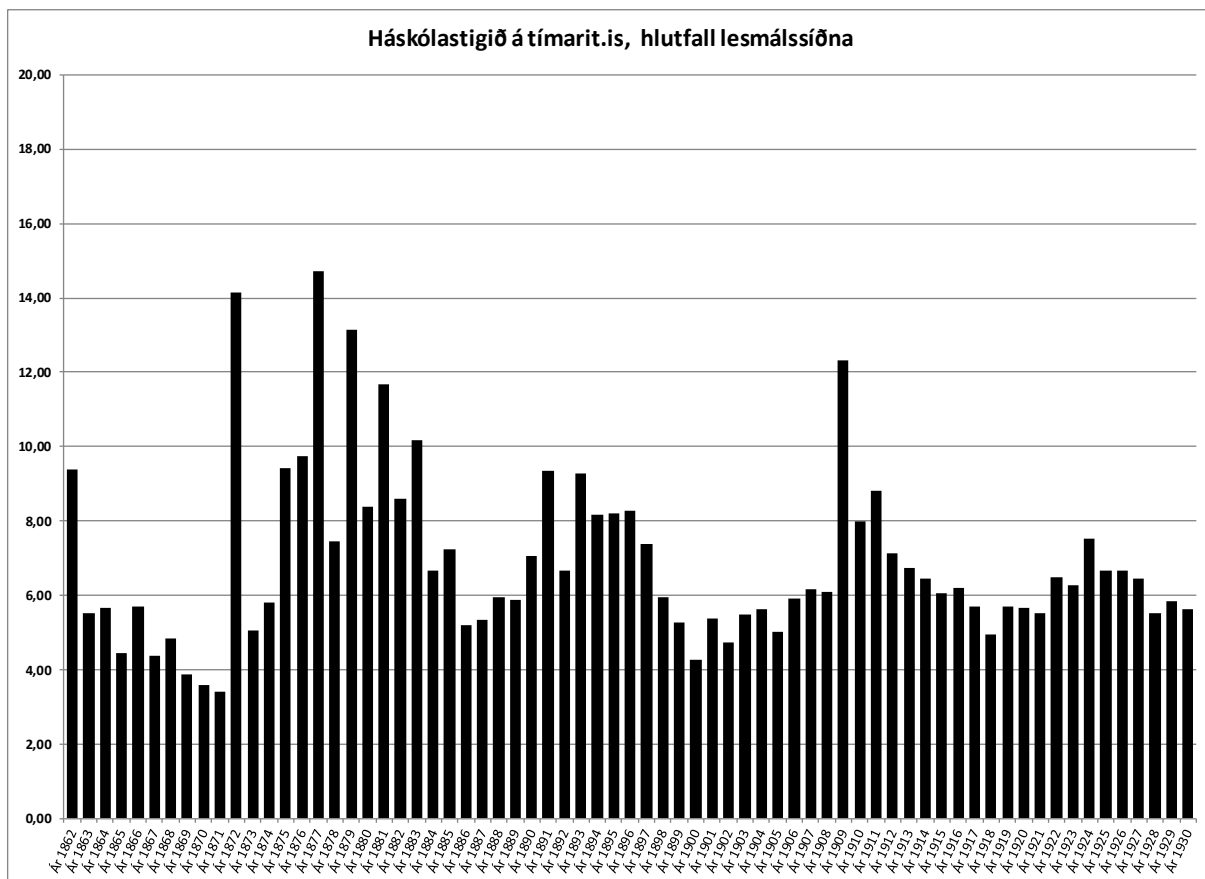

Athuga þarf mismunandi kvarða súluritanna, þessara og annarra í framhaldinu.

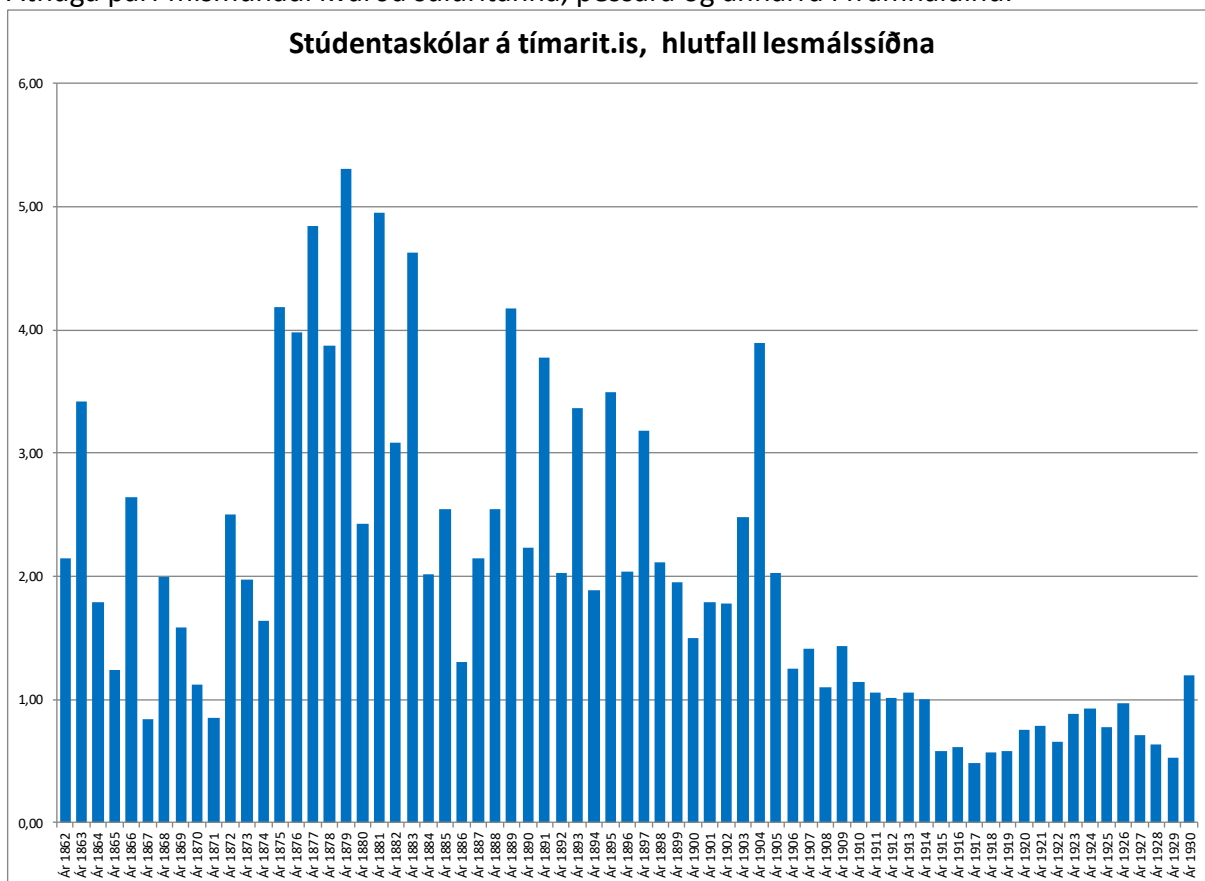

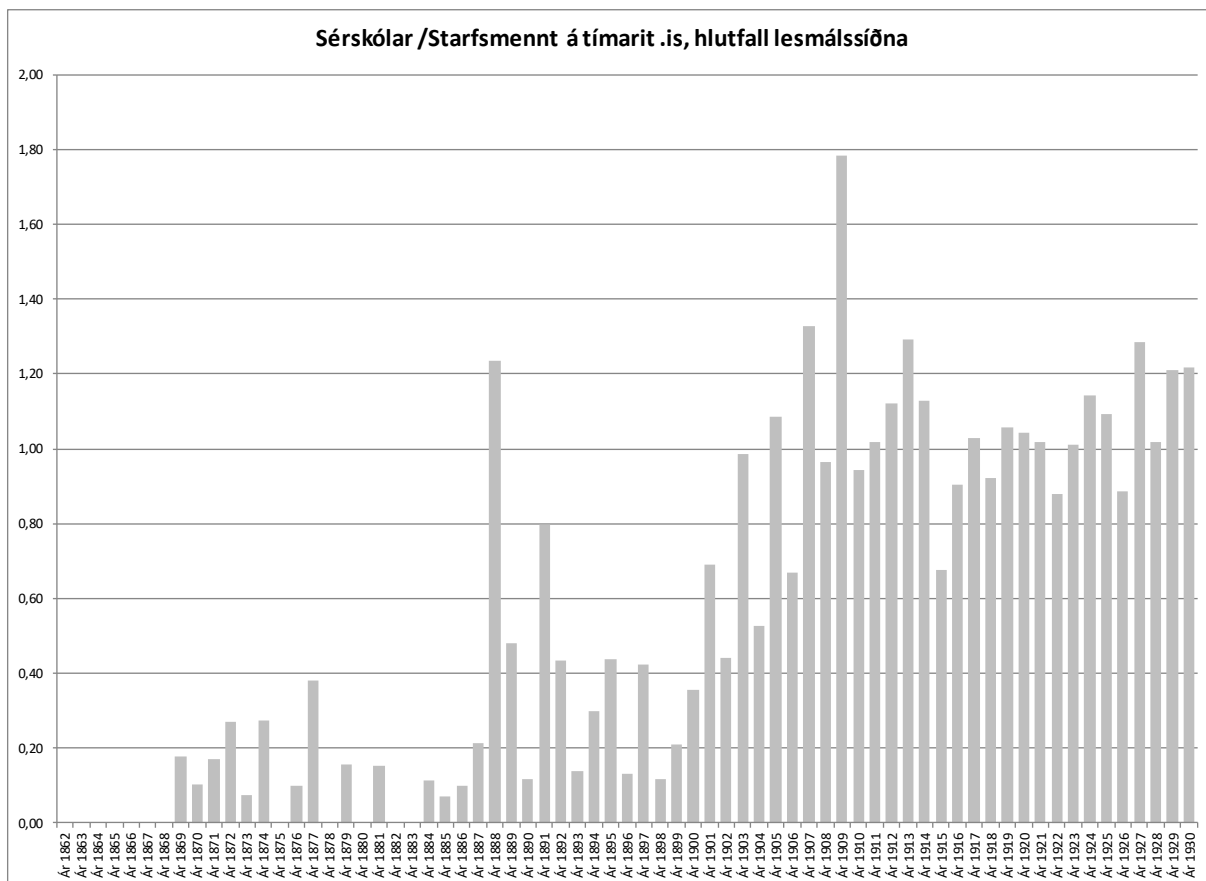

Súluritin birta sömu upplýsingar en eru í mismunandi kvörðum. Vakin athygli á kvörðunum.

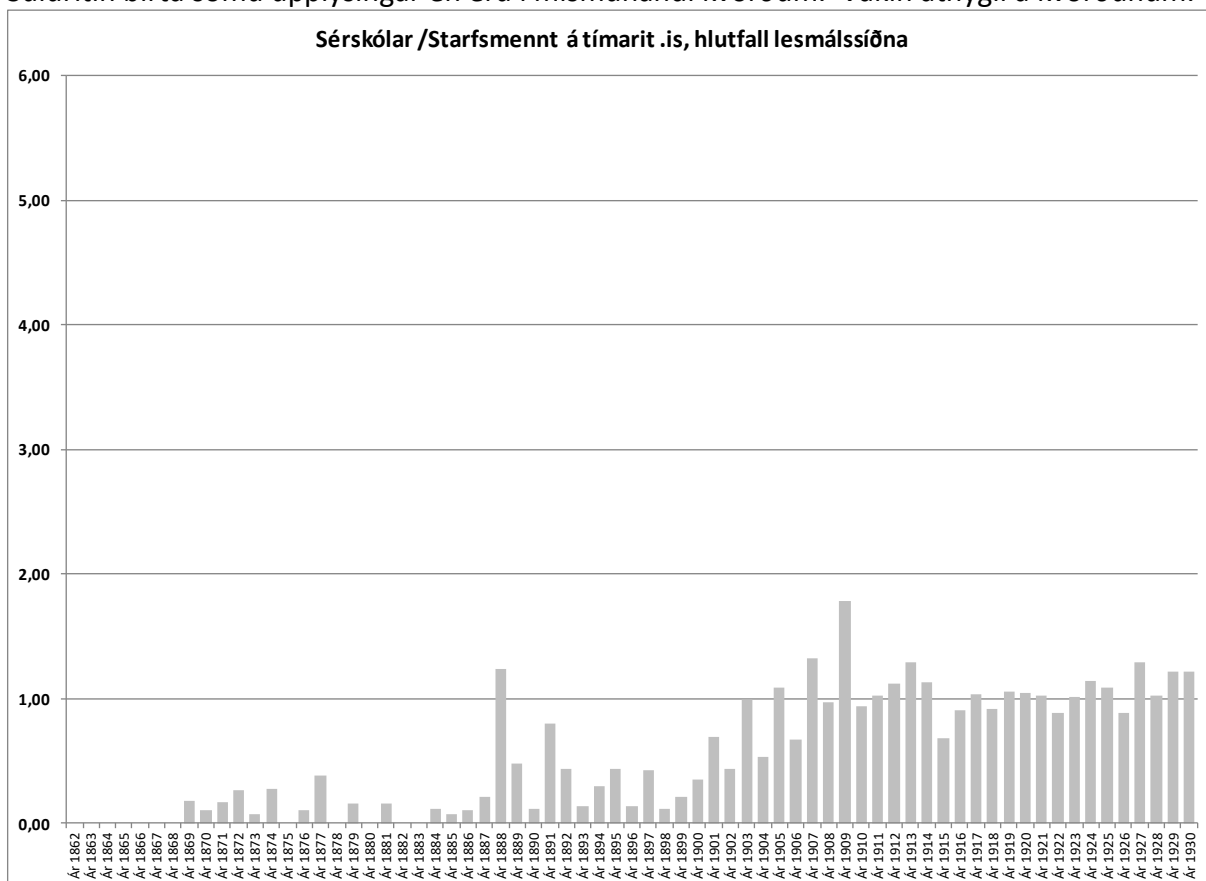

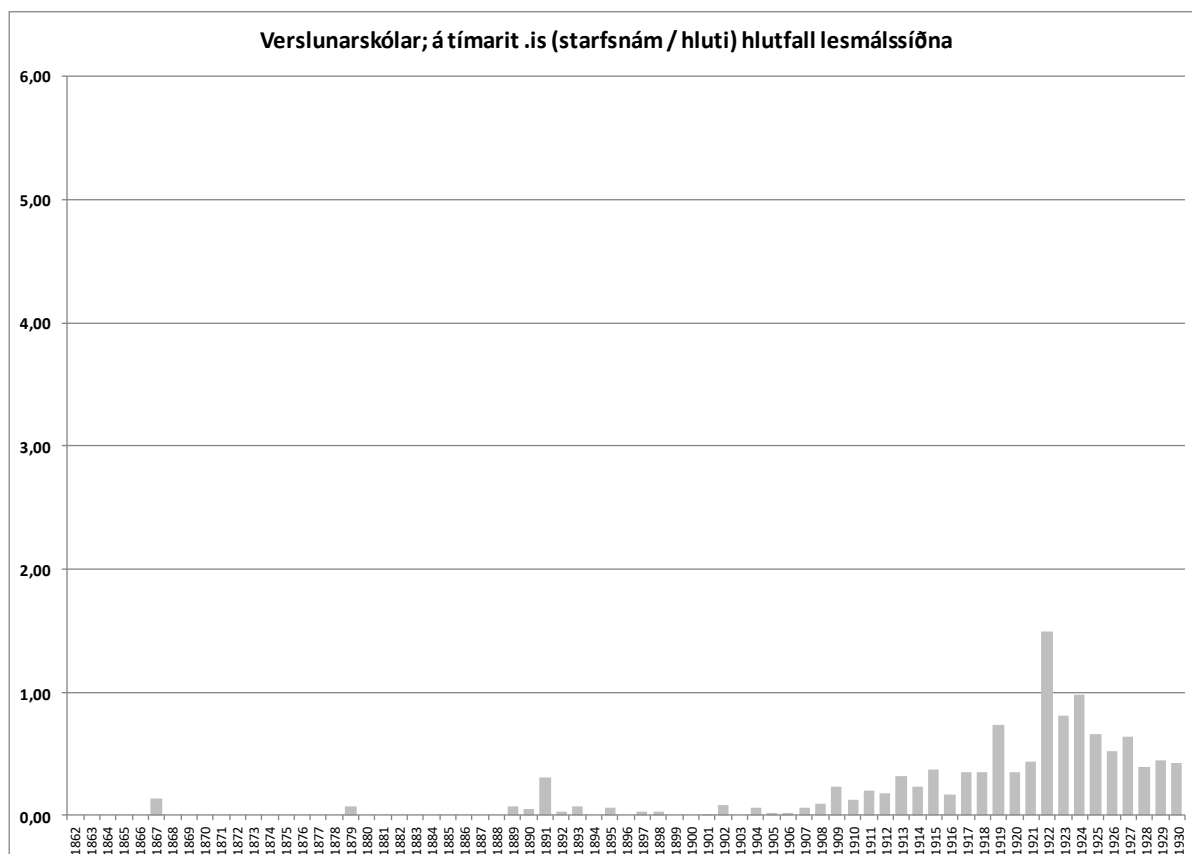
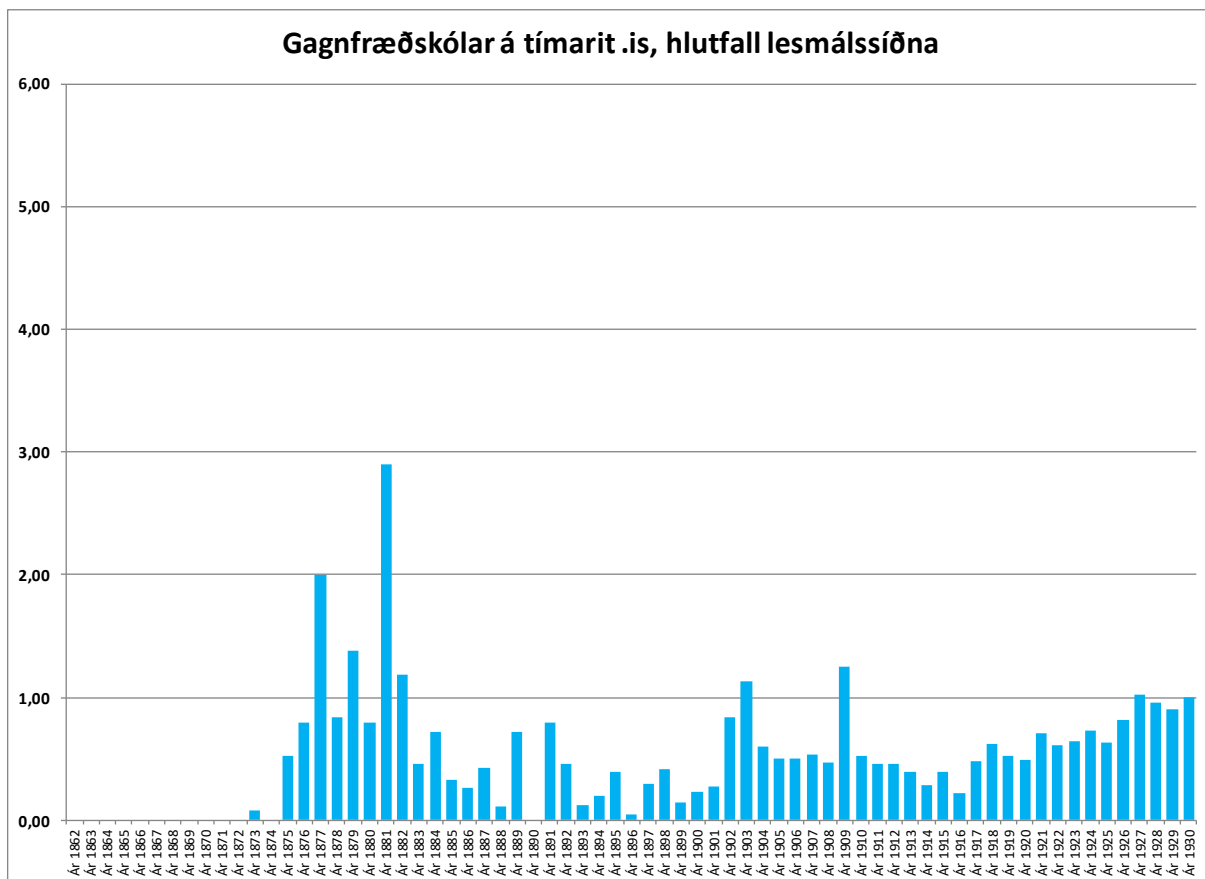

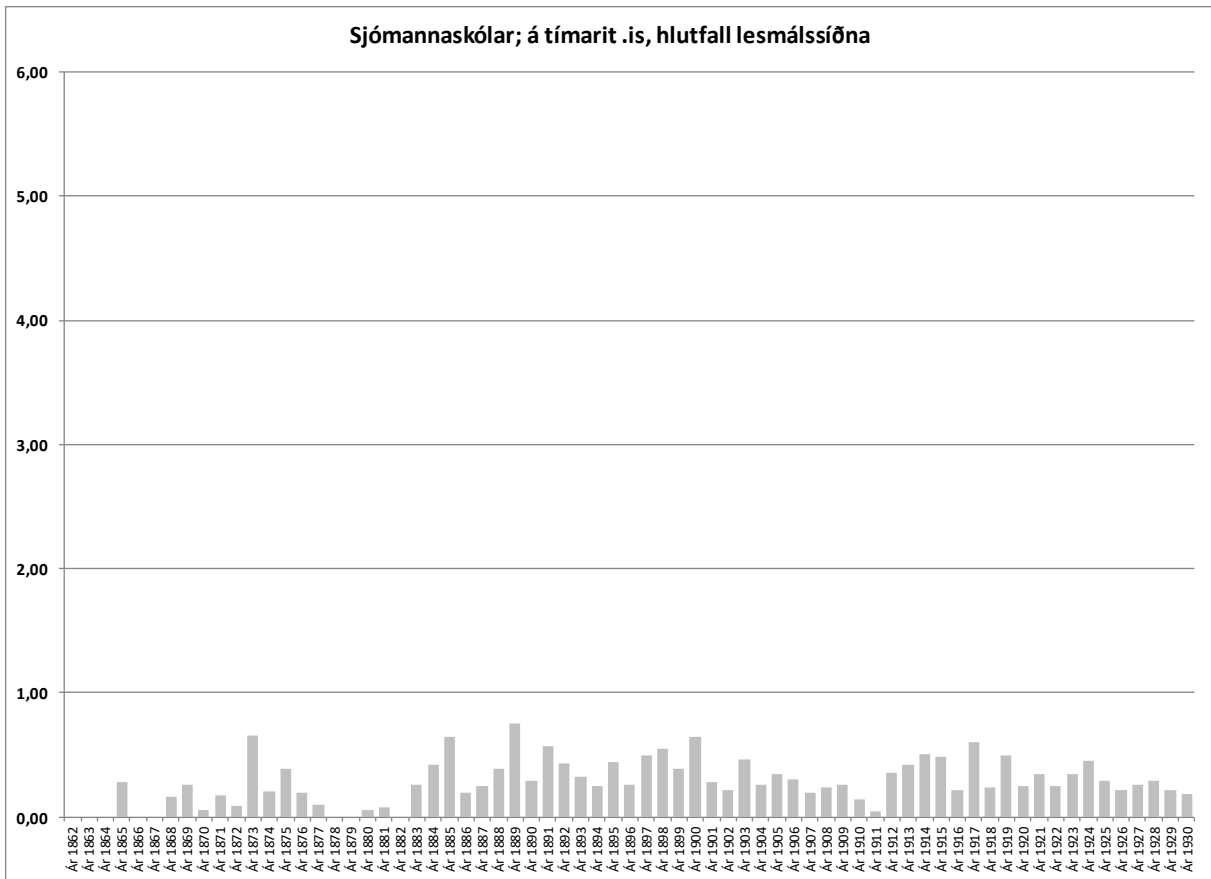

Orðin blaðsíða og lesmálssiða eru hér notuð á víxl en eru sömu merkingar.

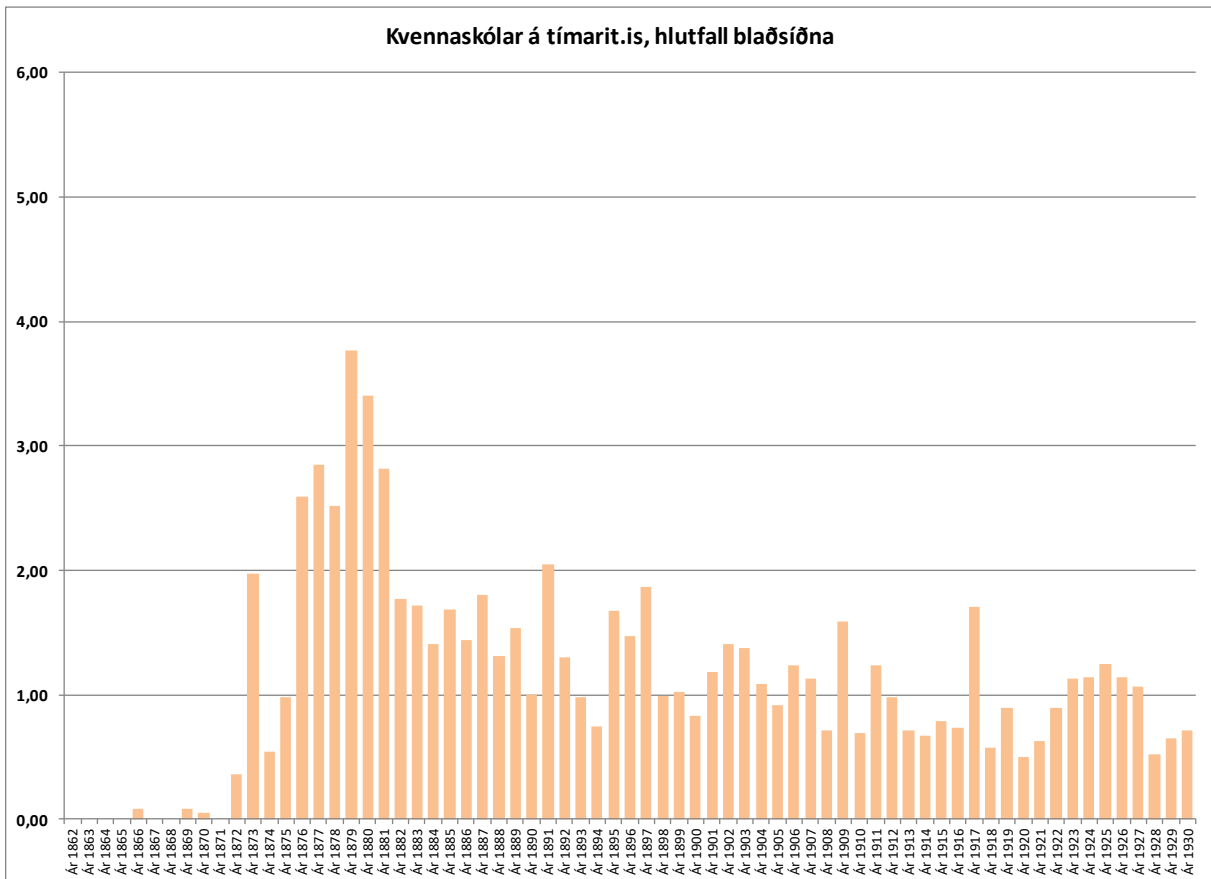

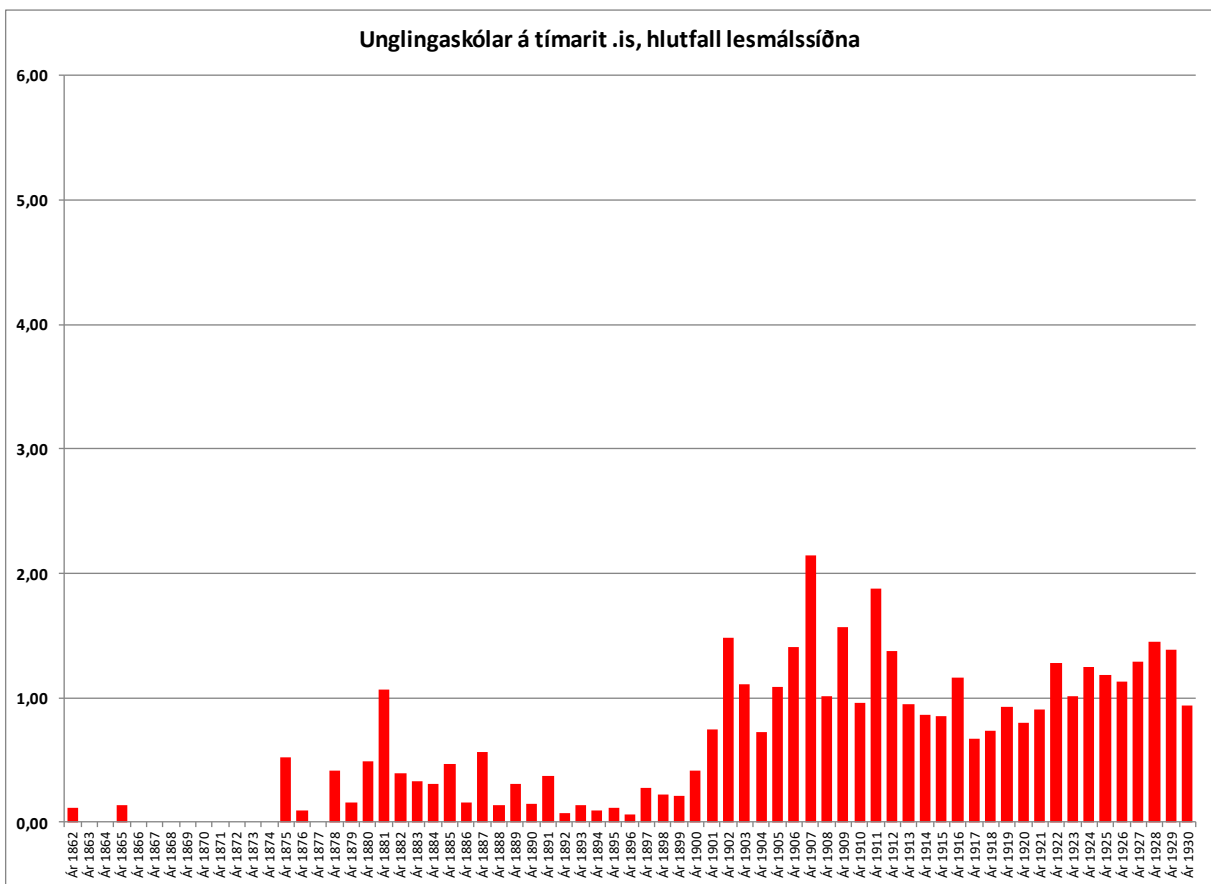
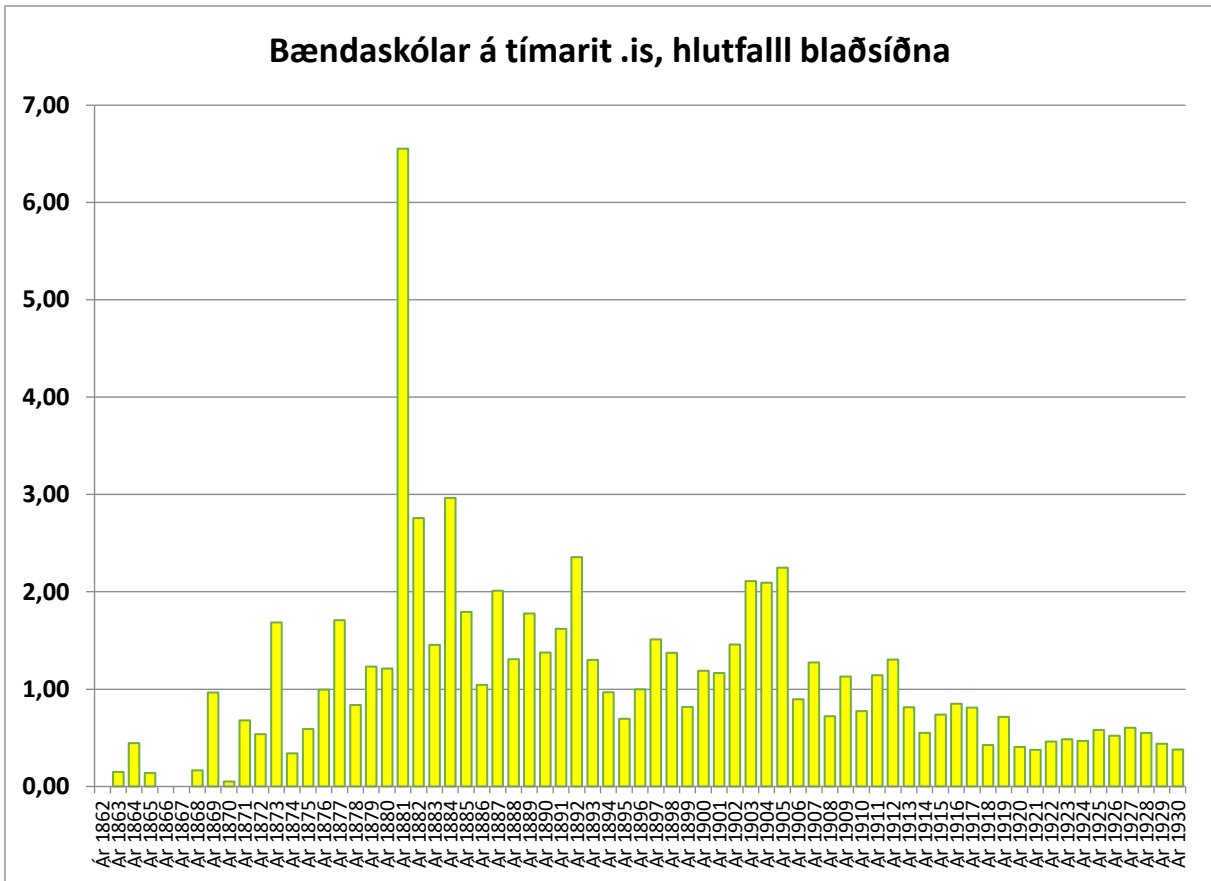

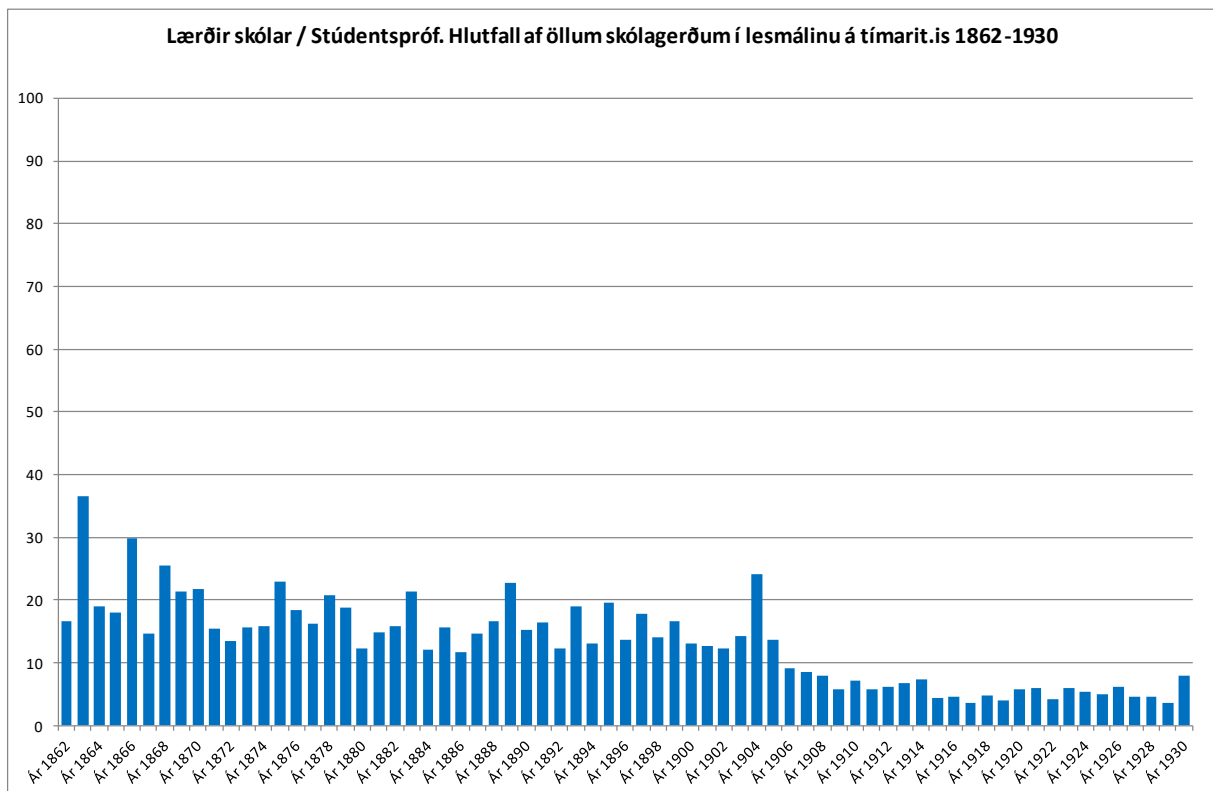
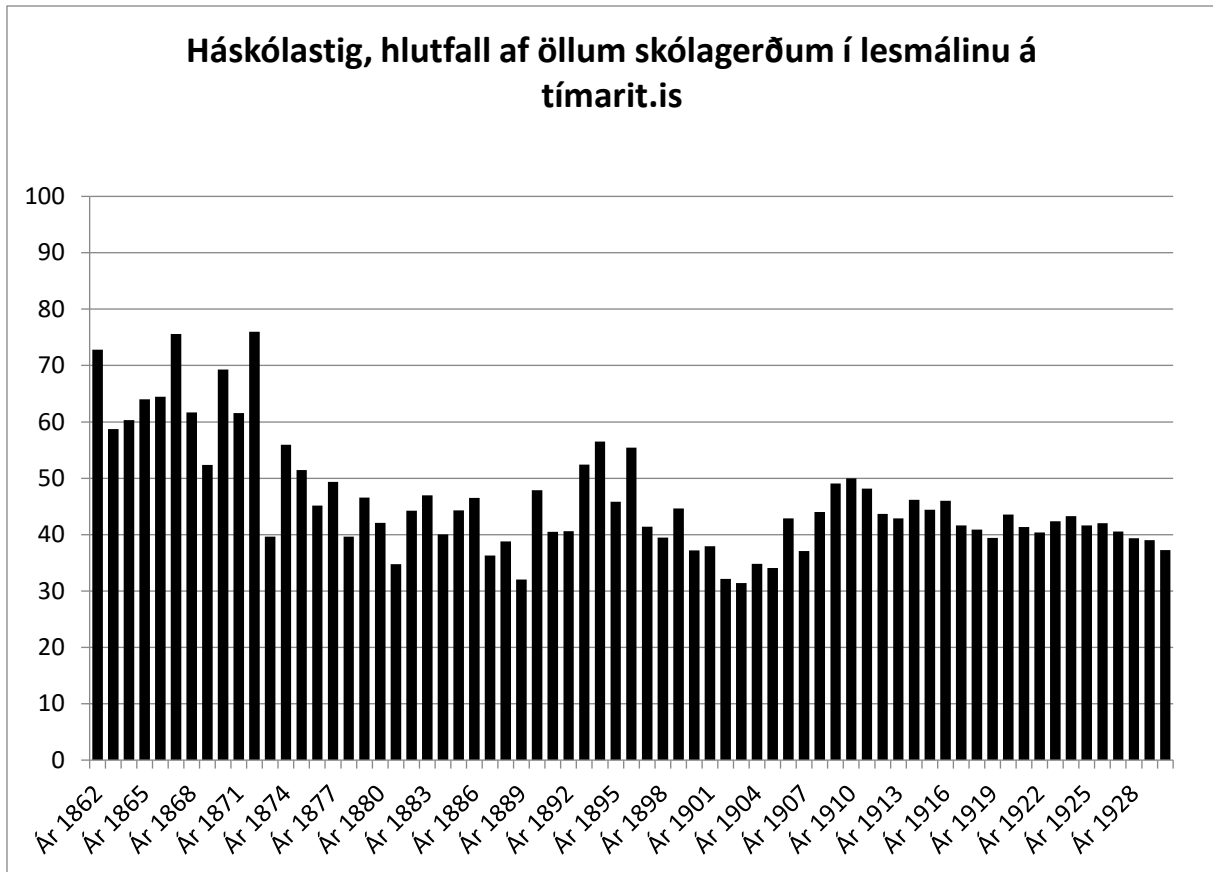

Sérskólar / Starfsmenntaskólar. Hlutfall af öllum skólagerðum á tímarit.is 1862-1930

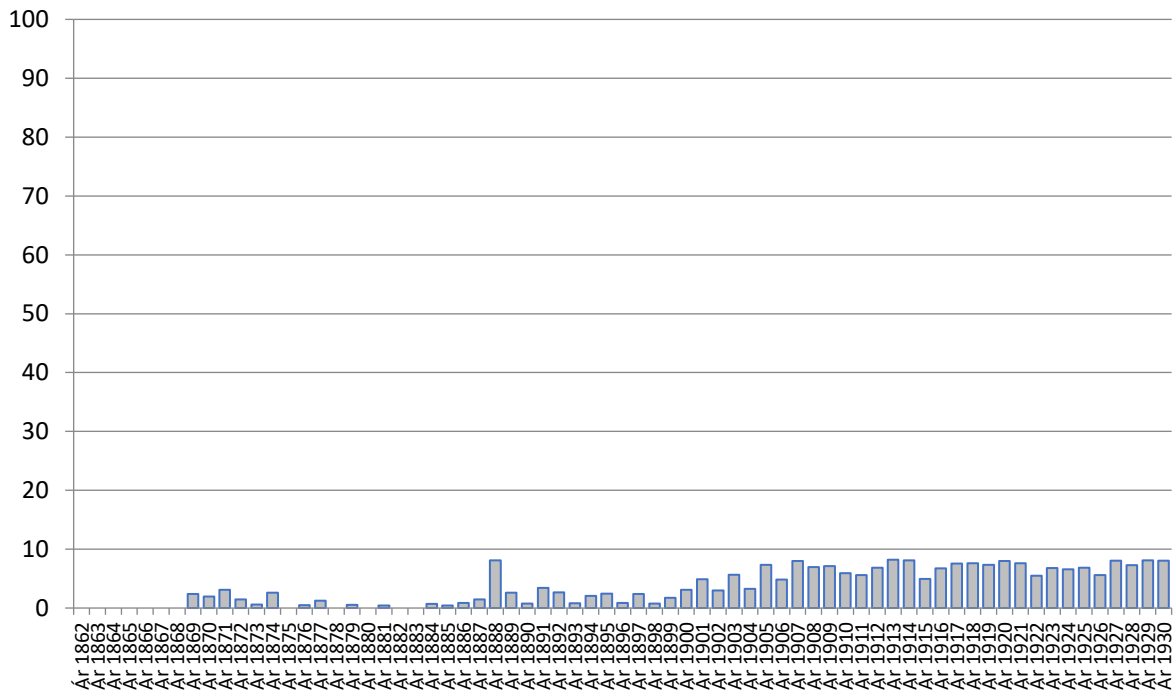

Gagnfræðaskólar, 100:101; Hlutfall af öllum skólagerðum í lesmálinu á tímarit.is

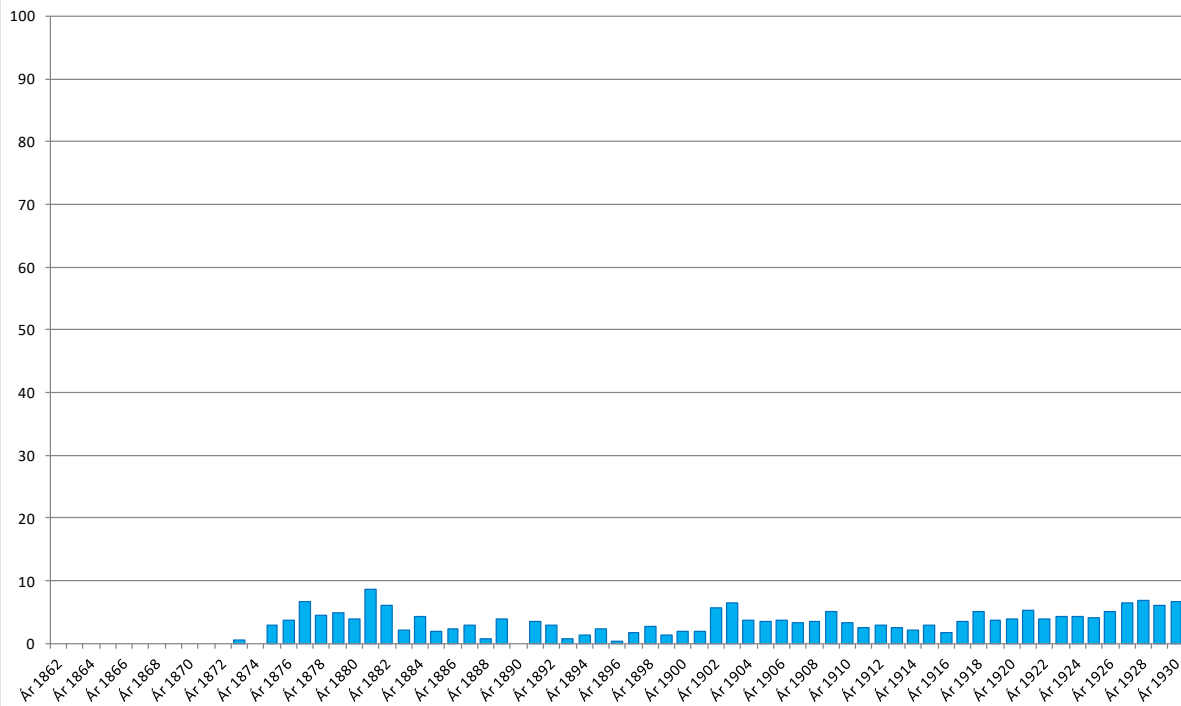

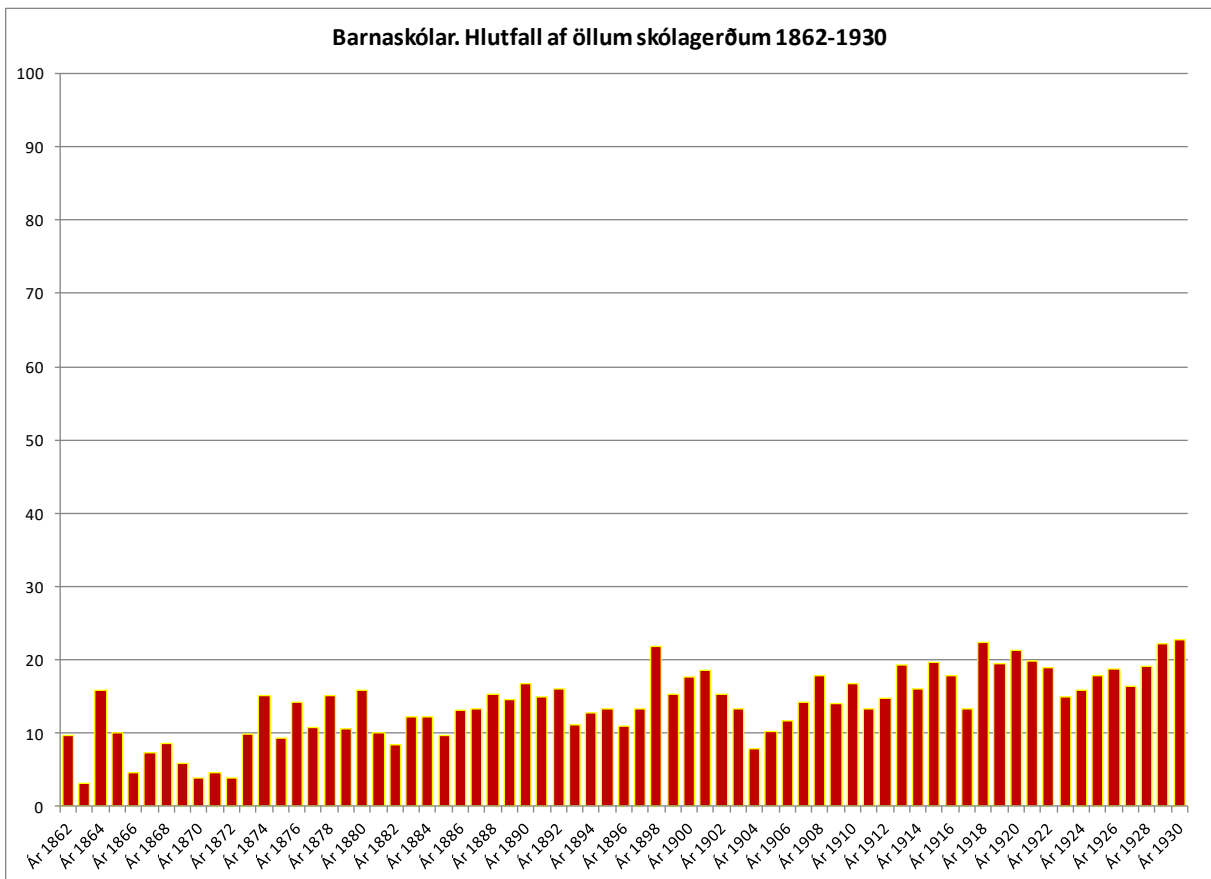
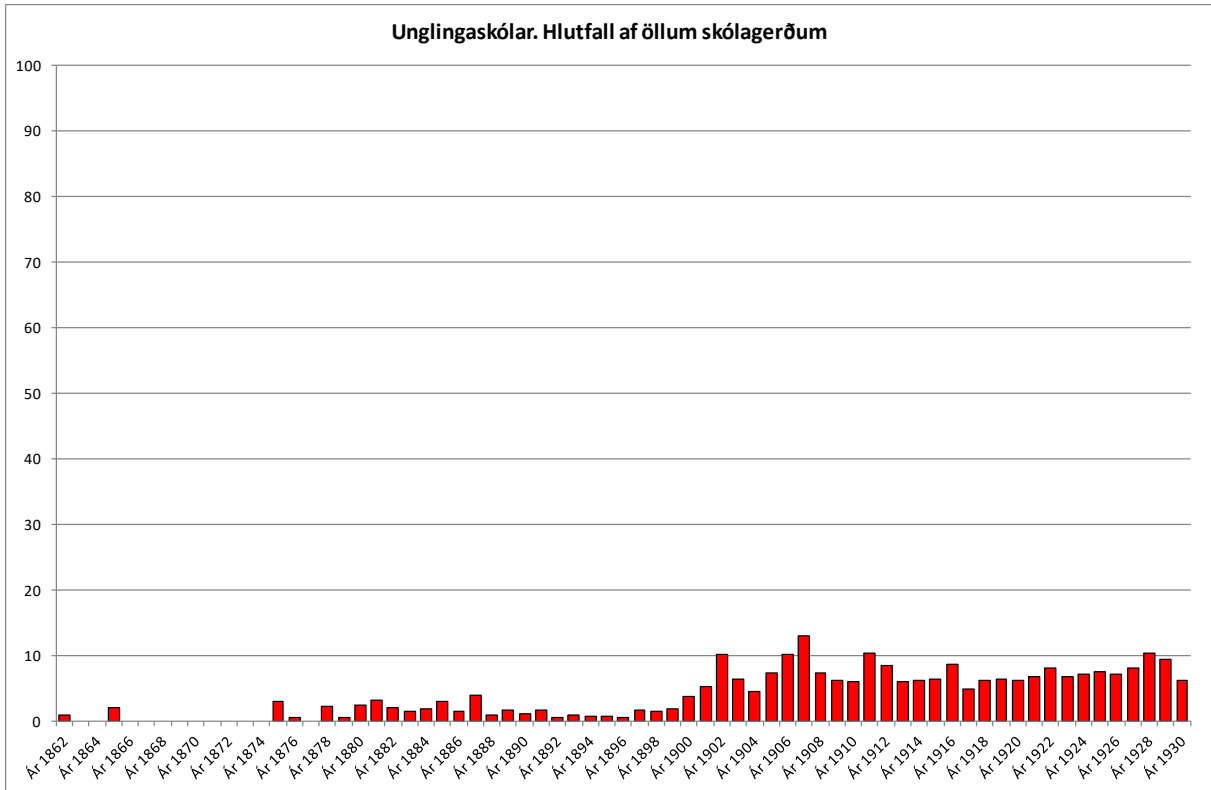

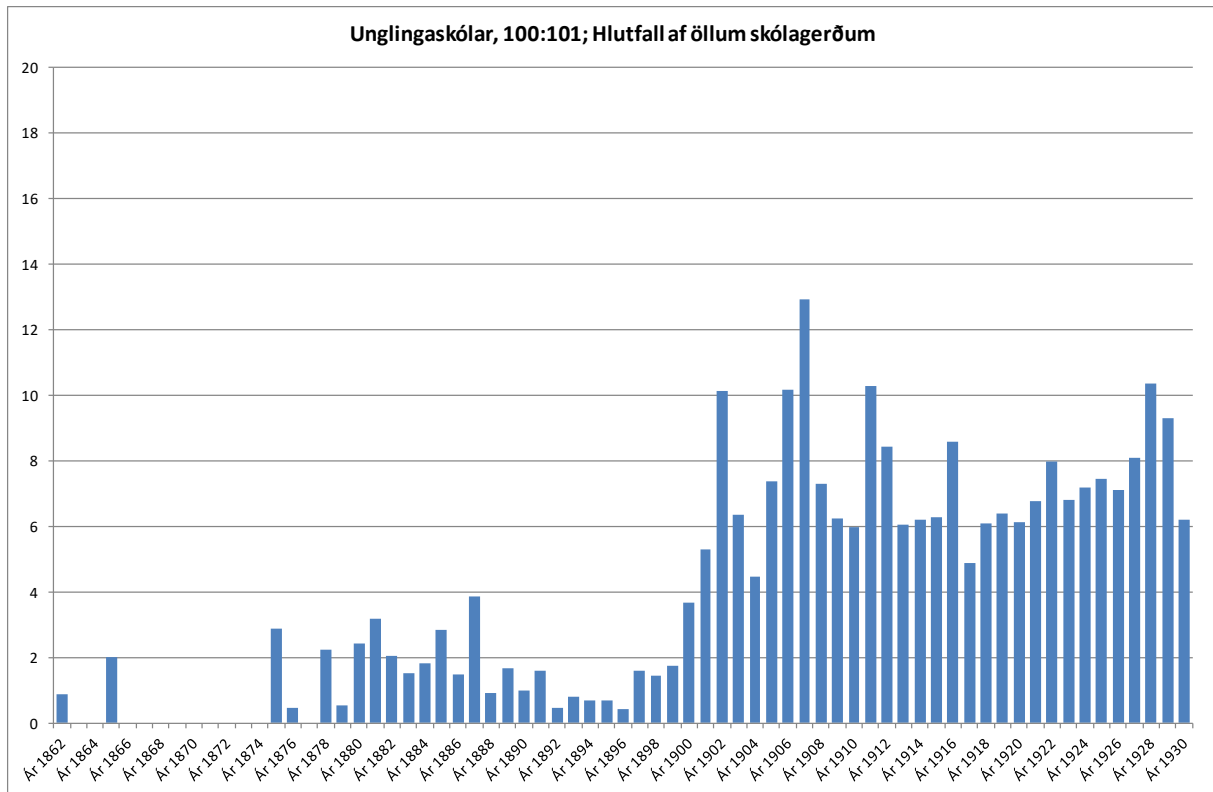

Fleiri sýnishorn úr þessu safni eru ekki dregin fram hér. Þróun margra annarra umfjöllunrefna á tímarit.is er forvitnileg.

Nemendaskrá

Nemendaskrá Núpsbókarinnar er í árgangaröð. Nemendur eru þar taldir upp jafn oft og þeir voru í skólanum. Sú skrá var unnin í Word á grunni annarrar unninni í Excel á undan hinni. Þessi eftirfarandi skrá er byggð á Excel skránni. Erfitt reyndist að halda fullu samræmi á milli þessara skráa þótt það hafi verið reynt til hins ítrasta.

Í þessari útgáfu skrána hefur verið tekið tillit til ábendinga sem borist hafa um villur eða misræmi fyrir tíma þessarar útprentunar sem væntanlega verður einnig netútgáfa. Vonandi verður unnt að endurnýja netútgáfuna eftir því sem fleiri villur finnast og tilefni gefst til.

Til gamans er haldið hinum eldri hreppaheitum í stað kaupstaða. Reykvikingar eru færðir til heimilis í Seltjarnarneshreppi, Akureyringar í Hrafnagilshreppi og Ísfirðingar í Eyrarhreppi. Hreppaheitin miðast annars í aðalatriðum við jarðabókina 1861.

Aðalbjörg Bjarnadóttir 1910, Þingeyrarhr. 2 ár
Aðalbjörg Ólafsdóttir 1959, Seltjarnarnesshr. 2 ár
Aðalbjörn Jóakimsson 1949, Eyrarhr. 3 ár
Aðalbjörn Jónsson 1974, Suðureyrarhr. 1 ár
Aðalbjörn Pétursson 1902, Nauteyrarhr. 1 ár
Aðalheiður Jóhannesdóttir 1946, Suðureyrarhr. 2 ár
Aðalheiður Ósk Valsdóttir 1955, Seltjarnarnesshr. 1 ár
Aðalheiður Sigurðardóttir 1917, Seltjarnarnesshr. 2 ár
Aðalheiður Steinþórsdóttir 1941, Hrafnagilshr. 1 ár
Aðalsteinn Aðalsteinsson 1961, Hólshr. 1 ár
Aðalsteinn Bjarnason 1969, Mosvallahr. 2 ár
Aðalsteinn Bragason 1956, Mosvallahr. 2 ár
Aðalsteinn Eiríksson 1940, Mýrahr. 2 ár
Aðalsteinn Guðmundsson 1907, Auðkúluhr. 2 ár
Aðalsteinn Ingólfsson 1941, Seltjarnarnesshr. 2 ár
Aðalsteinn Kristjánsson 1948, Hrunamannahr. 1 ár
Aðalsteinn Kristmundsson 1908, Geiradalshr. 1 ár
Aðalsteinn Snævar Guðmundsson 1950, Mosvallahr. 3 ár
Agnar Birgir Steinþórsson 1923, Þingeyrarhr. 1 ár
Agnar Bóasson 1963, Skinnastaðahr. 1 ár
Agnar Ebenezersson 1953, Eyrarhr. 1 ár
Agnar Jóhannesson 1925, Rauðasandshr. 2 ár
Agnar Steinn Gunnarsson 1964, Álftanesshr. 1 ár
Agnes Helga Bjarnadóttir 1964, Seltjarnarnesshr. 1 ár
Agnes Jónsdóttir 1945, Grindavíkurr. 2 ár
Albert Finnur Jónsson 1947, Suðureyrarhr. 2 ár
Albert Guðmundsson 1957, Hólshr. 2 ár
Albert Haukur Gunnarsson 1948, Vatnsleysustrandarhr. 1 ár
Albert I. Guðmundsson 1909, Tálknafjarðarhr. 2 ár
Albert Már Eggertsson 1972, Seltjarnarnesshr. 2 ár
Albert Þorbjörnsson 1925, Hrófbergshr. 2 ár
Alda Andrésdóttir 1927, Seltjarnarnesshr. 1 ár
Alda Konráðsdóttir 1951, Suðurfjarðahr. 1 ár
Alda Rafnsdóttir 1963, Seltjarnarnesshr. 1 ár
Alda Sigríður Guðnadóttir 1960, Mosvallahr. 1 ár
Alda Snædis Benediktsdóttir 1946, Mosvallahr. 2 ár
Alda Traustadóttir 1935, Mýrahr. 2 ár
Alda Þórarinsdóttir 1931, Rauðasandshr. 1 ár
Aldís Stefánsdóttir 1963, Laxárdalshr. 1 ár
Alexander Guðjón Þórsson 1941, Seltjarnarnesshr. 1 ár
Alexía Margrét Gísladóttir 1932, Seltjarnarnesshr. 1 ár

Alma Jónsdóttir 1964, Torfalækjarhr. 1 ár
Amalía Svala Jónsdóttir 1940, Seltjarnarnesshr. 1 ár
Andrea S. Jóhannesardóttir 1921, Rauðasandshr. 1 ár
Andrés A. Hermannsson Wendel 1907, Þingeyrarhr. 1 ár
Andrés Fr. Andrésón 1940, Þingeyrarhr. 2 ár
Andrés Gunnar Jónasson 1929, Þingeyrarhr. 1 ár
Andrés Kristjánsson 1889, Þingeyrarhr. 2 ár
Andrés Sigurbergsson 1964, Mosfellssveit 1 ár
Andrés Sigurður Sigurjónsson 1953, Þingeyrarhr. 2 ár
Andrés Þorgeir Garðarsson 1953, Suðurfjarðahr. 1 ár
Anís O. Moubarak 1966, Seltjarnarnesshr. 1 ár
Anís Ómar Moubarak 1966, Seltjarnarnesshr. 1 ár
Aníta Y. Thorarensen (Pétursdóttir) 1957, Seltjarnarnesshr. 2 ár
Aníta Y. Thorarensen Pétursdóttir 1957, Seltjarnarnesshr. 1 ár
Anna Andrésdóttir 1962, Rosmhvalanesshr. 1 ár
Anna Auðunsdóttir 1961, Álftanesshr. 1 ár
Anna Baldvina Jóhannesdóttir 1949, Vallnahr. 2 ár
Anna Björg Björgvinsdóttir 1952, Arnarnesshr. 1 ár
Anna Freygerður Gestsdóttir 1950, Rauðasandshr. 1 ár
Anna Fríða Magnúsdóttir 1976, Mosvallahr. 1 ár
Anna Guðrún Torfadóttir 1942, Mýrahr. 2 ár
Anna Helena Sveinbjörnsdóttir 1960, Þingeyrarhr. 3 ár
Anna Ingibjörg Hallgrímsdóttir 1925, Mosvallahr. 3 ár
Anna Ingvadóttir 1953, Vatnsleysustrandarhr. 2 ár
Anna Jensdóttir 1948, Ölfushr. 2 ár
Anna Jóna Baldursdóttir 1972, Seltjarnarnesshr. 1 ár
Anna Jóna Hálfðánardóttir 1940, Hólshr. 1 ár
Anna Jóna Víðisdóttir 1956, Seltjarnarnesshr. 1 ár
Anna Jónsdóttir 1947, Suðurfjarðahr. 1 ár
Anna Júlíusdóttir 1929, Helgafellssveit 1 ár
Anna Katrín Bjarnadóttir 1971, Þingeyrarhr. 1 ár
Anna Kristín Björgmundsdóttir 1949, Mosvallahr. 1 ár
Anna Kristín Jónsdóttir 1963, Hvanneyrarhr. 2 ár
Anna Kristín Magnúsdóttir 1972, Rauðasandshr. 1 ár
Anna Kristjánsdóttir 1920, Presthólahr. 1 ár
Anna Lára Guðbrandsdóttir 1944, Eyrarhr. 1 ár
Anna M. Einarsdóttir 1942, Seltjarnarnesshr. 1 ár
Anna M. Lárusdóttir 1963, Seltjarnarnesshr. 1 ár
Anna Magnea Björgvinsdóttir 1941, Rosmhvalanesshr. 2 ár
Anna María Elíasdóttir 1956, Súðavíkurr. 2 ár
Anna Mary Hafsteins Pétursdóttir 1955, Rosmhvalanesshr. 3 ár
Anna Ólafsdóttir 1951, Rauðasandshr. 1 ár
Anna Ósk Rafnsdóttir 1961, Seltjarnarnesshr. 2 ár
Anna Ósk Rafnsdóttir 1961, Ölfushr. 1 ár
Anna Sigríður Einarsdóttir 1951, Suðurfjarðahr. 1 ár
Anna Sigurbjörg Jóhannesdóttir 1951, Hrafnagilshr. 2 ár
Anna Sigurlaug Ólafía Magnúsdóttir 1948, Suðurfjarðahr. 1 ár
Anna Stefanía Einarsdóttir 1948, Rauðasandshr. 1 ár
Anna V. Rósinkransdóttir 1896, Mosvallahr. 1 ár
Anna Vala Arnardóttir 1964, Álftanesshr. 1 ár
Anna Þórðardóttir 1946, Rosmhvalanesshr. 2 ár
Anna Örnólfsdóttir 1928, Suðureyrarhr. 1 ár
Anton Haukur Gunnarsson 1944, Þingeyrarhr. 2 ár
Anton Jónsson 1960, Tálknafjarðarhr. 1 ár
Anton Leifur Francis Esterot Boueher 1954, Seltj. nesshr. 1 ár
Anton Torfi Bergsson 1961, Mýrahr. 3 ár
Anton Wilhelm Proppé 1945, Þingeyrarhr. 2 ár
Ari Jónsson 1918, Þingeyrarhr. 2 ár
Ari Jónsson 1942, Seltjarnarnesshr. 1 ár
Ari Magnússon 1954, Seltjarnarnesshr. 1 ár
Arinbjörn Sigurðsson 1928, Seltjarnarnesshr. 1 ár
Arinbjörn Þór Pálmason 1956, Seltjarnarnesshr. 1 ár
Arína Jóna Guðmundsdóttir 1945, Suðureyrarhr. 2 ár
Arna Guðmundsdóttir 1961, Suðurfjarðahr. 1 ár
Arna Mjöll Karlsdóttir 1973, Suðurfjarðahr. 2 ár
Arnar Barðason 1960, Seltjarnarnesshr. 1 ár
Arnar Guðmundsson 1956, Suðurfjarðahr. 2 ár
Arnar Guðmundsson 1965, Suðureyrarhr. 1 ár
Arnar Gunnar Hjálmtýsson 1964, Seltjarnarnesshr. 1 ár
Arnar Ingólfsson 1939, Seltjarnarnesshr. 1 ár
Arnar Sigurðsson 1932, Rauðasandshr. 3 ár

Nemendaskrá í stafrófsröð

Arnar Sverrisson 1967, Þingeyrarhr. 2 ár
Arnar Þór Sveinsson 1969, Suðureyrarhr. 1 ár
Arnar Þórðarson 1958, Suðurfjarðahr. 2 ár
Arnbjörg Ísleifsdóttir 1957, Vatnsleysustrandarhr. 1 ár
Arnbjörg Pétursdóttir 1974, Rauðasandsh. 1 ár
Arndís Arnardóttir 1961, Seltjarnarnesshr. 1 ár
Arndís Bjarnadóttir 1956, Seltjarnarnesshr. 2 ár
Arndís Gná Theodórs 1943, Seltjarnarnesshr. 1 ár
Arndís H. Kristjánsdóttir 1958, Hvanneyrarhr. 1 ár
Arnfríður Anna Gísladóttir 1953, Hrafnagilsh. 1 ár
Arnfríður Guðný Guðjónsdóttir 1911, Þingeyrarhr. 2 ár
Arnfríður Ingólfssdóttir 1947, Suðureyrarhr. 2 ár
Arngrímur Jónasson 1945, Seltjarnarnesshr. 1 ár
Arngrímur Kjartan Jónsson 1926, Mosvallah. 2 ár
Arnheiður Anna Ólafsdóttir 1960, Seltjarnarnesshr. 2 ár
Arnheiður Erla Sigurjónsdóttir 1950, Rauðasandsh. 1 ár
Arnheiður I. Svanbergisdóttir 1974, Rauðasandsh. 2 ár
Arnheiður Símonardóttir 1942, Garðahr. 1 ár
Arnheiður Svanbergisdóttir 1974, Þingeyrarhr. 1 ár
Arnkell B. Guðmundsson 1924, Seltjarnarnesshr. 2 ár
Arnljótur Hlökkversson 1957, Reyðarfjarðarhr. 1 ár
Arnór Aðalst. Guðlaugsson 1912, Geiradalsh. 1 ár
Arnór Aðalsteinn Guðlaugsson 1912, Geiradalsh. 1 ár
Arnór Guðjón Jónsson 1904, Nauteyrarhr. 1 ár
Arnór Guðjón Jónsson 1904, Snæfjallahr. 1 ár
Arnór Kristján Sigurðsson 1923, Mosvallah. 1 ár
Arnór Sigurðsson 1923, Mosvallah. 1 ár
Arnþrúður Jónsdóttir 1955, Hrafnagilsh. 1 ár
Arthur Knút Farestveit 1941, Seltjarnarnesshr. 1 ár
Atli Edgarson 1960, Seltjarnarnesshr. 2 ár
Atli Már Jóhannesson 1972, Mosfellssveit 2 ár
Atli Viðar Jörundsson 1955, Seltjarnarnesshr. 2 ár
Auður Guðmundsdóttir 1949, Hrafnagilsh. 1 ár
Auður Harðardóttir 1950, Hólsh. 1 ár
Auður Jensdóttir 1931, Rauðasandsh. 3 ár
Auður Jóna Haraldsdóttir 1930, Súðavíkurrh. 1 ár
Auður Jónsdóttir 1942, Mosvallah. 2 ár
Auður Kristinsdóttir 1946, Rauðasandsh. 2 ár
Auður Kristjánsdóttir 1947, Suðureyrarhr. 3 ár
Auður Sólveig Hilmarsdóttir 1961, Seltjarnarnesshr. 1 ár
Auður Viktoría Þórisdóttir 1939, Eyrarhr. 2 ár
Auður Waage 1949, Rauðasandsh. 1 ár
Axel Ketilsson 1950, Seltjarnarnesshr. 2 ár
Ágúst Aðalsteinn Ragnarsson 1948, Seltjarnarnesshr. 1 ár
Ágúst Ágústsson 1946, Þingeyrarhr. 2 ár
Ágúst Ágústsson 1973, Suðurfjarðahr. 1 ár
Ágúst Ágústsson Schmidt 1973, Suðurfjarðahr. 2 ár
Ágúst G Pétursson 1959, Mosvallah. 2 ár
Ágúst G. Pétursson 1959, Mosvallah. 1 ár
Ágúst Guðmundsson 1949, Seltjarnarnesshr. 1 ár
Ágúst Guðmundsson 1975, Suðureyrarhr. 1 ár
Ágúst H. Ingþórsson 1961, Seltjarnarnesshr. 2 ár
Ágúst Herbert Pétursson 1916, Eyrarhr. 2 ár
Ágúst Jónsson 1897, Þingeyrarhr. 1 ár
Ágúst Jónsson 1944, Eyrarhr. 1 ár
Ágúst Karl Gunnarsson 1949, Hrafnagilsh. 1 ár
Ágúst Ragnarsson 1958, Þorkelshólahr. 1 ár
Ágúst Sigurbjörn Sigurðsson 1935, Mosvallah. 2 ár
Ágúst Skarphéðinsson 1957, Seltjarnarnesshr. 1 ár
Ágúst Þorsteinsson 1925, Seltjarnarnesshr. 1 ár
Ágúst Þór Ágústsson 1975, Suðureyrarhr. 1 ár
Ágúst Þór Skarphéðinsson 1945, Vatnsleysustrandarhr. 3 ár
Ágústa (Guðjóna Á.) Bjarnadóttir 1893, Mýrahr. 1 ár
Ágústa Aðalheiður Ágústsdóttir 1937, Þingeyrarhr. 2 ár
Ágústa Eiríksdóttir 1948, Þingvallahr. 2 ár
Ágústa Guðmundsdóttir 1957, Mosvallah. 2 ár
Ágústa Katrín Marisdóttir 1953, Hólsh. 1 ár
Ágústa Katrín Marisdóttir 1953, Hólsh. 1 ár
Ágústa Pálsdóttir 1903, Mosvallah. 1 ár
Ágústa Sigurðardóttir 1961, Seltjarnarnesshr. 1 ár
Ágústa Þórey Haraldsdóttir 1929, Mýrahr. 2 ár
Áki Eggertsson 1906, Súðavíkurrh. 2 ár
Áki Jónsson 1938, Seltjarnarnesshr. 1 ár
Áki Sigurðsson 1960, Súðavíkurrh. 3 ár
Álfheiður Jónasdóttir 1931, Rauðasandsh. 1 ár
Álfhildur Guðbjörnsdóttir 1972, Eyrarhr. 1 ár
Álfhildur Jóhannsdóttir 1934, Rauðasandsh. 1 ár
Álfhildur Sigurbjörnsdóttir 1920, Breiðdalsh. 2 ár
Árdís Sveinsdóttir 1942, Seltjarnarnesshr. 1 ár
Ármann Ólafsson 1964, Álftanesshr. 2 ár
Árni Benediktsson 1951, Mosvallah. 1 ár
Árni Brynjólfsson 1887, Mýrahr. 1 ár
Árni Brynjólfsson 1963, Mosvallah. 2 ár
Árni Erling Sigmundsson 1937, Suðureyrarhr. 2 ár
Árni Flemming Jessen 1946, Mosfellssveit 1 ár
Árni Guðjónsson 1918, Dalahr. 1 ár
Árni Guðmundsson 1923, Sauðanesshr. 2 ár
Árni Guðmundsson 1946, Sandvíkurhr. 1 ár
Árni Guðmundur Brynjólfsson 1963, Mosvallah. 1 ár
Árni Guðmundur Kristinsson 1965, Seltjarnarnesshr. 1 ár
Árni Halldórsson 1953, Suðureyrarhr. 1 ár
Árni Ingvi Benediktsson 1951, Mosvallah. 1 ár
Árni Jón Baldursson 1944, Seltjarnarnesshr. 1 ár
Árni Jónsson 1955, Seltjarnarnesshr. 1 ár
Árni Kristinsson 1946, Arnarnesshr. 2 ár
Árni Kristinsson 1965, Seltjarnarnesshr. 2 ár
Árni Magnús Magnússon 1948, Hrafnagilsh. 2 ár
Árni Magnússon 1948, Hrafnagilsh. 1 ár
Árni Már Jensson 1959, Mosvallah. 2 ár
Árni Óskarsson 1959, Rosmhvalanesshr. 1 ár
Árni Ragnarsson 1935, Mosvallah. 2 ár
Árni Rósinkranz Stefánsson 1915, Þingeyrarhr. 2 ár
Árni S. Kristjánsson 1946, Seltjarnarnesshr. 2 ár
Árni Samúel Konráðsson 1946, Suðurfjarðahr. 1 ár
Árni Sófussón 1946, Seltjarnarnesshr. 2 ár
Árni Sæberg Kristjánsson 1956, Seltjarnarnesshr. 2 ár
Árni Valdimar Þórðarson 1954, Hvanneyrarhr. 2 ár
Árni Vilmundsson 1925, Seltjarnarnesshr. 2 ár
Árni Þór Eymundsson 1938, Seltjarnarnesshr. 1 ár
Árni Þór Helgason 1975, Mýrahr. 2 ár
Árný Einarsdóttir 1972, Mýrahr. 1 ár
Árný Hrefna Árnadóttir 1933, Seltjarnarnesshr. 2 ár
Árný Ingibjörg Filippusdóttir 1894, Dyrhólahr. 2 ár
Ása María Björnsdóttir 1963, Hólsh. 1 ár
Ása Aðalheiður Jónsdóttir 1942, Þingeyrarhr. 2 ár
Ása Björg Þorvaldsdóttir 1976, Suðureyrarhr. 1 ár
Ása Hafliðadóttir 1941, Ögurhr. 2 ár
Ása Helgadóttir 1923, Eyrarhr. 2 ár
Ása Ingibjörg Clausen 1957, Seltjarnarnesshr. 2 ár
Ása Ketilsdóttir 1939, Eyrarhr. 1 ár
Ása V. Einarsdóttir 1953, Súðavíkurrh. 1 ár
Ása Valgerður Einarsdóttir 1953, Súðavíkurrh. 1 ár
Ása Þorkeldsdóttir 1960, Seltjarnarnesshr. 1 ár
Ásberg Magnús Einarsson 1967, Hólsh. 2 ár
Ásbjörg Ívarsdóttir 1940, Mosvallah. 2 ár
Ásbjörn Þórir Björgvinsson 1957, Mosvallah. 1 ár
Ásdís Guðrún Hafliðadóttir 1936, Seltjarnarnesshr. 1 ár
Ásdís Jóna Kristjánsdóttir 1936, Suðureyrarhr. 1 ár
Ásdís Stefánsdóttir 1958, Seltjarnarnesshr. 2 ár
Ásdís Sæmundsdóttir 1947, Rauðasandsh. 1 ár
Ásdís Valdimarsdóttir 1933, Seltjarnarnesshr. 1 ár
Ásgeir Ásgeirsson 1920, Mosvallah. 2 ár
Ásgeir Ásgeirsson 1947, Hrafnagilsh. 1 ár
Ásgeir Ásgeirsson 1968, Suðureyrarhr. 2 ár
Ásgeir Einarsson 1944, Seltjarnarnesshr. 1 ár
Ásgeir Eiríksson 1955, Seltjarnarnesshr. 1 ár
Ásgeir Friðbjólfsson 1954, Seltjarnarnesshr. 1 ár
Ásgeir Guðjón Kristjánsson 1946, Hólsh. 2 ár
Ásgeir Guðnason 1940, Mosvallah. 2 ár
Ásgeir Guðnason 1947, Grímsnesh. 2 ár
Ásgeir Gunnbjörn Bjarnason 1934, Rauðasandsh. 2 ár
Ásgeir Hrafnkelsson 1967, Seltjarnarnesshr. 2 ár

Nemendaskrá í stafrófsröð

- Ásgeir Jónsson 1898, Eyjafjallahr. 1 ár
Ásgeir Jónsson 1919, Hólshr. 2 ár
Ásgeir Kr. Guðmundsson 1972, Mosvallahr. 3 ár
Ásgeir Kristján Karlsson 1941, Eyrarhr. 2 ár
Ásgeir Kristjánsson 1906, Mosvallahr. 2 ár
Ásgeir Kristjánsson 1914, Mosvallahr. 2 ár
Ásgeir Ragnarsson 1950, Seltjarnarnesshr. 2 ár
Ásgeir Reynisson 1960, Seltjarnarnesshr. 2 ár
Ásgeir Snæbjörn Ásgeirsson 1931, Mosvallahr. 1 ár
Ásgeir Sólbergsson 1955, Hólshr. 1 ár
Ásgerður Sólveig Jónasdóttir 1928, Mýrahr. 2 ár
Ásgerður Theodóra Björnsdóttir 1959, Seltjarnarnesshr. 1 ár
Ásgerður Þórðardóttir 1940, Hólshr. 1 ár
Ásgrímur Albertsson 1914, Súðavíkurr. 2 ár
Ásgrímur Þór Ásgrímsson 1948, Seltjarnarnesshr. 1 ár
Áshildur Kristjánsdóttir 1959, Seltjarnarnesshr. 2 ár
Áslaug Árnadóttir 1919, Þingeyrarhr. 2 ár
Áslaug Björg Harðardóttir 1958, Álftanesshr. 1 ár
Áslaug Eyfjörð 1967, Svalbarðshr. 3 ár
Áslaug Halldórsdóttir 1963, Vopnafjarðarhr. 1 ár
Áslaug Jóna Garðarsdóttir 1950, Suðurfjarðahr. 1 ár
Áslaug Katrín Aðalsteinsdóttir 1959, Reyðarfjarðarhr. 1 ár
Áslaug Kristinsdóttir 1943, Mosvallahr. 2 ár
Áslaug Sveinsdóttir 1905, Mosvallahr. 2 ár
Áslaug Þormóðsdóttir 1953, Seltjarnarnesshr. 1 ár
Ásmundur Guðmundsson 1929, Mosvallahr. 1 ár
Ásmundur Guðmundsson 1930, Mosvallahr. 1 ár
Ásmundur Matthíasson 1916, Rauðasandshr. 2 ár
Ásmundur Stefánsson 1945, Seltjarnarnesshr. 1 ár
Ásrún Ólsen 1941, Rauðasandshr. 1 ár
Ásrún Sólveig Leifsdóttir 1954, Þingeyrarhr. 2 ár
Ásta Björk Friðbertsdóttir 1947, Suðureyrarhr. 2 ár
Ásta Dóra Egilsdóttir 1942, Eyrarhr. 2 ár
Ásta Edith Pálsdóttir 1946, Hrafnagilshr. 1 ár
Ásta Ellen Eiríksdóttir 1963, Álftanesshr. 1 ár
Ásta Hrönn Björgvinsdóttir 1957, Mosvallahr. 2 ár
Ásta Ingimaría Aðalsteinsdóttir 1941, Vallnahr. 1 ár
Ásta Karlsdóttir 1943, Grindavíkurr. 1 ár
Ásta María Kristinsdóttir 1961, Álftanesshr. 1 ár
Ásta Mikkaelsdóttir 1955, Mosvallahr. 1 ár
Ásta Ómarsdóttir 1960, Sauðáhr. 1 ár
Ásta Sæmundsdóttir 1959, Mosvallahr. 2 ár
Ásta Valdimarsdóttir 1942, Mýrahr. 3 ár
Ásthildur Gunnlaugsdóttir 1956, Mosvallahr. 2 ár
Ásthildur L. Guðmundsdóttir 1976, Seltjarnarnesshr. 1 ár
Ásthildur Sigurgísladóttir 1923, Seltjarnarnesshr. 1 ár
Ástríður Jóna Guðmundsdóttir 1976, Seltjarnarnesshr. 1 ár
Ástríður Pétursdóttir (Thorarensen)? 1954, Garðahr. 2 ár
Ástþór Björnsson 1963, Seltjarnarnesshr. 1 ár
Ástþór Pétur Ólafsson 1938, Hrafnagilshr. 1 ár
Ásvaldur Guðmundsson 1930, Mýrahr. 1 ár
Ásvaldur Magnússon 1954, Mosvallahr. 3 ár
Baldur Gunnarsson 1952, Seltjarnarnesshr. 2 ár
Baldur Gunnarsson 1953, Seltjarnarnesshr. 1 ár
Baldur Ingvarsson 1934, Seltjarnarnesshr. 1 ár
Baldur Jessen 1972, Kirkjuhvammshr. 2 ár
Baldur Marinósson 1944, Seltjarnarnesshr. 1 ár
Baldur Pétursson 1960, Mosvallahr. 2 ár
Baldur S. Magnússon 1964, Seltjarnarnesshr. 1 ár
Baldvin Björnsson 1946, Arnarnesshr. 1 ár
Baldvin H.G. Njálsson 1937, Rosmhvalanesshr. 1 ár
Baldvin Hafsteinn Thorarensen 1953, Seltjarnarnesshr. 2 ár
Baldvin Kristjánsson 1910, Eyrarhr. 2 ár
Baldvin Smári Matthíasson 1956, Seltjarnarnesshr. 1 ár
Barbara Ósk Ólafsdóttir 1966, Álftanesshr. 1 ár
Barði Valdimar Barðason 1959, Seltjarnarnesshr. 2 ár
Barði Öundurson 1964, Mosvallahr. 2 ár
Bára A. Elíasdóttir 1971, Eyrarhr. 1 ár
Bára Margrét Pálsdóttir 1953, Rauðasandshr. 2 ár
Bárður Daniëlsson 1918, Mosvallahr. 2 ár
Bárður Olgeirsson 1966, Vatnsleysustrandarhr. 4 ár
Bárður Ragnarsson 1938, Eyrarhr. 1 ár
Bárður Örn Bárðarson 1959, Seltjarnarnesshr. 1 ár
Bella Aðalheiður Vestfjörð 1955, Ögurhr. 3 ár
Benedikt Baldur Kristinn Sveinsson 1929, Mosvallahr. 1 ár
Benedikt Davíð Hreggviðsson 1970, Sandvíkurhr. 1 ár
Benedikt Einar Guðbjartsson 1941, Eyrarhr. 1 ár
Benedikt Gabriel Valgarður Gunnarss. 1929, Suðureyrarhr. 1 ár
Benedikt Guðjón Benediktsson 1927, Tálknafjarðarhr. 1 ár
Benedikt Guðmundsson 1938, Rauðasandshr. 1 ár
Benedikt H. Franklinson 1967, Seltjarnarnesshr. 2 ár
Benedikt Haraldsson 1958, Seltjarnarnesshr. 2 ár
Benedikt Helgi Benediktsson 1953, Seltjarnarnesshr. 4 ár
Benedikt Jónasson 1964, Seltjarnarnesshr. 2 ár
Benedikt Kristinn Baldur Sveinsson 1929, Mosvallahr. 1 ár
Benedikt Már Jóhannsson 1966, Vatnsleysustrandarhr. 1 ár
Benedikt Oddsson 1970, Vatnsleysustrandarhr. 1 ár
Benedikt Páll Theódórsson 1973, Suðurfjarðahr. 2 ár
Benedikt Sigurbjörn Pétursson 1954, Hrófbergshr. 2 ár
Benedikt Vagn Gunnarsson 1969, Mosvallahr. 3 ár
Benedikt Valdemarsson 1920, Suðureyrarhr. 1 ár
Benedikt Valdimarsson 1920, Suðureyrarhr. 1 ár
Benidikt Karl Helgason 1904, Geiradalshr. 2 ár
Benidikt Steindórsson 1897, Eyrarhr. 2 ár
Benjamín Guðmundsson 1925, Þingeyrarhr. 1 ár
Benjamín Magnús Kjartansson 1952, Seltjarnarnesshr. 4 ár
Benóný Kristjánsson 1920, Mýrahr. 1 ár
Berg Ove Már Þorsteinsson 1911, Þingeyrarhr. 2 ár
Bergdís Bjarnadóttir 1967, Ölfushr. 1 ár
Berglind Sigurðardóttir 1963, Mýrahr. 1 ár
Bergljót Vilhelmina Jónsdóttir 1952, Mýrahr. 3 ár
Bergmundur Stígsson 1915, Sléttuhr. 1 ár
Bergrós Kjartansdóttir 1968, Eyrarhr. 1 ár
Bergsveinn Gíslason 1938, Mýrahr. 2 ár
Bergur Gestsson 1936, Rosmhvalanesshr. 1 ár
Bergur Guðbjörnsson 1969, Mosvallahr. 1 ár
Bergur Ólafsson 1965, Álftanesshr. 2 ár
Bergþór Bergþórsson 1969, Seltjarnarnesshr. 1 ár
Bergþór Gunnlaugsson 1966, Þingeyrarhr. 3 ár
Bergþóra Árný Ragnarsdóttir 1937, Auðkúluhr. 2 ár
Bergþóra Guðbergsdóttir 1946, Rosmhvalanesshr. 1 ár
Bergþóra Kristín Ásgeirsdóttir 1953, Mosvallahr. 1 ár
Bernhard Jóhannesson 1951, Reykholtaldshr. 4 ár
Bernharður Marzellius Guðmundsson 1936, Mýrahr. 2 ár
Berta Guðlaug Róbertsdóttir 1945, Vatnsleysustrandarhr. 1 ár
Birgir Axelsson 1958, Seltjarnarnesshr. 3 ár
Birgir Birgisson 1967, Seltjarnarnesshr. 1 ár
Birgir Bjarnason 1953, Seltjarnarnesshr. 1 ár
Birgir Blöndal Birgisson 1962, Seltjarnarnesshr. 1 ár
Birgir Breiðfjörð Pétursson 1934, Seltjarnarnesshr. 3 ár
Birgir Guðmundsson 1920, Eyrarhr. 1 ár
Birgir Magnússon 1967, Álftanesshr. 3 ár
Birgir Sveinsson 1938, Rosmhvalanesshr. 1 ár
Birgir Þór Birgisson 1971, Vestmannaeyjar 1 ár
Birgir Örn Ólafsson 1965, Þingeyrarhr. 3 ár
Birgit Þórðardóttir 1975, Mosvallahr. 1 ár
Birgitta Bergþórudóttir 1967, Seltjarnarnesshr. 1 ár
Birgitta Jónsdóttir 1895, Þingeyrarhr. 1 ár
Birgitta Matthíasdóttir 1958, Seltjarnarnesshr. 2 ár
Birgitta Vestmann Ingibergsdóttir 1971, Tálknafjarðarhr. 1 ár
Birgitta Þuríður Jónsdóttir 1922, Mosvallahr. 2 ár
Birkir Njálsson 1955, Suðureyrarhr. 1 ár
Birkir Þór Guðmundsson 1964, Mýrahr. 2 ár
Birna Ásmundsdóttir Ólsen 1939, Rauðasandshr. 1 ár
Birna Barkardóttir 1960, Súðavíkurr. 1 ár
Birna Björnsdóttir 1941, Þingeyrarhr. 2 ár
Birna Helga Garðarsdóttir 1962, Rosmhvalanesshr. 1 ár
Birna Sigríður Bjarnadóttir 1956, Seltjarnarnesshr. 1 ár
Birna Soffía Björnsdóttir 1961, Eiðahr. 1 ár
Bjargmundur Ingólfsson 1944, Hrafnagilshr. 1 ár
Bjarki Birgisson 1971, Rauðasandshr. 1 ár
Bjarki Hreinsson 1967, Álftanesshr. 1 ár

Nemendaskrá í stafrófsröð

Bjarki Viðarsson 1972, Vatnsleysustrandarhr. 1 ár
Bjarney Kristín Gísladóttir 1904, Auðkúluhr. 2 ár
Bjarney Kristjana Friðriksdóttir 1949, Suðurfjarðahr. 1 ár
Bjarnfríður Kristín Reynisdóttir 1949, Rauðasandsh. 1 ár
Bjarnfríður Sesselja Jónsdóttir 1953, Tálknafjarðahr. 1 ár
Bjarni Andrésón 1917, Þingeyrarhr. 1 ár
Bjarni Bærings Bjarnason 1950, Seltjarnarnesshr. 1 ár
Bjarni Georg Einarsson 1932, Þingeyrarhr. 2 ár
Bjarni Gíslason 1937, Rauðasandsh. 2 ár
Bjarni Guðmundsson 1904, Snæfjallahr. 1 ár
Bjarni Guðmundsson 1924, Stokkseyrarhr. 2 ár
Bjarni Guðmundsson 1943, Þingeyrarhr. 2 ár
Bjarni Guðmundur Ólafsson 1921, Auðkúluhr. 3 ár
Bjarni Guðmundur Þorsteinsson 1937, Mosvallah. 1 ár
Bjarni Guðnason 1911, Súðavíkurhr. 1 ár
Bjarni Guðráður Skúlason 1961, Súðavíkurhr. 1 ár
Bjarni H. Jóhannsson 1945, Seltjarnarnesshr. 1 ár
Bjarni Helgason 1930, Þingeyrarhr. 3 ár
Bjarni Hjaltalín Ingólfsson 1947, Hólsh. 1 ár
Bjarni Ívarsson 1888, Mýrahr. 2 ár
Bjarni J. Jónsson 1899, Geiradalsh. 2 ár
Bjarni Jóhannsson 1963, Suðureyrarhr. 1 ár
Bjarni Jónasson 1922, Mýrahr. 1 ár
Bjarni Jónsson 1949, Seltjarnarnesshr. 1 ár
Bjarni Kjartansson 1951, Seltjarnarnesshr. 1 ár
Bjarni Kolbeinsson 1907, Eyrarhr. 1 ár
Bjarni Ólafsson 1892, Eyrarhr. 2 ár
Bjarni Reinharður Jónasson 1922, Mýrahr. 1 ár
Bjarni S. Andrésón 1917, Þingeyrarhr. 1 ár
Bjarni Sigtryggsson 1946, Húsavíkurhr. 1 ár
Bjarni Sigtryggsson 1946, Seltjarnarnesshr. 1 ár
Bjarni Skarphéðinsson 1927, Þingeyrarhr. 1 ár
Bjarni Thoroddsen 1945, Seltjarnarnesshr. 1 ár
Bjarni Viggósson 1958, Tálknafjarðahr. 1 ár
Bjarni Þórðarson 1954, Vatnsleysustrandarhr. 1 ár
Bjarni Össurarson 1915, Þingeyrarhr. 1 ár
Bjarnþór Aðalsteinsson 1945, Seltjarnarnesshr. 1 ár
Björg Aðalsteinsdóttir 1959, Borgarhr. 2 ár
Björg Björnsdóttir 1938, Rosmhvalanesshr. 1 ár
Björg Bragadóttir Thoroddsen 1950, Rauðasandsh. 1 ár
Björg Kristín Jónsdóttir 1942, Seltjarnarnesshr. 1 ár
Björg Sigríður Guðmundsdóttir 1948, Hólsh. 1 ár
Björg Þorvaldsdóttir 1964, Mosvallah. 1 ár
Björgvin Guðmundsson 1949, Mosvallah. 2 ár
Björgvin Gylfason 1963, Seltjarnarnesshr. 1 ár
Björgvin Haraldsson 1936, Mýrahr. 1 ár
Björgvin Óli Jónsson 1941, Rauðasandsh. 1 ár
Björgvin Sveinbjörn Sighvatsson 1917, Rauðasandsh. 2 ár
Björgvin Sveinbörn Sighvatsson 1917, Rauðasandsh. 1 ár
Björk Arngrímsdóttir 1947, Þóroddsstaðahr. 1 ár
Björk Garðarsdóttir 1960, Rosmhvalanesshr. 2 ár
Björk Guðmundsdóttir 1953, Seltjarnarnesshr. 1 ár
Björk Ólafsdóttir 1963, Rosmhvalanesshr. 2 ár
Björn Anton Einarsson 1964, Helgafellssveit 1 ár
Björn Arngríms Harðarson 1954, Seltjarnarnesshr. 2 ár
Björn Arnórsson 1945, Seltjarnarnesshr. 1 ár
Björn Ágúst Jónsson 1957, Mosvallah. 2 ár
Björn Ágúst Sigurgeir Bóasson 1948, Mosvallah. 2 ár
Björn B. Thors 1950, Seltjarnarnesshr. 1 ár
Björn Björnsson 1924, Þingeyrarhr. 1 ár
Björn Björnsson 1947, Álftanesshr. 2 ár
Björn Björnsson 1951, Arnarnesshr. 2 ár
Björn Björnsson 1954, Seltjarnarnesshr. 1 ár
Björn Björnsson 1960, Vatnsleysustrandarhr. 2 ár
Björn Björnsson 1964, Mosvallah. 2 ár
Björn Bragi Mikkaelsson 1959, Mosvallah. 2 ár
Björn Davíðsson 1963, Þingeyrarhr. 1 ár
Björn Drengsson 1965, Mýrahr. 1 ár
Björn Drengsson 1965, Þingeyrarhr. 1 ár
Björn Einarsson Hafberg 1956, Mosvallah. 3 ár
Björn Geir Jóhannsson 1964, Vestmannaeyjar 1 ár
Björn Guðmundsson (órl. nem.) 1917, Mýrahr. 1 ár
Björn Guðmundsson 1910, Þingeyrarhr. 1 ár
Björn Guðmundsson 1917, Mýrahr. 2 ár
Björn Guðmundsson 1930, Rauðasandsh. 1 ár
Björn Halldór Þórarinn Jóhannsson 1935, Álftanesshr. 1 ár
Björn Halldórsson 1953, Suðureyrarhr. 1 ár
Björn Henry Kristjánsson 1973, Þingeyrarhr. 1 ár
Björn Ingi Bjarnason 1953, Mosvallah. 1 ár
Björn Ingi Sveinsson 1970, Eyrarhr. 1 ár
Björn Jóhann Jónsson 1946, Hrafnagilsh. 2 ár
Björn Jóhannesson 1919, Hólsh. 1 ár
Björn Jóhannsson 1891, Þingeyrarhr. 2 ár
Björn Jónsson 1950, Suðurfjarðahr. 1 ár
Björn Kristmann Leifsson 1959, Mosvallah. 2 ár
Björn Lúðvík Jónsson 1929, Seltjarnarnesshr. 1 ár
Björn Maron Jónsson 1949, Suðurfjarðahr. 1 ár
Björn Ragnar Guðmundsson 1954, Þóroddsstaðahr. 1 ár
Björn Sigurbjörnsson 1938, Seltjarnarnesshr. 1 ár
Björn Sigurðsson 1947, Seltjarnarnesshr. 1 ár
Björn Smári Sigurðsson 1966, Seltjarnarnesshr. 1 ár
Björn Sævar Númason 1942, Seltjarnarnesshr. 2 ár
Björn Ægir Valgeirsson 1973, Suðureyrarhr. 3 ár
Björnfríður Fanney Þórðardóttir 1965, Þingeyrarhr. 1 ár
Bonnie Laufey Dupuis 1954, Breiðdalsh. 1 ár
Borga Harðardóttir 1965, Þorkelshólahr. 1 ár
Borgar Gunnarsson 1968, Þingeyrarhr. 2 ár
Borghildur Blöndal 1952, Hrafnagilsh. 1 ár
Borghildur Fríða Bjarnadóttir 1946, Suðureyrarhr. 2 ár
Borghildur Guðmundsdóttir 1976, Seltjarnarnesshr. 1 ár
Borghildur Jónsdóttir 1959, Seltjarnarnesshr. 1 ár
Borghildur Margrét Jenný Jónsdóttir 1890, Dalahr. 1 ár
Borghildur Ragnarsdóttir 1952, Seltjarnarnesshr. 1 ár
Borgný Gunnarsdóttir 1953, Þingeyrarhr. 1 ár
Borgný Hermannsdóttir 1897, Mýrahr. 2 ár
Bragi Erlendsson 1940, Stokkseyrarhr. 1 ár
Bragi Geir Gunnarsson 1961, Suðurfjarðahr. 2 ár
Bragi Guðmundsson 1932, Eyrarhr. 1 ár
Bragi Ingvason 1945, Grindavíkurhr. 1 ár
Bragi Kristinsson 1946, Holtsh. 1 ár
Bragi Óskarsson 1951, Suðureyrarhr. 3 ár
Bragi Rafn Ingvarsson 1935, Seltjarnarnesshr. 2 ár
Bragi Ragnarsson 1942, Seltjarnarnesshr. 1 ár
Bryndís Alda Jóhannesdóttir 1945, Seltjarnarnesshr. 1 ár
Bryndís Elíasdóttir 1947, Suðurfjarðahr. 1 ár
Bryndís Eva Jakobsdóttir 1973, Rauðasandsh. 1 ár
Bryndís Gísladóttir 1945, Seltjarnarnesshr. 1 ár
Bryndís Ingibjörg Jónsdóttir 1957, Hrafnagilsh. 1 ár
Bryndís Óskarsdóttir 1964, Mosvallah. 1 ár
Brynhildur Björk Kristjánisdóttir 1948, Suðurfjarðahr. 1 ár
Brynhildur Björnsdóttir 1960, Seltjarnarnesshr. 1 ár
Brynhildur Guðmundsdóttir 1944, Vatnsleysustrandarhr. 1 ár
Brynhildur Magnúsdóttir 1929, Mosvallah. 2 ár
Brynja Ásmundsdóttir 1961, Seltjarnarnesshr. 1 ár
Brynja Bærings Halldórsdóttir 1944, Rauðasandsh. 1 ár
Brynja Jörundsdóttir 1949, Súðavíkurhr. 3 ár
Brynjar Ágúst Hilmarsson 1970, Álftanesshr. 1 ár
Brynjar G. Viborg 1943, Garðahr. 1 ár
Brynjar Guðmundsson 1959, Seltjarnarnesshr. 2 ár
Brynjar Gunnarsson 1960, Þingeyrarhr. 2 ár
Brynjar Gylfason 1965, Seltjarnarnesshr. 1 ár
Brynjar Jakobsson 1953, Rauðasandsh. 3 ár
Brynjar Ragnar Ingvarsson 1959, Vatnsleysustrandarhr. 2 ár
Brynjar Ragnar Ingvason 1959, Vatnsleysustrandarhr. 1 ár
Brynjólfur Hannibalsson 1915, Mosvallah. 1 ár
Brynjólfur Jón Garðarsson 1958, Mosvallah. 3 ár
Brynjólfur Jónsson 1957, Mýrahr. 4 ár
Brynjólfur Yngvason 1953, Vatnsleysustrandarhr. 1 ár
Búi Guðmundsson 1939, Rauðasandsh. 1 ár
Bylgja Agnarsdóttir 1965, Vindhælish. 1 ár
Böðvar Ari Eggertsson 1960, Kjósarhr. 3 ár
Böðvar Gíslason 1950, Mosvallah. 2 ár

Nemendaskrá í stafrófsröð

Börkur Árnason 1955, Seltjarnarnesshr. 2 ár
Börkur Bragi Baldvinsson 1963, Álftanesshr. 1 ár
Carl Johan Eiríksson 1929, Mosvallah. 2 ár
Carole Ann Scheving Thorsteinsson 1952, Seltjarnarnesshr. 2 ár
Daðey Björk Ingadóttir 1973, Seltjarnarnesshr. 2 ár
Daðey Steinunn Daðadóttir 1950, Seltjarnarnesshr. 1 ár
Daði Viktor Ingimundarson 1947, Mosvallah. 2 ár
Daðína Rannveig Friðriksdóttir 1940, Súðavíkurhr. 2 ár
Dagbjartur Júlíus Jónsson 1890, Mýrahr. 1 ár
Dagbjört Hrönn Leifsdóttir 1965, Mosvallah. 1 ár
Dagbjört Kristín Torfadóttir 1938, Mýrahr. 2 ár
Dagbjört Óskarsdóttir 1946, Grindavíkurhr. 1 ár
Dagmar Huld Gunnarsdóttir 1941, Rauðasandsh. 1 ár
Dagný Björk Þorgeirsdóttir 1947, Rauðasandsh. 1 ár
Dagný Hermannsdóttir 1942, Hrafnagilsh. 1 ár
Dagný Hrönn Hildisdóttir 1955, Rosmhvalanesshr. 1 ár
Dagný Jónsdóttir 1957, Mosvallah. 1 ár
Dagrún Sigurðardóttir 1953, Mýrahr. 4 ár
Dagur Bjarnason 1963, Dalahr. 1 ár
Dagur Stefán Ásgeirsson 1947, Mosvallah. 2 ár
Daníel Guðmundsson 1950, Seltjarnarnesshreppu 1 ár
Daníel V. Gunnarsson 1952, Eiðahr. 1 ár
Daníela Jóna Guðmundsdóttir 1945, Súðavíkurhr. 2 ár
Daníela Jóna Jóhannesdóttir 1914, Eyrarhr. 1 ár
Davíð Davíðsson 1953, Seltjarnarnesshr. 3 ár
Davíð Dungal 1960, Seltjarnarnesshr. 2 ár
Davíð Freyr Traustason 1970, Seltjarnarnesshr. 1 ár
Davíð Gíslason 1941, Mýrahr. 2 ár
Davíð Guðbergsson 1928, Mýrahr. 2 ár
Davíð Halldór Kristjánsson 1930, Mýrahr. 2 ár
Davíð J Karlsson Löve 1903, Eyrarhr. 1 ár
Davíð J. Karlsson Löve 1903, Þingeyrarhr. 1 ár
Davíð Jensson 1926, Dalahr. 2 ár
Davíð S. Helgason 1962, Vatnsleysustrandarhr. 1 ár
Davíð Samúelsson 1966, Ölfushr. 1 ár
Davína Sigurðsson 1938, Seltjarnarnesshr. 1 ár
Dóra Ágústsdóttir 1935, Hólsh. 3 ár
Dóra Eydís Pálsdóttir 1966, Rauðasandsh. 1 ár
Dóra Guðjónsdóttir 1935, Mosvallah. 1 ár
Dóra Jóhannesardóttir 1925, Stokkseyrarhr. 1 ár
Dóra Pálsdóttir 1947, Bessastaðahr. 1 ár
Dósópeus Tímóteusson 1910, Reykjarfjarðarhr. 1 ár
Drengur Guðjónsson 1929, Mýrahr. 2 ár
Drífa Leifsdóttir 1958, Rauðasandsh. 1 ár
Dröfn Hafsteinsdóttir 1941, Seltjarnarnesshr. 1 ár
Dröfn Palmberg 1966, Vatnsleysustrandarhr. 2 ár
Dröfn Snæland Pálsdóttir 1960, Seltjarnarnesshr. 2 ár
Dröfn Sumarliðadóttir 1944, Álftanesshr. 1 ár
Dýrleif Hallgrímsdóttir 1923, Þingeyrarhr. 2 ár
Döfn Gústafsdóttir 1965, Vatnsleysustrandarhr. 2 ár
E. María Jónsdóttir 1903, Dalahr. 1 ár
Edda Einarsdóttir 1940, Seltjarnarnesshr. 1 ár
Edda Karlsdóttir 1944, Grindavíkurhr. 2 ár
Edda María Friðjónsdóttir 1943, Seltjarnarnesshr. 2 ár
Edda Norma Jónsdóttir 1944, Hrafnagilsh. 1 ár
Edda Proppé Þórðardóttir 1945, Þingeyrarhr. 1 ár
Edda Steingrimsdóttir 1943, Barðastrandarhr. 2 ár
Edda Þórðardóttir 1945, Þingeyrarhr. 1 ár
Edda Þórey Kristfinnsdóttir 1956, Seltjarnarnesshr. 1 ár
Edith Louise Carlson 1966, Seltjarnarnesshr. 1 ár
Edvard S. Ragnarsson 1943, Seltjarnarnesshr. 2 ár
Edvarð Kristjánsson 1928, Dalahr. 1 ár
Eðvarð Sturluson 1937, Suðureyrarhr. 2 ár
Eggert Bjarni Eyjólfur Þórðarson 1901, Ögurhr. 1 ár
Eggert Hákonarson 1974, Rauðasandsh. 2 ár
Eggert Ólafsson 1940, Seltjarnarnesshr. 1 ár
Eggert Ólafur Einarsson 1953, Seltjarnarnesshr. 1 ár
Eggert Ólafur Jóhannsson 1929, Mosvallah. 1 ár
Eggert Stefánsson 1954, Þingeyrarhr. 1 ár
Egillína Guðmundsdóttir 1945, Rauðasandsh. 1 ár
Egill Grímsson Thorarensen 1944, Sandvíkurhr. 1 ár
Egill Halldórsson 1926, Þingeyrarhr. 1 ár
Egill Heiðar Gíslason 1958, Súðavíkurhr. 3 ár
Egill Kolbeinsson 1951, Seltjarnarnesshr. 2 ár
Egill Ólafsson 1925, Rauðasandsh. 1 ár
Egill Ólafsson 1951, Vatnsleysustrandarhr. 3 ár
Egill Ólafsson 1953, Seltjarnarnesshr. 1 ár
Egill Rafn Sigurgeirsson 1959, Neshr. innan Ennis 1 ár
Egill Vilhjálmur Sigurðsson 1952, Seltjarnarnesshr. 1 ár
Egill Þorsteinn Sigmundsson 1956, Seltjarnarnesshr. 1 ár
Eiður Helgi Sigurjónsson 1948, Arnarnesshr. 2 ár
Einar Andrés Gíslason 1924, Mýrahr. 4 ár
Einar Ágústsson 1957, Seltjarnarnesshr. 1 ár
Einar Benediktsson 1945, Hrafnagilsh. 1 ár
Einar Bergmann Arason 1922, Neshr. innan Ennis 2 ár
Einar Bjarnason 1946, Álftanesshr. 2 ár
Einar Bjarnason 1952, Þingeyrarhr. 1 ár
Einar Bjarnason 1953, Þingeyrarhr. 1 ár
Einar Bjarnason 1957, Vatnsleysustrandarhr. 1 ár
Einar Björn Júlíusson 1927, Akraneshr. 1 ár
Einar Eldon 1964, Seltjarnarnesshr. 2 ár
Einar Elíasson 1921, Mosvallah. 1 ár
Einar Eyjólfsson 1897, Eyjafjallahr. 1 ár
Einar G. Gunnarsson 1944, Þingeyrarhr. 1 ár
Einar Garðar Hjaltason 1955, Álftanesshr. 1 ár
Einar Guðjónsson 1948, Rosmhvalanesshr. 1 ár
Einar Guðmundsson 1892, Mýrahr. 1 ár
Einar Guðmundsson 1889, Mýrahr. 2 ár
Einar Guðmundsson 1956, Hólsh. 2 ár
Einar Guðmundsson 1960, Suðurfjarðahr. 1 ár
Einar Guðsteinsson 1935, Vatnsleysustrandarhr. 1 ár
Einar Heiðarsson 1955, Rosmhvalanesshr. 2 ár
Einar Helgi Aðalbjörnsson 1957, Vatnsleysustrandarhr. 3 ár
Einar Helgi Kjartansson 1952, Seltjarnarnesshr. 1 ár
Einar Ingi Ágústsson 1935, Kirkjubólsh. 1 ár
Einar Ingi Einarsson 1951, Hrafnagilsh. 1 ár
Einar Ingimar Helgason 1926, Rauðasandsh. 2 ár
Einar Jóhannes Einarsson 1953, Mosvallah. 2 ár
Einar Jónsson 1945, Mýrahr. 3 ár
Einar Kristján Magnússon 1962, Súðavíkurhr. 2 ár
Einar Kristjánsson 1926, Seltjarnarnesshr. 2 ár
Einar Kristjánsson 1950, Rauðasandsh. 1 ár
Einar Magnússon 1931, Broddaneshr. 2 ár
Einar Már Gunnarsson 1963, Húsavíkurhr. 2 ár
Einar Oddur Kristjánsson 1942, Mosvallah. 2 ár
Einar Orri Davíðsson 1955, Seltjarnarnesshr. 3 ár
Einar Ólafsson 1948, Seltjarnarnesshr. 1 ár
Einar Pálmi Árnason 1955, Hrafnagilsh. 1 ár
Einar Sindrason 1942, Seltjarnarnesshr. 1 ár
Einar Skúlason 1899, Eyrarhr. 1 ár
Einar Steindórsson 1896, Eyrarhr. 2 ár
Einar Sturla Jónsson 1892, Suðureyrarhr. 2 ár
Einar Th. Hallgrímsson 1941, Grímsneshr. 1 ár
Einar Tómas Guðbjartsson 1911, Rauðasandsh. 1 ár
Einar Þórðarson 1911, Suðureyrarhr. 2 ár
Eiríkur Arnar Harðarson 1954, Seltjarnarnesshr. 3 ár
Eiríkur Egill Jónsson 1928, Suðureyrarhr. 2 ár
Eiríkur Einarsson 1964, Seltjarnarnesshr. 1 ár
Eiríkur Eiríksson 1941, Þingeyrarhr. 2 ár
Eiríkur Finnur Greipsson 1953, Mosvallah. 1 ár
Eiríkur Guðjón Ragnarsson 1945, Eyrarhr. 1 ár
Eiríkur Hannesson 1942, Seltjarnarnesshr. 1 ár
Eiríkur Haraldsson 1943, Seltjarnarnesshr. 1 ár
Eiríkur Kristinsson 1941, Seltjarnarnesshr. 1 ár
Eiríkur Ragnar Mikkaelsson 1948, Mosvallah. 2 ár
Eiríkur Ragnar Mikkaelsson 1948, Mosvallah. 1 ár
Eirný Sæmundsdóttir 1928, Mosvallah. 2 ár
Elenóra Hrefna Ásgeirsdóttir 1942, Eyrarhr. 2 ár
Elfar Logi Hannesson 1971, Suðurfjarðahr. 1 ár
Elfar Ólason 1955, Seltjarnarnesshr. 1 ár
Elinborg Guðjóna Sigurjónsdóttir 1958, Þingeyrarhr. 2 ár
Elías Birgir Andrésson 1964, Rosmhvalanesshr. 1 ár

Nemendaskrá í stafrófsröð

- Elías Bjarni Jónsson 1944, Grindavíkurhr. 3 ár
Elías Guðmundsson 1942, Grindavíkurhr. 2 ár
Elías Kristjánsson 1964, Mosvallahr. 1 ár
Elías Þórarinn Jóhannesson 1973, Þingeyrarhr. 1 ár
Elías Þórarinn Jóhannesson 1973, Þingeyrarhr. 1 ár
Elíeser Jónsson 1926, Seltjarnarnesshr. 1 ár
Elín Bragadóttir 1963, Suðureyrarhr. 2 ár
Elín Eiríksdóttir 1928, Árnesshr. 2 ár
Elín Elísabet Halldórsdóttir 1956, Súðavíkurhr. 2 ár
Elín Guðný Bjarnadóttir 1956, Mýrahr. 2 ár
Elín Guðrún Einarsdóttir 1948, Suðurfjarðahr. 1 ár
Elín H. Einarsdóttir 1967, Seltjarnarnesshr. 1 ár
Elín Halldóra Jónsdóttir 1949, Mosvallahr. 2 ár
Elín Heiðdal 1942, Rauðasandsh. 1 ár
Elín Heiðdal Þorkeldsdóttir 1946, Rauðasandsh. 2 ár
Elín Hólmfr. Helga Frímansdóttir 1918, Sléttuhr. 2 ár
Elín Hróðný Ottósdóttir 1972, Suðurfjarðahr. 2 ár
Elín Hrönn Einarsdóttir 1967, Seltjarnarnesshr. 1 ár
Elín Jóhannsdóttir 1898, Eyjafjallahr. 1 ár
Elín Kristín Einarsdóttir 1974, Rauðasandsh. 1 ár
Elín Kristjánsdóttir 1896, Mýrahr. 2 ár
Elín M. Jónsdóttir 1903, Dalahr. 1 ár
Elín Oddný Kjartansdóttir 1954, Mosvallahr. 2 ár
Elín Ólafía Finnbogadóttir 1926, Dalahr. 1 ár
Elín Sigríður Jónsdóttir 1971, Mosvallahr. 1 ár
Elín Skarphéðinsdóttir 1968, Mosvallahr. 2 ár
Elín Þrúður Theódórs 1943, Seltjarnarnesshr. 1 ár
Elínborg Benediktsdóttir 1962, Suðurfjarðahr. 2 ár
Elínborg Gísladóttir 1914, Mýrahr. 2 ár
Elís Rósant Helgason 1939, Þingeyrarhr. 2 ár
Elísabet Alda Kristjánsdóttir 1951, Mýrahr. 4 ár
Elísabet Alla Gunnlaugsdóttir 1946, Mosvallahr. 2 ár
Elísabet Anna Pétursdóttir 1957, Mosvallahr. 2 ár
Elísabet Árnadóttir 1949, Akranesh. 2 ár
Elísabet Árný Tómasdóttir 1964, Þingeyrarhr. 3 ár
Elísabet Einarsdóttir 1897, Seyðisfjarðahr. 2 ár
Elísabet Gróa Kristjánsdóttir 1892, Þingeyrarhr. 2 ár
Elísabet Guðmundsdóttir 1942, Seltjarnarnesshr. 2 ár
Elísabet Guðmundsdóttir 1955, Hólsh. 1 ár
Elísabet Guðný Sigurðardóttir 1934, Seltjarnarnesshr. 2 ár
Elísabet Gunnarsdóttir Proppé 1942, Þingeyrarhr. 2 ár
Elísabet Jensdóttir 1952, Eyrarhr. 1 ár
Elísabet Jónsdóttir 1955, Hólsh. 1 ár
Elísabet Kjartansdóttir 1968, Hrafnagilsh. 1 ár
Elísabet Ósk Ellerup 1950, Vatnsleysustrandarhr. 1 ár
Elísabet Rósmundsdóttir 1957, Seltjarnarnesshr. 1 ár
Elísabet Sara Guðmundsdóttir 1933, Mosvallahr. 1 ár
Elísabet Skúladóttir 1958, Mýrahr. 2 ár
Ellen Jóhanna Aðalbarnardóttir 1953, Álftanesshr. 1 ár
Ellert Guðmundsson 1965, Suðureyrarhr. 1 ár
Ellert Jónsson 1966, Vatnsleysustrandarhr. 1 ár
Ellert Kjartan Arnfinnsson 1911, Nauteyrarhr. 1 ár
Ellert Ólafsson 1944, Suðureyrarhr. 2 ár
Ellert Þór Hlíðberg 1954, Álftanesshr. 1 ár
Ellert Þór Magnason 1962, Vatnsleysustrandarhr. 1 ár
Elma Björk Sveinsdóttir 1963, Suðureyrarhr. 1 ár
Elsa Bjarnadóttir 1940, Rauðasandsh. 1 ár
Elsa Einarsdóttir 1945, Seltjarnarnesshr. 1 ár
Elsa G. Lárusdóttir 1945, Mosfellssveit 1 ár
Elsa Gunnjóna Þorvaldsdóttir 1927, Dalahr. 1 ár
Elsa Hallgrímsdóttir 1963, Álftanesshr. 1 ár
Elva Björg Pálsdóttir 1975, Þingeyrarhr. 1 ár
Elva Björk Pálsdóttir 1975, Þingeyrarhr. 1 ár
Elvar Birgisson 1966, Hrafnagilsh. 1 ár
Elvar Örn Gunnarsson 1967, Seltjarnarnesshr. 1 ár
Emil Óskar Bjarnason 1934, Seltjarnarnesshr. 1 ár
Emil Ragnar Hjartarson 1936, Álftanesshr. 1 ár
Emilía Ágústsdóttir 1960, Seltjarnarnesshr. 3 ár
Engilráð Ólína Guðmundsdóttir 1929, Seltjarnarnesshr. 1 ár
Erik Hákansson 1941, Seltjarnarnesshr. 1 ár
Erla Árnadóttir 1946, Þingeyrarhr. 2 ár
Erla Björg Ástvaldsdóttir 1964, Þingeyrarhr. 1 ár
Erla Björk Sigurðardóttir 1956, Rosmhvalanesshr. 2 ár
Erla Erlendsdóttir 1942, Rauðasandsh. 1 ár
Erla Guðjónsdóttir 1922, Mýrahr. 1 ár
Erla Hrönn Júlíusdóttir 1970, Sauðáhr. 2 ár
Erla Ingvadóttir 1957, Rosmhvalanesshr. 1 ár
Erla Ingvadóttir 1957, Vatnsleysustrandarhr. 2 ár
Erla Kristín Hallsdóttir 1955, Hólsh. 1 ár
Erla Ólafsdóttir 1950, Eyrarhr. 3 ár
Erla Sólbjört Kjartansdóttir 1954, Seltjarnarnesshr. 2 ár
Erla Þorbjörg Sigurðardóttir 1935, Seltjarnarnesshr. 3 ár
Erla Þorgerður Ólafsdóttir 1937, Rauðasandsh. 2 ár
Erlendur Guðmundsson 1924, Þingeyrarhr. 2 ár
Erling Haukur Skæringsson 1960, Álftanesshr. 1 ár
Erling(ur) Snævarr 1933, Mosvallahr. 2 ár
Erlingur Bragason Thoroddsen 1948, Rauðasandsh. 1 ár
Erlingur Jónsson 1954, Rosmhvalanesshr. 1 ár
Erlingur Kristjánsson 1941, Seltjarnarnesshr. 1 ár
Erlingur Óskarsson 1948, Suðureyrarhr. 3 ár
Erna Bjarnadóttir 1961, Suðurfjarðahr. 1 ár
Erna Hávarðardóttir 1964, Suðurfjarðahr. 1 ár
Erna Katrín Óladóttir 1944, Seltjarnarnesshr. 1 ár
Erna Kristjánsdóttir 1952, Suðureyrarhr. 1 ár
Erna Lína Alfreðsdóttir 1955, Rosmhvalanesshr. 1 ár
Erna Rannveig Hvanndal Hannesd. 1933, Rosmhvalanesshr. 2 ár
Erna Sigurpálsdóttir 1923, Stokkseyrarhr. 1 ár
Esther Ósk Erlingsdóttir 1973, Seltjarnarnesshr. 2 ár
Eva Björg Guðmundsdóttir 1963, Seltjarnarnesshr. 2 ár
Eva Hildur Kristjánsdóttir 1959, Hólsh. 1 ár
Eva Hjaltadóttir 1958, Seiluh. 1 ár
Eva Kaaber 1948, Seltjarnarnesshr. 1 ár
Evert Kristján Ingólfsson 1947, Mosfellssveit 1 ár
Eygló Celin Karlsdóttir 1937, Tálknafjarðahr. 1 ár
Eygló Dóra Garðarsdóttir 1942, Rosmhvalanesshr. 1 ár
Eygló Gísladóttir 1940, Vatnsleysustrandarhr. 1 ár
Eygló Ragnarsdóttir 1939, Grindavíkurhr. 1 ár
Eyjólfur Ágústson 1951, Hrafnagilsh. 1 ár
Eyjólfur Ásgeir Axelsson 1940, Seltjarnarnesshr. 1 ár
Eyjólfur Birgir Guðmundsson 1943, Seltjarnarnesshr. 1 ár
Eyjólfur Björgmundsson 1958, Mosvallahr. 1 ár
Eyjólfur E. B. Þórðarson 1901, Ögurhr. 1 ár
Eyjólfur G Garðarsson 1961, Rosmhvalanesshr. 1 ár
Eyjólfur Garðarsson 1949, Rosmhvalanesshr. 3 ár
Eyjólfur Guðmundsson 1958, Mosvallahr. 1 ár
Eyjólfur Kristjánsson 1929, Álftanesshr. 1 ár
Eyjólfur Magnússon 1942, Seltjarnarnesshr. 1 ár
Eyjólfur Rósmundsson 1955, Seltjarnarnesshr. 3 ár
Eyjólfur S. Þorvaldsson 1901, Þingeyrarhr. 1 ár
Eyrún Guðbjörnsdóttir 1952, Suðureyrarhr. 2 ár
Eyrún Hafdís Kjartansdóttir 1960, Súðavíkurhr. 1 ár
Eyrún Ósk Kristjánsdóttir 1934, Suðureyrarhr. 2 ár
Eyrún Ósk Sæmundsdóttir 1957, Hvólhr. 1 ár
Eyrún Ösp Ingólfssdóttir 1974, Vatnsleysustrandarhr. 1 ár
Eypór Eðvarðsson 1967, Suðureyrarhr. 1 ár
Fanney Karlsdóttir 1965, Hólsh. 1 ár
Fanney Sif Gísladóttir 1967, Rauðasandsh. 1 ár
Ferdinand Ómarsson 1961, Álftanesshr. 1 ár
Filippía Bjarnadóttir 1902, Suðurfjarðahr. 1 ár
Filippía Guðrún Kristinsdóttir 1951, Arnarnesshr. 3 ár
Filippus Magnúss. Gunnlaugsson 1905, Hrófbergsh. 2 ár
Filippus Sæberg Þórðarson 1934, Seltjarnarnesshr. 2 ár
Finn A. Jensen (Finnur Agnar Karlsson) 1941, Seltjarn.hr. 1 ár
Finnbjörn Bjarnason 1950, Suðurfjarðahr. 1 ár
Finnbjörn Hvanndal Magnússon 1956, Rosmhvalanesshr. 2 ár
Finnbogi Ásgeir Ásgeirsson 1945, Seltjarnarnesshr. 2 ár
Finnbogi Bjarnason 1946, Suðurfjarðahr. 1 ár
Finnbogi Helgi Snæbjörnsson 1975, Rauðasandsh. 2 ár
Finnbogi Jakobsson 1941, Hólsh. 1 ár
Finnbogi Jónasson 1924, Mýrahr. 1 ár
Finnbogi Jónsson 1950, Múlahr. 3 ár
Finnbogi Júlíus Lárusson 1902, Þingeyrarhr. 2 ár

Nemendaskrá í stafrófsröð

Finnbogi Kristjánsson 1958, Mýrahr. 4 ár
Finnbogi Rafn Sveinbjarnarson 1905, Auðkúluhr. 1 ár
Finnbogi Þorláksson 1957, Seltjarnarnesshr. 2 ár
Finney Finnbogadóttir 1944, Eyrarhr. 1 ár
Finney Ingibjörg Sölvadóttir 1936, Mosvallahr. 1 ár
Finnjón Mósesson 1896, Mýrahr. 2 ár
Finnur Hafsteinn Guðmundsson 1926, Mýrahr. 2 ár
Finnur Karl Jónsson 1898, Skarðsstrandarhr. 1 ár
Finnur Torfi Guðmundsson 1945, Mosvallahr. 2 ár
Finnur Torfi Hjörleifsson 1936, Mosvallahr. 2 ár
Finnur Þór Halldórsson 1971, Eyrarhr. 1 ár
Fjalar Guðmundss 1959, Súðavíkurhr. 1 ár
Fjalar Gunnarsson 1959, Súðavíkurhr. 2 ár
Fjóla Haraldsdóttir 1926, Mýrahr. 1 ár
Fjóla Ingvarsdóttir 1975, Suðureyrarhr. 1 ár
Fjóla Pétursdóttir 1957, Hólsh. 1 ár
Fr. Hjörtur Hinriksson 1904, Mosvallahr. 1 ár
Freydís J. Freysteinsdóttir 1966, Álftanesshr. 3 ár
Freyja Valgeirsdóttir 1957, Rauðasandsh. 1 ár
Friðbert G. Pálsson 1951, Suðureyrarhr. 3 ár
Friðbert Jónasson 1945, Suðureyrarhr. 2 ár
Friðbert Páll Njálsson 1940, Suðureyrarhr. 2 ár
Friðbert Traustason 1954, Mosvallahr. 2 ár
Friðbjört Gunnarsdóttir 1969, Mosvallahr. 3 ár
Friðdóra Gísladóttir 1917, Mýrahr. 1 ár
Friðfinnur Hjörtur Hinriksson 1904, Mosvallahr. 1 ár
Friðgeir Eiríksson 1921, Þingeyrarhr. 1 ár
Friðgeir Örn Hrólfsson 1943, Eyrarhr. 1 ár
Friðgerður Björk Friðgeirsdóttir 1946, Rauðasandsh. 2 ár
Friðgerður Sigríð Baldvinsdóttir 1955, Súðavíkurhr. 2 ár
Friðjón Hjörleifsson 1917, Akrahr. 2 ár
Friðjón Sigurður Valdimar Viggósson 1953, Rauðasandsh. 2 ár
Friðrik Benónýsson 1892, Þingeyrarhr. 2 ár
Friðrik Brynjólfsson 1923, Þingeyrarhr. 1 ár
Friðrik Einarsson Hafberg 1949, Mosvallahr. 2 ár
Friðrik Hrafn Jónsson 1964, Seltjarnarnesshr. 2 ár
Friðrik Ingólfur Helgason 1913, Geiradalsh. 2 ár
Friðrik Weisshappel Jónsson 1967, Seltjarnarnesshr. 2 ár
Friðrik Þór Friðriksson 1961, Rosmhvalanesshr. 1 ár
Friðrik Þór Steindórsson 1973, Tálknafjarðarhr. 2 ár
Friðbjófur Halldór Torfason 1927, Seltjarnarnesshr. 1 ár
Fríða Björk Gunnarsdóttir 1956, Suðurfjarðahr. 2 ár
Fríða Regína Höskuldsdóttir 1949, Þingeyrarhr. 2 ár
Fríður Bára Valgeirsdóttir 1965, Suðureyrarhr. 1 ár
Fríður Guðmundsdóttir 1941, Mýrahr. 2 ár
Fróði Jóhannsson 1945, Mosfellssveit 1 ár
Gabríela Jóhannesdóttir 1916, Eyrarhr. 1 ár
Gabríella Elísabet Þorbergsdóttir 1962, Seyðisfjarðarhr. 1 ár
Garðar Garðarsson 1953, Rosmhvalanesshr. 3 ár
Garðar Garðarsson Viborg 1951, Holtsh. 2 ár
Garðar Haukdal Guðmundsson 1918, Mýrahr. 1 ár
Garðar Helgi Guðmundsson 1945, Mosvallahr. 2 ár
Garðar Jónsson 1917, Þingeyrarhr. 2 ár
Garðar Smári Vestfjörð 1958, Eyrarhr. 3 ár
Garðar Þór Hilmarsson 1966, Álftanesshr. 1 ár
Gaukur Gunnarsson 1964, Seltjarnarnesshr. 1 ár
Gauti Ólafsson 1964, Seltjarnarnesshr. 1 ár
Geir Brynjar Aðalsteinsson 1959, Þingeyrarhr. 3 ár
Geir Garðarsson Waage 1950, Seltjarnarnesshr. 3 ár
Geir Gestsson 1919, Rauðasandsh. 2 ár
Geir Guðmundur Garðarsson 1945, Rosmhvalanesshr. 1 ár
Geirlaug Skaptadóttir 1927, Seltjarnarnesshr. 1 ár
Geirprúður Svava Valdímarsdóttir 1923, Suðureyrarhr. 2 ár
Georg Kristinn Lárusson 1959, Mosvallahr. 1 ár
Georg Már Sverrisson 1956, Seltjarnarnesshr. 1 ár
Gerður Antonsdóttir Ringsted 1964, Hrafnagilsh. 2 ár
Gerður Hannesdóttir 1941, Hrafnagilsh. 1 ár
Gerður Matthíasdóttir 1949, Þingeyrarhr. 3 ár
Gerður Ragna Garðarsdóttir 1958, Súðavíkurhr. 2 ár
Gerður Sigurðardóttir 1961, Vopnafjarðarhr. 2 ár
Gerður Sigurðardóttir 1966, Vatnsleysustrandarhr. 2 ár
Gestur Arnarson 1956, Seltjarnarnesshr. 1 ár
Gestur Bjarnason 1962, Suðurfjarðahr. 1 ár
Gestur Halldórsson 1959, Suðurfjarðahr. 1 ár
Gestur Ingvi Kristinsson 1935, Þingeyrarhr. 1 ár
Gestur Matthíasson 1961, Vallnahr. 1 ár
Gestur Oddfinnur Gestsson 1895, Mýrahr. 2 ár
Gestur Yngvi Kristinsson 1935, Þingeyrarhr. 1 ár
Gizur Ísleifur Helgason 1942, Seltjarnarnesshr. 1 ár
Gísli Sigrún Vigfúsdóttir 1946, Hrafnagilsh. 1 ár
Gísli Br. Jónsson 1923, Eyrarhr. 1 ár
Gísli Brynjólfur Jónsson 1923, Eyrarhr. 1 ár
Gísli Böðvarsson 1931, Mýrahr. 2 ár
Gísli E. Jóhannsson 1943, Vatnsleysustrandarhr. 1 ár
Gísli Eiríksson 1944, Seltjarnarnesshr. 2 ár
Gísli Erlingur Kristinsson 1938, Þingeyrarhr. 3 ár
Gísli Guðmundsson 1919, Mýrahr. 4 ár
Gísli Gunnarsson 1967, Álftanesshr. 1 ár
Gísli H. Erlendsson 1906, Þingeyrarhr. 1 ár
Gísli Jens Friðjónsson 1947, Seltjarnarnesshr. 2 ár
Gísli Jónsson 1945, Hrafnagilsh. 1 ár
Gísli Karlsson 1955, Seltjarnarnesshr. 1 ár
Gísli Kristjánsson 1901, Mýrahr. 2 ár
Gísli Maack 1953, Seltjarnarnesshr. 1 ár
Gísli Matthías Eyjólfsson 1955, Rosmhvalanesshr. 1 ár
Gísli Matthíasson 1962, Suðurfjarðahr. 1 ár
Gísli Rafn Guðfinnsson 1959, Vatnsleysustrandarhr. 1 ár
Gísli Ragnar Bjarnason 1964, Suðurfjarðahr. 2 ár
Gísli Stefán Karlsson 1959, Seltjarnarnesshr. 2 ár
Gísli Vilhjálmur Gíslason 1928, Vestmannaeyjar 1 ár
Gísli Þór Þorgeirsson 1944, Rauðasandsh. 2 ár
Gísli Þór Þórhallsson 1962, Rosmhvalanesshr. 1 ár
Gísli Þórlausur Gilsson 1884, Mýrahr. 1 ár
Gíslína Matthildur Gestsdóttir 1951, Þingeyrarhr. 1 ár
Gratíana Sigríður Jörundsdóttir 1905, Mýrahr. 1 ár
Grettir Örn Frímansson 1952, Hrafnagilsh. 1 ár
Gréta Jóakimsdóttir 1948, Eyrarhr. 2 ár
Gréta Ólafía Margrét Njálisdóttir 1942, Suðureyrarhr. 1 ár
Gréta Ólafsdóttir 1953, Seltjarnarnesshr. 1 ár
Gréta S Guðmundsdóttir 1961, Mosvallahr. 2 ár
Gréta Sturludóttir 1944, Mosvallahr. 2 ár
Grétar Berg Hallsson 1947, Hrafnagilsh. 1 ár
Grétar Geir Guðmundsson 1946, Súðavíkurhr. 2 ár
Grétar Guðmundsson 1946, Álftanesshr. 1 ár
Grétar Haraldsson 1938, Seltjarnarnesshr. 1 ár
Grétar Kristinn Hermann Sívertsen 1931, Sléttuhr. 2 ár
Grétar Kristjánsson 1965, Seltjarnarnesshr. 1 ár
Grétar Ragnarsson 1933, Þingeyrarhr. 2 ár
Grétar Róbert Haraldsson 1940, Seltjarnarnesshr. 1 ár
Grétar Snær Hjartarson 1937, Mosvallahr. 2 ár
Grétar Þór Björgvinsson 1964, Mosvallahr. 1 ár
Grétar Þór Guðjónsson 1965, Suðureyrarhr. 1 ár
Grétar Þórðarson 1939, Eyrarhr. 2 ár
Grétar Örn Antonsson 1952, Seltjarnarnesshr. 1 ár
Grímur Grímsson 1903, Geiradalsh. 2 ár
Grímur Valdimarsson 1943, Seltjarnarnesshr. 1 ár
Gróa Ágústa Guðmundsdóttir 1891, Þingeyrarhr. 1 ár
Gróa Ásmundsdóttir 1910, Akranesh. 1 ár
Gróa Bjarnadóttir 1958, Þingeyrarhr. 2 ár
Gróa Guðmunda Haraldsdóttir 1961, Mosvallahr. 2 ár
Gróa Ólafsdóttir 1934, Tálknafjarðarhr. 1 ár
Gróa Þórarinsdóttir 1949, Tálknafjarðarhr. 2 ár
Gróa Þórdís Þórðardóttir 1961, Suðurfjarðahr. 1 ár
Guðbergur Þór Garðarsson 1961, Eyrarhr. 1 ár
Guðbergur Auðunsson 1942, Seltjarnarnesshr. 1 ár
Guðbergur Bergsson 1932, Grindavíkurhr. 2 ár
Guðbergur Davíðsson 1896, Mýrahr. 1 ár
Guðbergur Finnbogason 1919, Dalahr. 1 ár
Guðbergur Finnbogson 1919, Dalahr. 1 ár
Guðbjarni Karlsson 1972, Suðureyrarhr. 1 ár
Guðbjartur Ástráður Ólafsson 1948, Rauðasandsh. 1 ár
Guðbjartur Bergur Torfason 1937, Mýrahr. 1 ár

Nemendaskrá í stafrófsröð

Guðbjartur Einarsson 1941, Rauðasandsh. 1 ár
Guðbjartur Guðbjartsson 1964, Seltjarnarnessh. 1 ár
Guðbjartur Ingi Bjarnason 1949, Suðurfjarðarh. 1 ár
Guðbjartur Kristján Greipsson 1957, Mosvallahr. 1 ár
Guðbjartur Sturluson 1943, Mosvallahr. 2 ár
Guðbjörg Arnardóttir 1976, Rauðasandsh. 1 ár
Guðbjörg Elsa Kristinsdóttir 1927, Þingeyrarh. 2 ár
Guðbjörg Elsie Einarisdóttir 1957, Vatnsleysustrandarh. 2 ár
Guðbjörg Friðbjófsdóttir 1941, Rauðasandsh. 1 ár
Guðbjörg Guðmundsdóttir 1910, Mýrahr. 2 ár
Guðbjörg Guðmundsdóttir 1913, Mýrahr. 2 ár
Guðbjörg Hrefna Eiríksdóttir 1957, Vatnsleysustrandarh. 1 ár
Guðbjörg Hringisdóttir 1955, Mosvallahr. 1 ár
Guðbjörg Hugrún Björnsdóttir 1951, Mýrahr. 2 ár
Guðbjörg Jóhanna Vagnsdóttir 1935, Rauðasandsh. 1 ár
Guðbjörg Jónsdóttir 1973, Suðureyrarh. 1 ár
Guðbjörg Karlsdóttir 1940, Reykhólahr. 1 ár
Guðbjörg Lovísa Ólafsdóttir 1889, Þingeyrarh. 2 ár
Guðbjörg Magnúsdóttir 1942, Rauðasandsh. 1 ár
Guðbjörg Ragnarsdóttir 1943, Seltjarnarnessh. 1 ár
Guðbjörg Sigurðardóttir 1938, Rauðasandsh. 1 ár
Guðbjörg Sigurðardóttir 1951, Mýrahr. 1 ár
Guðbjörg Skarphéðinsdóttir 1956, Þingeyrarh. 1 ár
Guðbjörn Arngrímsson 1949, Þóroddsstaðahr. 1 ár
Guðbjörn Axelsson 1934, Arnarnessh. 2 ár
Guðbjörn Björnsson 1927, Suðureyrarh. 1 ár
Guðbjörn Helgi Ásbjörnsson 1946, Vatnsleysustrandarh. 2 ár
Guðbjörn Páll Sölvason 1945, Mosvallahr. 2 ár
Guðbrandur Stefánsson 1932, Þingeyrarh. 1 ár
Guðfinna Arnfinnsdóttir 1899, Mýrahr. 1 ár
Guðfinna Ásta Sigmundsdóttir 1931, Eyrarh. 2 ár
Guðfinna Bergbóra Þorleifsd. 1940, Vatnsleysustrandarh. 2 ár
Guðfinna Elísabet Benjamínsdóttir 1933, Grunnavíkurh. 1 ár
Guðfinna Inga Eydal 1946, Hrafnagilsh. 1 ár
Guðfinna Jónsdóttir 1930, Rosmhvalanessh. 1 ár
Guðfinna Kristjánsdóttir 1931, Suðureyrarh. 2 ár
Guðfinna Sigríður Sigurðardóttir 1949, Þingeyrarh. 1 ár
Guðfinna Steinunn Guðmundsdóttir 1891, Mýrahr. 1 ár
Guðfinnur Davíð Pálsson 1950, Rauðasandsh. 1 ár
Guðfríður Ólafsdóttir 1946, Seltjarnarnessh. 1 ár
Guðgeir Björnsson 1954, Eiðahr. 1 ár
Guðjón Ágúst Jónsson 1944, Eyrarh. 1 ár
Guðjón Daníel Jósefsson 1909, Þverárh. 2 ár
Guðjón Eliásson 1917, Mosvallahr. 2 ár
Guðjón Finnur Davíðsson 1891, Mýrahr. 1 ár
Guðjón Guðmundsson 1898, Mýrahr. 2 ár
Guðjón Guðmundsson 1954, Mosvallahr. 2 ár
Guðjón Guðmundsson 1962, Suðurfjarðarh. 1 ár
Guðjón Ingi Sigurðsson 1961, Rosmhvalanessh. 1 ár
Guðjón Jóhann Jensson 1946, Seltjarnarnessh. 1 ár
Guðjón Jónsson 1956, Nauteyrarh. 2 ár
Guðjón Marías Sigurðsson 1893, Mýrahr. 2 ár
Guðjón Sturla Halldórsson 1974, Seltjarnarnessh. 1 ár
Guðjón Vilhelm Jóhannesson 1972, Vatnsleysustrandarh. 1 ár
Guðjón Þorgils Kristjánsson 1948, Eyrarh. 1 ár
Guðjón Örn Kristjánsson 1922, Þingeyrarh. 1 ár
Guðlaug Adólfsdóttir 1963, Seltjarnarnessh. 1 ár
Guðlaug Ásta Stefánsdóttir 1947, Hrafnagilsh. 2 ár
Guðlaug Helga Jónasdóttir 1971, Strandarh. 2 ár
Guðlaug Hrönn Kristjánsdóttir 1956, Suðurfjarðarh. 2 ár
Guðlaug María Bjarnadóttir 1955, Hrafnagilsh. 1 ár
Guðlaugur B. Rósinkransson 1903, Mosvallahr. 2 ár
Guðlaugur Pálsson 1966, Seltjarnarnessh. 1 ár
Guðlaugur Rúnarsson 1963, Suðureyrarh. 1 ár
Guðlaugur Vigfússon 1896, Svalbarðsstrandarh. 1 ár
Guðm. Gíslason Hagalín 1898, Þingeyrarh. 1 ár
Guðm. Hagal. Guðmundsson 1896, Mýrahr. 2 ár
Guðm. Haukdal Guðms.(Ágústss.)211214- 1914, Mýrahr. 1 ár
Guðm. Haukdal Guðmundss.(Ágústss.) 1914, Mýrahr. 1 ár
Guðmann Sigurður Jóhannesson 1959, Kirkjuhvammsh. 1 ár
Guðmunda Birna Haukdal Garðarsd. 1944, Seltjarnarnessh. 1 ár
Guðmunda Björk Óskarsdóttir 1954, Grindavíkurh. 1 ár
Guðmunda Jóna Pétursdóttir 1958, Eyrarh. 2 ár
Guðmunda Jónína Sigurðardóttir 1951, Tálknafjarðarh. 1 ár
Guðmunda Kristjana Guðnadóttir 1944, Grímsneshr. 1 ár
Guðmunda María Tómasdóttir 1945, Þingeyrarh. 1 ár
Guðmunda Sjöfn Sölvadóttir 1952, Mosvallahr. 2 ár
Guðmundur A. Arnfinnsson 1907, Mýrahr. 1 ár
Guðmundur Andrés Jónsson 1966, Álftanessh. 2 ár
Guðmundur Árnason 1948, Þingeyrarh. 2 ár
Guðmundur Árnason 1953, Seltjarnarnessh. 1 ár
Guðmundur Ásbj. Ásbjörnsson 1958, Vatnsleysustrandarh. 1 ár
Guðmundur Ásgeirsson 1947, Vatnsleysustrandarh. 2 ár
Guðmundur Baldur Sigurgeirsson 1941, Hólsh. 1 ár
Guðmundur Barker 1960, Seltjarnarnessh. 1 ár
Guðmundur Bernharðsson 1899, Mýrahr. 2 ár
Guðmundur Bjarni Guðbjarnarson 1940, Seltjarnarnessh. 1 ár
Guðmundur Bjarni Guðbjarnason 1940, Seltjarnarnessh. 1 ár
Guðmundur Bjarni Kristjánsson 1934, Mýrahr. 1 ár
Guðmundur Björn Haraldsson 1953, Mosvallahr. 1 ár
Guðmundur Borgar Baldursson 1970, Sandvíkurh. 1 ár
Guðmundur Daði Ágústsson 1956, Seltjarnarnessh. 1 ár
Guðmundur Daníel Magnússon 1960, Súðavíkurh. 3 ár
Guðmundur Einar Jónsson 1960, Mosvallahr. 2 ár
Guðmundur Einarsson 1969, Akranesh. 2 ár
Guðmundur Eiríksson 1886, Seltjarnarnessh. 2 ár
Guðmundur Eiríksson 1944, Þingeyrarh. 2 ár
Guðmundur Eyjólfsson 1941, Hólsh. 1 ár
Guðmundur Finnsson 1956, Rosmhvalanessh. 2 ár
Guðmundur Friðfinnsson 1910, Þingeyrarh. 1 ár
Guðmundur Friðriksson 1954, Suðurfjarðarh. 2 ár
Guðmundur G. Guðmundsson 1952, Þingeyrarh. 1 ár
Guðmundur Gilsson 1902, Mýrahr. 1 ár
Guðmundur Gíslason 1910, Mýrahr. 2 ár
Guðmundur Gísli Sigurðsson 1965, Norðfjarðarh. 2 ár
Guðmundur Grétar Guðmundsson 1952, Þingeyrarh. 1 ár
Guðmundur Guðlaugsson 1900, Geiradalsh. 2 ár
Guðmundur Guðlaugsson 1931, Tálknafjarðarh. 3 ár
Guðmundur Guðmundsson 1893, Þingeyrarh. 2 ár
Guðmundur Guðmundsson 1889, Mosvallahr. 2 ár
Guðmundur Guðmundsson 1935, Álftanessh. 1 ár
Guðmundur Guðni Kristjánsson 1893, Mýrahr. 1 ár
Guðmundur H. Oddsson 1911, Hólsh. 1 ár
Guðmundur H. Oddsson 1911, Suðurfjarðarh. 1 ár
Guðmundur Hafsteinn Friðgeirsson 1944, Rauðasandsh. 1 ár
Guðmundur Hagalín Guðjónsson 1927, Leirár- og Melahr. 1 ár
Guðmundur Halldór Sigmundsson 1945, Suðureyrarh. 2 ár
Guðmundur Hannes Jónsson 1953, Seltjarnarnessh. 1 ár
Guðmundur Hauksson 1954, Mýrahr. 1 ár
Guðmundur Helgi Gíslason 1941, Mosvallahr. 1 ár
Guðmundur Helgi Guðmundsson 1897, Mýrahr. 2 ár
Guðmundur Hjálmtýsson 1951, Suðurfjarðarh. 1 ár
Guðmundur Ingólfsson 1943, Seltjarnarnessh. 1 ár
Guðmundur Ingvar Guðmundsson 1945, Seltjarnarnessh. 1 ár
Guðmundur J. Tómasson 1954, Seltjarnarnessh. 1 ár
Guðmundur J.D. Marsellíusson 1927, Eyrarh. 1 ár
Guðmundur Jens Bjarnason 1910, Mýrahr. 1 ár
Guðmundur Jens Knúttsson 1955, Rosmhvalanessh. 2 ár
Guðmundur Jensson 1898, Mosvallahr. 1 ár
Guðmundur Jóhann Óskarsson 1936, Seltjarnarnessh. 1 ár
Guðmundur Jóhannes Tómasson 1954, Seltjarnarnessh. 1 ár
Guðmundur Jón Hafsteinsson 1967, Akranesh. 2 ár
Guðmundur Jón Helgason 1953, Seltjarnarnessh. 1 ár
Guðmundur Jón Matthíasson 1959, Þingeyrarh. 1 ár
Guðmundur Jón Vilhjálmsson 1946, Seltjarnarnessh. 1 ár
Guðmundur Jónas Kristjánsson 1949, Mosvallahr. 2 ár
Guðmundur Jónatan Kristjánsson 1929, Stokkseyrarh. 1 ár
Guðmundur Jónsson 1897, Eyrarh. 1 ár
Guðmundur Jónsson 1899, Mýrahr. 1 ár
Guðmundur Jónsson 1924, Mýrahr. 2 ár
Guðmundur Jónsson 1929, Mosvallahr. 1 ár
Guðmundur Jónsson 1954, Tálknafjarðarh. 2 ár

Nemendaskrá í stafrófsröð

Guðmundur Jósteynsson 1960, Rosmhvalanesshr. 1 ár
Guðmundur Júní Proppé 1948, Þingeyrarhr. 3 ár
Guðmundur Jörundsson 1950, Súðavíkurr. 2 ár
Guðmundur Karl Jónsson 1940, Seltjarnarnesshr. 1 ár
Guðmundur Karl Sveinsson 1941, Hvanneyrarhr. 1 ár
Guðmundur Karl Sveinsson 1941, Seltjarnarnesshr. 1 ár
Guðmundur Konráðsson 1965, Mosvallahr. 1 ár
Guðmundur Kr. Ásvaldsson 1962, Mýrahr. 1 ár
Guðmundur Kr. Ragnarsson 1965, Álftanesshr. 3 ár
Guðmundur Kristinn Ásgrímsson 1970, Seltjarnarnesshr. 1 ár
Guðmundur Kristinn Ásvaldsson 1962, Mýrahr. 1 ár
Guðmundur Kristinn Bernóússon 1948, Hólsh. 1 ár
Guðmundur Kristinsson 1959, Suðurfjarðahr. 1 ár
Guðmundur Kristján Eyjólfsson 1945, Seltjarnarnesshr. 1 ár
Guðmundur Kristján Kristjánsson 1944, Mosvallahr. 2 ár
Guðmundur Kristján Þórðarson 1959, Suðurfjarðahr. 3 ár
Guðmundur Lárússon 1945, Seltjarnarnesshr. 2 ár
Guðmundur Magnús Marteinsson 1937, Seltjarnarnesshr. 1 ár
Guðmundur Magnússon 1922, Akranesh. 2 ár
Guðmundur Magnússon 1951, Seltjarnarnesshr. 1 ár
Guðmundur Ólafsson 1893, Þingeyrarhr. 2 ár
Guðmundur Ólafsson 1938, Seltjarnarnesshr. 1 ár
Guðmundur Ólafur Hafsteinsson 1955, Seltjarnarnesshr. 1 ár
Guðmundur Óskar Hermannsson 1950, Suðureyrarhr. 3 ár
Guðmundur Óskar Ólafsson 1933, Mosvallahr. 2 ár
Guðmundur Páll Skúlason 1967, Þóroddsstaðahr. 1 ár
Guðmundur Pálmason 1947, Mosvallahr. 1 ár
Guðmundur Pálmason 1947, Súðavíkurr. 1 ár
Guðmundur Pétur Arnoldsson 1945, Sandvíkurhr. 1 ár
Guðmundur R. Guðmundsson 1967, Álftanesshr. 3 ár
Guðmundur Ragnarsson 1930, Auðkúluhr. 1 ár
Guðmundur Reynir Jósteynsson 1960, Rosmhvalanesshr. 1 ár
Guðmundur Rúnar Bragason 1955, Álftanesshr. 1 ár
Guðmundur Rúnar Bragason 1955, Þingeyrarhr. 2 ár
Guðmundur S. Jónsson 1920, Mýrahr. 1 ár
Guðmundur Sigurður Jónsson 1920, Mýrahr. 1 ár
Guðmundur Sigurður Samúelsson 1941, Auðkúluhr. 2 ár
Guðmundur Sigurvínsson 1953, Mýrahr. 4 ár
Guðmundur Skúlason 1930, Mosvallahr. 3 ár
Guðmundur Stefánsson 1917, Þingeyrarhr. 1 ár
Guðmundur Steinarr Gunnarsson 1933, Mosvallahr. 1 ár
Guðmundur Sævar Guðjónsson 1948, Rauðasandsh. 1 ár
Guðmundur Tulinius 1943, Hrafnagilsh. 1 ár
Guðmundur Valdemarsson 1932, Hrófbergsh. 2 ár
Guðmundur Valgeir Magnússon 1957, Mosvallahr. 1 ár
Guðmundur Valgeir Magnússon 1968, Mosvallahr. 1 ár
Guðmundur Þ. Guðmundsson 1904, Mýrahr. 1 ár
Guðmundur Þorgils Þorkelsson 1955, Vatnsleysustrandahr. 1 ár
Guðmundur Þorkelsson 1912, Reykjarfjarðahr. 2 ár
Guðmundur Þorkelsson 1970, Ölfush. 1 ár
Guðmundur Ægir Aðalsteinsson 1941, Seltjarnarnesshr. 1 ár
Guðmundur Örvar Bergþórsson 1970, Seltjarnarnesshr. 1 ár
Guðni Albert Einarsson 1954, Suðureyrarhr. 2 ár
Guðni Falur Stefánsson 1963, Seltjarnarnesshr. 1 ár
Guðni Jóhannes Hjaltason Ragnarsson 1929, Mýrahr. 1 ár
Guðni Rúnar Halldórsson 1954, Seltjarnarnesshr. 3 ár
Guðni Sv. Ágústsson 1922, Mýrahr. 1 ár
Guðný Albertsdóttir 1952, Álftanesshr. 1 ár
Guðný Anna Annasdóttir 1958, Eyrarhr. 1 ár
Guðný Annasdóttir 1958, Eyrarhr. 1 ár
Guðný Ágústa Skúladóttir 1963, Mýrahr. 3 ár
Guðný Ásta Ottesen 1951, Ölfush. 3 ár
Guðný Elvarsdóttir 1961, Grindavíkurr. 1 ár
Guðný Erla Waage 1944, Rauðasandsh. 1 ár
Guðný Guðnadóttir 1937, Suðureyrarhr. 1 ár
Guðný Jensína Gílsdóttir 1891, Mýrahr. 1 ár
Guðný Kristinsdóttir 1914, Mýrahr. 2 ár
Guðný Kristjánsdóttir 1952, Mýrahr. 3 ár
Guðný Magnúsdóttir 1969, Mosvallahr. 2 ár
Guðný Margrét Kristjánsdóttir 1968, Mosvallahr. 2 ár
Guðný Sigríður Þórðardóttir 1944, Eyrarhr. 2 ár
Guðný Styrmsdóttir 1946, Hrafnagilsh. 1 ár
Guðráður Jóhann Grímur Sigurðsson 1911, Þingeyrarhr. 2 ár
Guðríður Guðbjartsdóttir 1946, Suðurfjarðahr. 1 ár
Guðríður Guðmundsdóttir 1957, Mýrahr. 3 ár
Guðríður Marta Guðmundsd. 1973, Vatnsleysustrandahr. 1 ár
Guðríður S. Jónsdóttir 1932, Rosmhvalanesshr. 1 ár
Guðríður Sigurðardóttir 1935, Seltjarnarnesshr. 1 ár
Guðríður Sveinsdóttir 1898, Þingeyrarhr. 1 ár
Guðrún (Jóna G.) Jónsdóttir 1892, Mýrahr. 1 ár
Guðrún Alda Kristinsdóttir 1937, Rosmhvalanesshr. 2 ár
Guðrún Andrésdóttir 1932, Hrófbergsh. 2 ár
Guðrún Anna Kristjánsdóttir 1931, Grímsey 1 ár
Guðrún Arna Arngrímsdóttir 1959, Mýrahr. 1 ár
Guðrún Arnardóttir 1952, Húsavíkurr. 1 ár
Guðrún Arnardóttir 1952, Seltjarnarnesshr. 1 ár
Guðrún Arnardóttir 1952, Suðurfjarðahr. 1 ár
Guðrún Ágústa Ívarsdóttir 1890, Mýrahr. 2 ár
Guðrún Ágústa Sigurðardóttir 1938, Rosmhvalanesshr. 2 ár
Guðrún Ágústína Eyjólfsdóttir 1893, Mosvallahr. 1 ár
Guðrún Ása Þorsteinsdóttir 1943, Rauðasandsh. 1 ár
Guðrún Ásbjörnsdóttir 1945, Vatnsleysustrandahr. 2 ár
Guðrún Ásdís Hafliðadóttir 1936, Seltjarnarnesshr. 1 ár
Guðrún Ásgerður Sigurvinsdóttir 1956, Hólsh. 1 ár
Guðrún Ásta Guðjónsdóttir 1963, Suðureyrarhr. 1 ár
Guðrún Benjamínsdóttir 1973, Rauðasandsh. 2 ár
Guðrún Birna Árnadóttir 1942, Seltjarnarnesshr. 1 ár
Guðrún Bjarnadóttir 1905, Suðurfjarðahr. 1 ár
Guðrún Bjarnadóttir 1959, Presthólah. 2 ár
Guðrún Bjarney Guðmundsdóttir 1971, Mýrahr. 1 ár
Guðrún Blöndal 1941, Seltjarnarnesshr. 1 ár
Guðrún Böðvarsdóttir 1955, Mýrahr. 3 ár
Guðrún Eggerts Gunnarsdóttir 1949, Suðurfjarðahr. 1 ár
Guðrún Einarsdóttir 1894, Mýrahr. 1 ár
Guðrún Elísa Högnadóttir 1954, Eyrarhr. 2 ár
Guðrún Elísabet Jensdóttir 1960, Álftanesshr. 2 ár
Guðrún Elsa Kristjánsdóttir 1937, Mýrahr. 1 ár
Guðrún Friðriksdóttir 1894, Mýrahr. 1 ár
Guðrún Friðriksdóttir 1942, Súðavíkurr. 2 ár
Guðrún Friðriksdóttir Ryden 1894, Mýrahr. 1 ár
Guðrún Garðarsdóttir 1946, Rosmhvalanesshr. 2 ár
Guðrún Gísladóttir 1886, Mýrahr. 1 ár
Guðrún Gísladóttir 1916, Mýrahr. 1 ár
Guðrún Guðfinna Jónsdóttir [Edda] 1923, Suðureyrarhr. 2 ár
Guðrún Guðjónsdóttir 1920, Mýrahr. 2 ár
Guðrún Guðjónsdóttir 1956, Hrafnagilsh. 1 ár
Guðrún Guðmunda Pálsdóttir 1950, Mýrahr. 2 ár
Guðrún Hafdís Bjarnadóttir 1963, Þingeyrarhr. 1 ár
Guðrún Hafdís Eiríksdóttir 1957, Álftanesshr. 1 ár
Guðrún Hafstein Þórðardóttir 1939, Eyrarhr. 1 ár
Guðrún Halldóra Guðmundsdóttir 1948, Rauðasandsh. 1 ár
Guðrún Hermannsdóttir 1891, Mýrahr. 1 ár
Guðrún Hjartardóttir 1966, Seltjarnarnesshr. 2 ár
Guðrún Hulda Jónsdóttir 1923, Þingeyrarhr. 1 ár
Guðrún Ingibjörg Halldórsdóttir 1949, Suðurfjarðahr. 1 ár
Guðrún Íris Hreinsdóttir 1973, Auðkúluhr. 1 ár
Guðrún Jóakims Karlsdóttir 1945, Eyrarhr. 1 ár
Guðrún Jóna Jónsdóttir 1938, Suðurfjarðahr. 2 ár
Guðrún Jóna Kristjánsdóttir 1949, Mýrahr. 2 ár
Guðrún Jónsdóttir 1902, Mosvallahr. 2 ár
Guðrún Jónsdóttir 1922, Mosvallahr. 2 ár
Guðrún Jónsdóttir 1938, Mosvallahr. 2 ár
Guðrún Jónsdóttir 1940, Mosvallahr. 2 ár
Guðrún Jónsdóttir 1970, Mosvallahr. 2 ár
Guðrún K. Sigurðardóttir 1943, Hrafnagilsh. 1 ár
Guðrún Karlsdóttir 1945, Eyrarhr. 1 ár
Guðrún Kristín Jóhannesdóttir 1950, Suðureyrarhr. 1 ár
Guðrún Kristjánsdóttir 1892, Mýrahr. 2 ár
Guðrún Magnúsdóttir 1924, Akranesh. 2 ár
Guðrún Magnúsdóttir 1971, Vestmannaeyjar 1 ár
Guðrún Margrét Kjartansdóttir 1973, Seltjarnarnesshr. 1 ár
Guðrún Margrét Sigurbjörnsdóttir 1953, Seltjarnarnesshr. 1 ár

Nemendaskrá í stafrófsröð

Guðrún María Harðardóttir 1950, Seltjarnarnesshr. 1 ár
Guðrún Markúsdóttir 1920, Þingeyrarhr. 2 ár
Guðrún Olga Árnadóttir 1972, Borgarhr. 1 ár
Guðrún Ólafsdóttir 1944, Þingeyrarhr. 2 ár
Guðrún Ólafsdóttir 1961, Álftanesshr. 2 ár
Guðrún Ólöf Mikkaelsdóttir 1951, Mosvallahr. 2 ár
Guðrún Ósk Þórðardóttir 1972, Borgarhr. 1 ár
Guðrún Pálsdóttir 1921, Eyrarhr. 2 ár
Guðrún Pálsdóttir 1950, Mýrah. 1 ár
Guðrún Pétursdóttir 1968, Álftanesshr. 1 ár
Guðrún R. Hagalínsdóttir 1953, Mosvallahr. 1 ár
Guðrún Ragna Emilsdóttir 1965, Mosvallahr. 1 ár
Guðrún Ragnheiður Hagalínsdóttir 1952, Mosvallahr. 1 ár
Guðrún Ragnheiður Hagalínsdóttir 1953, Mosvallahr. 1 ár
Guðrún Rakel Brynjólfssdóttir 1970, Mosvallahr. 2 ár
Guðrún S. Sigurðardóttir 1943, Seltjarnarnesshr. 1 ár
Guðrún Sif Jónsdóttir 1944, Vatnsleysustrandarhr. 2 ár
Guðrún Sigríður Bjarnadóttir 1957, Þingeyrarhr. 2 ár
Guðrún Sigríður Egilsdóttir 1948, Suðureyrarhr. 2 ár
Guðrún Sigríður Kristjánsdóttir 1948, Akranesh. 2 ár
Guðrún Sigurbjört Eggertsdóttir 1966, Mosvallahr. 1 ár
Guðrún Sigurðardóttir 1943, Grindavíkurhr. 2 ár
Guðrún Snæbj. Sigþórsdóttir 1975, Þingeyrarhr. 1 ár
Guðrún Snæbjörg Sigþórsdóttir 1975, Þingeyrarhr. 1 ár
Guðrún Sveina María Jónsdóttir 1944, Þingeyrarhr. 2 ár
Guðrún Sæmundsdóttir 1962, Mosvallahr. 2 ár
Guðrún Valdís Arnardóttir 1966, Álftanesshr. 1 ár
Guðrún Wilhelmina Jensdóttir 1952, Seltjarnarnesshr. 1 ár
Guðrún Þorgeirsdóttir 1946, Þingeyrarhr. 2 ár
Guðrún Þórðardóttir 1939, Eyrarhr. 1 ár
Guðrún Þórðardóttir 1942, Suðureyrarhr. 2 ár
Guðrún Össurardóttir 1910, Mýrah. 2 ár
Guðsteinn Júlíus Ágústsson 1972, Suðureyrarhr. 3 ár
Guðvarður Kjartansson 1941, Mosvallahr. 1 ár
Gunnar Agnar Haukdal Jónsson 1922, Þingeyrarhr. 1 ár
Gunnar Andrésón 1935, Þingeyrarhr. 2 ár
Gunnar Antonsson 1970, Þingeyrarhr. 3 ár
Gunnar B. Sigurðarson 1974, Þingeyrarhr. 1 ár
Gunnar Bachmann Gestsson 1954, Hrófbergsh. 2 ár
Gunnar Bj. Guðmundsson 1925, Rauðasandsh. 1 ár
Gunnar Bjarki Vestfjörð 1963, Eyrarhr. 1 ár
Gunnar Björgvin Guðmundsson 1925, Rauðasandsh. 1 ár
Gunnar Eydal 1943, Hrafnagilsh. 1 ár
Gunnar Finnbogason 1938, Seltjarnarnesshr. 1 ár
Gunnar Friðfinnsson 1927, Þingeyrarhr. 2 ár
Gunnar Guðbjörnsson 1944, Seltjarnarnesshr. 2 ár
Gunnar Guðmundsson 1936, Mosvallahr. 2 ár
Gunnar Guðmundsson 1948, Þingeyrarhr. 2 ár
Gunnar Gunnarsson 1938, Seltjarnarnesshr. 1 ár
Gunnar Gunnarsson 1945, Seltjarnarnesshr. 1 ár
Gunnar Gunnarsson 1963, Mosvallahr. 1 ár
Gunnar Gunnarsson 1969, Suðureyrarhr. 1 ár
Gunnar H. Guðmundsson 1922, Mýrah. 2 ár
Gunnar H. Steingrímsson 1922, Seltjarnarnesshr. 1 ár
Gunnar Halldórsson 1898, Eyrarhr. 2 ár
Gunnar Hannesson 1951, Grímsey 1 ár
Gunnar Helgason 1942, Seltjarnarnesshr. 2 ár
Gunnar Hjaltested 1935, Seltjarnarnesshr. 1 ár
Gunnar Hvammdal Sigurðsson 1926, Seltjarnarnesshr. 3 ár
Gunnar Höskuldsson 1944, Þingeyrarhr. 2 ár
Gunnar J. Árnason 1907, Þingeyrarhr. 1 ár
Gunnar Jón Sigtryggsson 1928, Mýrah. 2 ár
Gunnar Jónsson 1956, Seltjarnarnesshr. 1 ár
Gunnar Karl Guðjónsson 1947, Rauðasandsh. 1 ár
Gunnar Oddsson 1932, Seltjarnarnesshr. 3 ár
Gunnar Páll Backmann Friðriksson 1945, Rauðasandsh. 1 ár
Gunnar Pálsson 1946, Suðureyrarhr. 2 ár
Gunnar Pétur Guðmundsson 1929, Mosvallahr. 1 ár
Gunnar R. Jónsson 1922, Þingeyrarhr. 1 ár
Gunnar Ragnarsson 1926, Auðkúluhr. 1 ár
Gunnar Ríkhartur Kristinsson 1965, Seltjarnarnesshr. 2 ár
Gunnar Runólfsson 1927, Seltjarnarnesshr. 1 ár
Gunnar S Jónsson 1964, Þingeyrarhr. 1 ár
Gunnar Sigurðsson 1956, Mýrah. 1 ár
Gunnar Sigurðsson 1956, Þingeyrarhr. 3 ár
Gunnar Sigurgeirsson 1942, Seltjarnarnesshr. 1 ár
Gunnar Skaftason 1927, Seltjarnarnesshr. 1 ár
Gunnar Snorrason 1943, Seltjarnarnesshr. 2 ár
Gunnar Stefán Richter 1968, Seltjarnarnesshr. 1 ár
Gunnar Steinarsson 1970, Þingeyrarhr. 1 ár
Gunnar Steindórsson 1918, Seltjarnarnesshr. 1 ár
Gunnar Sveinn Júlíusson 1928, Akranesh. 1 ár
Gunnar Sveinsson 1895, Þingeyrarhr. 2 ár
Gunnar Sæþórsson 1968, Vatnsleysustrandarhr. 1 ár
Gunnar Theódór Gunnarsson 1954, Seltjarnarnesshr. 1 ár
Gunnar Vilhelmsson 1948, Álftanesshr. 1 ár
Gunnar Vilhelmsson 1948, Seltjarnarnesshr. 2 ár
Gunnar Þorvaldsson 1947, Erlendis 2 ár
Gunnar Þór Arnarson 1971, Seltjarnarnesshr. 1 ár
Gunnar Þór Friðriksson 1964, Vatnsleysustrandarhr. 1 ár
Gunnar Þór Jensen 1967, Seltjarnarnesshr. 4 ár
Gunnar Össurarson 1912, Mýrah. 1 ár
Gunnhildur Anna Sigurjónsdóttir 1953, Arnarnesshr. 2 ár
Gunnhildur Arnardóttir 1960, Seltjarnarnesshr. 1 ár
Gunnhildur Ása Sigurðardóttir 1962, Rosmhvalanesshr. 1 ár
Gunnhildur Björk Elíasdóttir 1954, Þingeyrarhr. 2 ár
Gunnhildur Gunnarsdóttir 1951, Seltjarnarnesshr. 1 ár
Gunnhildur Sigurjónsdóttir 1955, Seltjarnarnesshr. 1 ár
Gunnhildur Steinsdóttir 1909, Þingeyrarhr. 1 ár
Gunnhildur Valdímarsdóttir 1943, Mýrah. 2 ár
Gunnhildur Þorbjörg Sigþórsdóttir 1975, Þingeyrarhr. 1 ár
Gunnlaugur Már Olsen 1949, Rauðasandsh. 2 ár
Gunnlaugur Valtýsson 1959, Hrófbergsh. 1 ár
Gunnlaugur Viðarsson 1970, Seltjarnarnesshr. 1 ár
Gunnlaugur Yngvi Sigfússon 1955, Seltjarnarnesshr. 2 ár
Gunnþór Ægisson 1950, Vallnahr. 1 ár
Gústav Magnús Einarsson 1951, Seltjarnarnesshr. 2 ár
Gyða Brynjólfssdóttir 1948, Suðurfjarðahr. 1 ár
Gyða Tómasdóttir 1914, Þingeyrarhr. 2 ár
Gylfi Adólfsson 1940, Rauðasandsh. 2 ár
Gylfi Guðmundsson 1936, Seltjarnarnesshr. 1 ár
Gylfi Óskarsson 1948, Suðureyrarhr. 1 ár
Gylfi Þór Magnússon 1942, Seltjarnarnesshr. 1 ár
Gylfi Þór Magnússon 1946, Suðurfjarðahr. 1 ár
Hafdís Bylgja Konráðsdóttir 1959, Nesh. utan Ennis 2 ár
Hafdís Garðarsdóttir 1950, Rosmhvalanesshr. 2 ár
Hafdís Huld Ómarsdóttir 1956, Sauðárh. 1 ár
Hafdís Þórhallsdóttir 1944, Seltjarnarnesshr. 1 ár
Hafliði Baldursson 1944, Seltjarnarnesshr. 1 ár
Hafliði Jónsson 1923, Rauðasandsh. 1 ár
Hafliði Kristjánsson 1972, Þingeyrarhr. 1 ár
Hafliði Ottósson 1925, Rauðasandsh. 2 ár
Hafliði Skúlason 1958, Seltjarnarnesshr. 2 ár
Hafsteinn Baldursson 1952, Arnarnesshr. 1 ár
Hafsteinn Guðnason 1939, Rosmhvalanesshr. 2 ár
Hafsteinn Gunnlaugsson 1962, Ölfush. 1 ár
Hafsteinn Ingólfsson 1950, Eyrarhr. 1 ár
Hafsteinn Ingólfsson 1950, Suðureyrarhr. 2 ár
Hafsteinn Sigmundsson 1939, Suðureyrarhr. 2 ár
Hafþór Gunnarsson 1960, Hólsh. 1 ár
Hafþór Rúnar Gestsson 1955, Seltjarnarnesshr. 1 ár
Hagalín Guðmundsson 1921, Mosvallahr. 1 ár
Hagalín Þorkell Kristjánsson 1926, Mosvallahr. 2 ár
Halla (Pálína H) Einarisdóttir 1914, Eyrarhr. 1 ár
Halla (Pálína H.) Einarisdóttir 1914, Eyrarhr. 1 ár
Halla Bernharðsdóttir 1926, Mosvallahr. 2 ár
Halla Björgvinsdóttir 1962, Hrafnagilsh. 1 ár
Halla Engilráð Stefánsdóttir 1932, Seltjarnarnesshr. 1 ár
Halla Jónasína Janusdóttir 1935, Mosvallahr. 1 ár
Halla Loftsdóttir 1943, Seltjarnarnesshr. 1 ár
Halla Signý Kristjánsdóttir 1964, Mýrah. 3 ár
Halla Valdís Friðbertsdóttir 1949, Súðavíkurhr. 2 ár

Nemendaskrá í stafrófsröð

Hallbjörn Kristinsson 1953, Breiðdalshr. 2 ár
Halldór Ágústsson 1962, Suðureyrarhr. 1 ár
Halldór Ármann Sigurðsson 1950, Seltjarnarnesshr. 1 ár
Halldór B. Halldórsson 1939, Hólshr. 1 ár
Halldór Benediktsson 1941, Hólshr. 1 ár
Halldór Bernódusson 1939, Hólshr. 1 ár
Halldór Bjarnason 1940, Seltjarnarnesshr. 1 ár
Halldór Bragason 1965, Mosvallahr. 2 ár
Halldór E. Ágústsson 1932, Rauðasandshr. 1 ár
Halldór Ebenezerðsson 1954, Eyrarhr. 1 ár
Halldór Georg Kristjánsson 1946, Suðureyrarhr. 2 ár
Halldór Guðnason 1917, Sléttuhr. 2 ár
Halldór Guðni Harðarson 1967, Ölfushr. 3 ár
Halldór Gunnar Hringsson 1951, Mosvallahr. 3 ár
Halldór Hjaltason Gestsson 1938, Seltjarnarnesshr. 1 ár
Halldór Hreinsson 1956, Seltjarnarnesshr. 2 ár
Halldór Ingimar Halldórsson 1949, Eyrarhr. 3 ár
Halldór Jól Ingvason 1940, Grindavíkurhr. 2 ár
Halldór Jón Guðmundsson 1910, Eyrarhr. 2 ár
Halldór Jónsson 1893, Mýrahr. 1 ár
Halldór Kristjánsson 1910, Mosvallahr. 2 ár
Halldór Lárusson 1944, Seltjarnarnesshr. 1 ár
Halldór M. Gíslason 1951, Súðavíkurhr. 2 ár
Halldór Ólafsson 1932, Rauðasandshr. 1 ár
Halldór Sigurðsson 1917, Þingeyrarhr. 2 ár
Halldór Sigurðsson 1945, Seltjarnarnesshr. 1 ár
Halldór Sigurjón Sveinsson 1938, Eyrarhr. 2 ár
Halldór Traustason 1971, Rauðasandshr. 1 ár
Halldór Valdimar Traustason 1959, Mosvallahr. 1 ár
Halldór Þorsteinn Þorsteinsson 1938, Rosmhvalanesshr. 2 ár
Halldóra Árný Skúladóttir 1973, Suðurfjarðarhr. 2 ár
Halldóra Bernharðsdóttir 1921, Mosvallahr. 2 ár
Halldóra Björg Pálsdóttir 1936, Þingeyrarhr. 3 ár
Halldóra Gestsdóttir 1890, Mýrahr. 2 ár
Halldóra Gunndórsdóttir 1963, Álftanesshr. 1 ár
Halldóra Halldórsdóttir 1961, Álftanesshr. 2 ár
Halldóra Hannesdóttir 1964, Suðureyrarhr. 1 ár
Halldóra Jóhannsdóttir 1944, Álftanesshr. 1 ár
Halldóra Jónsdóttir 1956, Mosvallahr. 2 ár
Halldóra K. Kjartansdóttir 1968, Hrafnagilshr. 1 ár
Halldóra Kristín Emilsdóttir 1960, Mosvallahr. 1 ár
Halldóra Laufey Sigurðardóttir 1974, Þingeyrarhr. 3 ár
Halldóra Magnea Fylling 1972, Eyrarhr. 1 ár
Halldóra Margrét Ottósdóttir 1935, Þingeyrarhr. 2 ár
Halldóra Ólafsdóttir 1932, Seltjarnarnesshr. 1 ár
Halldóra Ólöf Guðmundsdóttir 1906, Mosvallahr. 2 ár
Halldóra Sigríður Amlin Magnúsdóttir 1950, Þingeyrarhr. 3 ár
Halldóra Sigríður Ingimundardóttir 1930, Eyrarhr. 1 ár
Halldóra Sveinsdóttir 1919, Eyrarhr. 2 ár
Hallfréð Ingi Hreinsson 1966, Ölfushr. 1 ár
Hallfríður Baldursdóttir 1957, Reykjarfjarðarhr. 1 ár
Hallfríður Bára Ingimarsdóttir 1949, Suðureyrarhr. 2 ár
Hallfríður Gunnarsdóttir 1972, Mosvallahr. 1 ár
Hallfríður Ólöf Ásgeirsdóttir 1953, Vatnsleysustrandarhr. 2 ár
Hallfríður Sveinsdóttir 1910, Súðavíkurhr. 2 ár
Hallfríður Þórarinsdóttir 1959, Vatnsleysustrandarhr. 2 ár
Hallgerður Hauksdóttir 1968, Seltjarnarnesshr. 1 ár
Hallgrímur Georgsson 1954, Seltjarnarnesshr. 1 ár
Hallgrímur Greipsson 1943, Seltjarnarnesshr. 1 ár
Hallgrímur Guðfinnsson 1950, Hólshr. 1 ár
Hallgrímur Hreiðar Einarsson 1942, Seltjarnarnesshr. 2 ár
Hallgrímur Matthíasson 1932, Rauðasandshr. 1 ár
Hallgrímur Oddsson 1971, Suðurfjarðarhr. 1 ár
Hallgrímur Scheving Kristinsson 1944, Seltjarnarnesshr. 1 ár
Hallveig Magnúsdóttir 1955, Auðkúluhr. 2 ár
Hallveig Ólafsdóttir 1925, Stokkseyrarhr. 2 ár
Hanna Bergdís Þórisdóttir 1970, Sauðárhr. 1 ár
Hanna Bryndís Þórisdóttir 1970, Sauðárhr. 1 ár
Hanna Fanney Steinarsdóttir 1965, Mosvallahr. 3 ár
Hanna Jóna Ástvaldsdóttir 1959, Þingeyrarhr. 1 ár
Hanna Kolbrún Jónsdóttir 1937, Seltjarnarnesshr. 2 ár
Hanna Laufey Elísdóttir 1957, Seltjarnarnesshr. 1 ár
Hanna Laufey Elísdóttir 1957, Þingeyrarhr. 2 ár
Hannes Arnórsson 1899, Eyrarhr. 2 ár
Hannes Gunnarsson 1946, Seltjarnarnesshr. 2 ár
Hans Bjarnason 1923, Þingeyrarhr. 2 ár
Hans Helgi Hansson 1928, Suðureyrarhr. 1 ár
Hans Kristjánsson 1956, Seltjarnarnesshr. 1 ár
Hansína Guðrún Stefania Jóhannesd. 1893, Suðureyrarhr. 1 ár
Hansína Kolbrún Jónsdóttir 1950, Suðureyrarhr. 2 ár
Haraldur A. Jóhannesson 1921, Mosvallahr. 1 ár
Haraldur Aðalsteinsson 1927, Rauðasandshr. 1 ár
Haraldur Árnason 1954, Seltjarnarnesshr. 1 ár
Haraldur Bjarni Pálsson 1976, Snæfjallahr. 1 ár
Haraldur Eggertsson 1965, Mosvallahr. 1 ár
Haraldur Haraldsson, Rosmhvalanesshr. 1 ár
Haraldur Jóhannesson 1944, Suðureyrarhr. 2 ár
Haraldur Jón Sigbjartsson 1972, Suðureyrarhr. 2 ár
Haraldur Karl Reynisson 1968, Vatnsleysustrandarhr. 1 ár
Haraldur Olgeirsson 1937, Mosvallahr. 2 ár
Haraldur Ólafsson 1894, Mosvallahr. 2 ár
Haraldur Sigbór Grétarsson 1950, Súðavíkurhr. 3 ár
Haraldur Stefánsson 1938, Þingeyrarhr. 1 ár
Haraldur Stígsson 1914, Sléttuhr. 2 ár
Haraldur Þorvarðarson 1915, Suðureyrarhr. 1 ár
Haraldur Þór Vilhjálmsson 1974, Tálknafjarðarhr. 1 ár
Harpa Böðvarsdóttir 1963, Eyrarhr. 2 ár
Harpa Njálisdóttir 1946, Suðureyrarhr. 1 ár
Haukur Elvarsson 1974, Suðureyrarhr. 2 ár
Haukur Hauksson 1970, Álftanesshr. 1 ár
Haukur Heiðdal 1941, Rauðasandshr. 1 ár
Haukur Júlíusson 1950, Rauðasandshr. 1 ár
Haukur Kristinsson 1900, Mýrahr. 2 ár
Haukur Magnússon 1930, Þingeyrarhr. 2 ár
Haukur Skæringsson 1960, Álftanesshr. 1 ár
Haukur Önfjörð Magnússon 1932, Mosvallahr. 3 ár
Hákon Elías Kristjánsson 1924, Mosvallahr. 1 ár
Hákon Elías Kristjánsson 1925, Mosvallahr. 1 ár
Hákon G. Torfason 1929, Mýrahr. 2 ár
Hákon J. Kristófersson 1919, Suðurfjarðarhr. 1 ár
Hákon Jón Jónsson 1892, Mýrahr. 1 ár
Hákon Jónsson 1925, Þingeyrarhr. 2 ár
Hákonía Jóhanna Pálsdóttir 1969, Tálknafjarðarhr. 1 ár
Hálfdan Kristjánsson 1956, Mosvallahr. 1 ár
Hálfdán Helgason 1937, Hrafnagilshr. 1 ár
Hávarður Halldór Magnússon 1933, Nauteyrarhr. 1 ár
Heba Sigurgeirsdóttir 1956, Seltjarnarnesshr. 1 ár
Heiða Björk Rúnarsdóttir 1955, Seltjarnarnesshr. 1 ár
Heiðar Guðjónsson 1960, Seltjarnarnesshr. 2 ár
Heiðar Guðlaugsson 1927, Mosfellssveit 1 ár
Heiðar Reynisson 1969, Vatnsleysustrandarhr. 1 ár
Heiðrún Einarisdóttir 1950, Rauðasandshr. 1 ár
Heimir Júlínius Kristinsson 1940, Vallnahr. 1 ár
Heimir Wium 1965, Seltjarnarnesshr. 1 ár
Hekla Smith 1943, Seltjarnarnesshr. 1 ár
Helga Aspelund 1942, Eyrarhr. 1 ár
Helga Bára Karlsdóttir 1960, Vatnsleysustrandarhr. 2 ár
Helga Bára Tryggvadóttir 1968, Sandvíkurhr. 1 ár
Helga Bjarnadóttir 1947, Suðurfjarðarhr. 1 ár
Helga Dóra Kristjánsdóttir 1960, Mýrahr. 4 ár
Helga Friðriksdóttir 1961, Suðurfjarðarhr. 1 ár
Helga Garðarsdóttir 1946, Öngulsstaðarhr. 1 ár
Helga Guðjónsdóttir 1941, Rauðasandshr. 1 ár
Helga Guðmundsdóttir 1927, Þingeyrarhr. 1 ár
Helga Gyða Lind Jónsdóttir 1937, Akraneshr. 1 ár
Helga Haraldsdóttir 1957, Seltjarnarnesshr. 1 ár
Helga Helgadóttir 1928, Rauðasandshr. 1 ár
Helga Hrönn Elíasdóttir 1958, Súðavíkurhr. 1 ár
Helga Ingibjörg Jónsdóttir 1960, Mýrahr. 2 ár
Helga Jensdóttir 1950, Ölfushr. 3 ár
Helga Jóakimsdóttir 1940, Eyrarhr. 2 ár
Helga Jóhannesardóttir 1915, Eyrarhr. 1 ár

Nemendaskrá í stafrófsröð

- Helga Jóhannesdóttir 1955, Vatnsleysustrandarhr. 2 ár
Helga Jóna Guðjónsdóttir 1933, Rauðasandsh. 2 ár
Helga Jóna Þorkeldsdóttir 1947, Hólsh. 1 ár
Helga Jónína Andrésdóttir 1972, Þingeyrarhr. 1 ár
Helga Jónína Guðmundsdóttir 1975, Mosvallah. 2 ár
Helga Kristinsdóttir 1962, Suðurfjarðahr. 1 ár
Helga Kristín Ásgeirsdóttir 1951, Seltjarnarnesshr. 1 ár
Helga Kristjánsdóttir 1934, Þingeyrarhr. 2 ár
Helga Kristjánsdóttir 1968, Seltjarnarnesshr. 2 ár
Helga Sigríður Ingibjörg Bjarnadóttir 1931, Rauðasandsh. 2 ár
Helga Sigríður Jóakimsdóttir 1949, Eyrarhr. 2 ár
Helga Sigurðardóttir 1957, Torfalækjarhr. 1 ár
Helga Sigurrós Bergsdóttir 1958, Mýrah. 3 ár
Helga Soffía Bjarnadóttir 1964, Seltjarnarnesshr. 3 ár
Helga Þorbergsdóttir 1909, Þingeyrarhr. 1 ár
Helga Þóra Kjartansdóttir 1945, Rauðasandsh. 1 ár
Helgi Daðson Hjörvar 1952, Seltjarnarnesshr. 1 ár
Helgi Einarsson 1942, Rauðasandsh. 1 ár
Helgi Elías Helgason 1944, Seltjarnarnesshr. 1 ár
Helgi Erlingsson 1956, Gnúpverjah. 1 ár
Helgi Guðjón Samúelsson 1937, Ögurhr. 1 ár
Helgi Hjalmtýsson 1964, Suðurfjarðahr. 2 ár
Helgi Hrafnkelsson 1952, Álftanesshr. 1 ár
Helgi Júlíusson 1945, Eyrarhr. 1 ár
Helgi Kristinsson 1943, Seltjarnarnesshr. 1 ár
Helgi Magnús Gunnarsson 1964, Þingeyrarhr. 1 ár
Helgi Pálsson 1900, Þingeyrarhr. 2 ár
Helgi Skúlason 1901, Eyrarhr. 1 ár
Helgi Sveinn Sigurðsson 1951, Mosvallah. 2 ár
Helgi Sæmundsson 1946, Rauðasandsh. 1 ár
Helgi Unnar Valgeirsson 1976, Suðureyrarhr. 1 ár
Helgi Þorbergsson 1895, Suðurfjarðahr. 1 ár
Helgi Þorsteinsson 1976, Mosvallah. 1 ár
Henrietta Guðmunda Kristinsdóttir 1953, Tálknafjarðarhr. 1 ár
Henrik Thorarensen Gunnlaugsson 1950, 1 ár
Hera Guðmundsdóttir 1964, Suðurfjarðahr. 1 ár
Hera Guðrún Kolbeins 1954, Álftanesshr. 1 ár
Herborg Árnadóttir 1947, Vatnsleysustrandarhr. 1 ár
Herdís Erla Magnúsdóttir 1943, Álftanesshr. 1 ár
Herdís Halldórsdóttir 1942, Eyrarhr. 1 ár
Herdís Heiðdal 1939, Rauðasandsh. 1 ár
Herdís Jóna Agnarsdóttir 1954, Tálknafjarðarhr. 2 ár
Herdís Linda Jósepsdóttir 1955, Seltjarnarnesshr. 1 ár
Hergeir Eliasson 1901, Þingeyrarhr. 2 ár
Herluf B. Clausen 1949, Seltjarnarnesshr. 2 ár
Hermann A. Bjarnason 1948, Suðureyrarhr. 3 ár
Hermann Drengsson 1964, Mýrah. 2 ár
Hermann Fanndal Ólason 1946, Reykhólsh. 1 ár
Hermann Guðbjartur Hermannsson 1888, Mýrah. 1 ár
Hermann Guðmundsson 1917, Suðureyrarhr. 2 ár
Hermann Helgi Hoffmann Pétursson 1936, Seltjarnarnesshr. 1 ár
Hermann Kristinn Skúlason 1943, Eyrarhr. 2 ár
Hermann S. Sigurðsson 1942, Seltjarnarnesshr. 2 ár
Hermann Sigurðsson 1954, Mýrah. 3 ár
Hermann Össurason 1943, Eyrarhr. 1 ár
Hersilia Thoroddsen 1948, Rauðasandsh. 2 ár
Hersteinn Tryggvason 1943, Hrafnagilsh. 1 ár
Hervör Lúðvíksdóttir 1952, Rosmhvalanesshr. 2 ár
Héðinn Pétursson 1952, Vatnsleysustrandarhr. 1 ár
Hildigunnur Adolfsdóttir 1945, Rauðasandsh. 1 ár
Hildigunnur Lóa Högnadóttir 1949, Eyrarhr. 1 ár
Hildur Eiríksdóttir 1947, Þingvallah. 2 ár
Hildur Gunnarsdóttir 1965, Suðureyrarhr. 1 ár
Hildur Hávarðardóttir 1948, Hólsh. 1 ár
Hildur Jóna Mikaelisdóttir 1957, Mosvallah. 2 ár
Hilmar Árnason 1940, Rauðasandsh. 2 ár
Hilmar Gunnarsson 1935, Eyrarhr. 3 ár
Hilmar Helgason 1941, Seltjarnarnesshr. 1 ár
Hilmar Jóhannes Höskuldsson 1935, Seltjarnarnesshr. 3 ár
Hilmar Kristinn Adolffson 1935, Rauðasandsh. 2 ár
Hilmar Pálsson 1952, Suðureyrarhr. 2 ár
Hilmar Pétur Þormóðsson 1942, Seltjarnarnesshr. 1 ár
Hilmar Sigurðsson 1936, Álftanesshr. 1 ár
Hilmar Sigurðsson 1962, Seltjarnarnesshr. 1 ár
Hilmar Þór Sigurðsson 1959, Seltjarnarnesshr. 1 ár
Hilmir Elísson 1944, Seltjarnarnesshr. 2 ár
Hilmir Vilhjálmsson 1957, Seltjarnarnesshr. 1 ár
Hilmir Vilhjálmsson 1957, Vatnsleysustrandarhr. 2 ár
Hinrik Bergsson 1942, Grindavíkurhr. 1 ár
Hinrik Greipsson 1947, Mosvallah. 2 ár
Hinrik Gunnarsson 1960, Seltjarnarnesshr. 1 ár
Hinrik Halldór Friðbertsson 1954, Súðavíkurhr. 3 ár
Hinrik Jón Magnússon 1947, Mosvallah. 2 ár
Hinrik Kristjánsson 1954, Mosvallah. 1 ár
Hinrik Salómon Bergsson 1942, Grindavíkurhr. 1 ár
Hjalti Antonsson 1974, Þingeyrarhr. 3 ár
Hjalti Garðarsson 1960, Seltjarnarnesshr. 2 ár
Hjalti Örn Ólason 1956, Rosmhvalanesshr. 2 ár
Hjaltína Guðjónsdóttir 1890, Mýrah. 2 ár
Hjálmar Benedikt Gíslason 1918, Sléttuhr. 1 ár
Hjálmar Halldórssón 1954, Hrófbergsh. 2 ár
Hjálmar Ingi Jónsson 1934, Mosvallah. 2 ár
Hjálmei Einarisdóttir 1942, Grindavíkurhr. 2 ár
Hjördís Bjarnadóttir 1945, Rosmhvalanesshr. 1 ár
Hjördís Guðrún Ólafsdóttir 1958, Tálknafjarðarhr. 1 ár
Hjördís Hjörleifsdóttir 1926, Mosvallah. 2 ár
Hjördís Jóhannsdóttir 1932, Rauðasandsh. 3 ár
Hjördís Jónsdóttir 1970, Seltjarnarnesshr. 1 ár
Hjördís Karlsdóttir 1949, Eyrarhr. 2 ár
Hjördís Ósk Óskarsdóttir 1954, Rosmhvalanesshr. 2 ár
Hjördís Svavarsdóttir 1959, Sauðárhr. 1 ár
Hjörleifur Helgi Helgason 1951, Seltjarnarnesshr. 1 ár
Hjörleifur Zófóníasson 1914, Mýrah. 2 ár
Hjörtur Friðriksson 1947, Eyrarhr. 3 ár
Hjörtur Gíslason 1952, Ölfush. 2 ár
Hjörtur Grímsson 1943, Rauðasandsh. 1 ár
Hjörtur Guðbjartsson 1942, Suðurfjarðahr. 2 ár
Hjörtur Jónsson 1933, Mosvallah. 1 ár
Hjörtur Jónsson Hjartar 1948, Mosvallah. 3 ár
Hjörtur Rúnar Guðmundsson 1974, Mýrah. 2 ár
Hjörtur RúnarGuðmundsson 1974, Mýrah. 1 ár
Hjörtur Sveinn Grétarsson 1961, Álftanesshr. 1 ár
Hlíf Ketilríður Guðmundsdóttir 1948, Hólsh. 1 ár
Hlín Íris Arnþórsdóttir 1966, Seltjarnarnesshr. 3 ár
Hlynur Aðalsteinsson 1956, Þingeyrarhr. 2 ár
Hlynur Jensson 1964, Suðureyrarhr. 2 ár
Hlynur Þór Magnússon 1947, Mosfellssveit 1 ár
Hlöðver Kjartansson 1948, Mosvallah. 2 ár
Hlöðver Sigurðsson 1945, Seltjarnarnesshr. 1 ár
Holger Pétur Clausen 1963, Seltjarnarnesshr. 1 ár
Hólmar Gunnarsson 1951, Berunesshr. 1 ár
Hólmar Víðir Gunnarsson 1951, Berunesshr. 1 ár
Hólmfríður Benediktsdóttir 1925, Rauðasandsh. 2 ár
Hólmfríður Hrönn Þórsdóttir 1964, Sauðárhr. 1 ár
Hólmfríður Kristinsdóttir 1898, Mýrah. 2 ár
Hólmfríður Valdimarsdóttir 1947, Mýrah. 3 ár
Hrafn Helgason 1939, Seltjarnarnesshr. 1 ár
Hrafn Ingvar Gunnarsson 1950, Þingeyrarhr. 1 ár
Hrafn Jónsson 1956, Vatnsleysustrandarhr. 3 ár
Hrafnhildur Arnadóttir 1967, Seltjarnarnesshr. 2 ár
Hrafnhildur Guðjónsdóttir 1937, Rauðasandsh. 1 ár
Hrafnhildur Jóakimsdóttir 1955, Eyrarhr. 1 ár
Hrafnhildur Jónsdóttir 1959, Seltjarnarnesshr. 1 ár
Hrafnhildur Ólafsdóttir 1945, Rauðasandsh. 2 ár
Hrafnhildur Skúladóttir 1974, Þingeyrarhr. 1 ár
Hrafnhildur Þ. Jóhannesdóttir 1947, Rauðasandsh. 1 ár
Hrefna Ársælsdóttir 1954, Tálknafjarðarhr. 2 ár
Hrefna Bjarnadóttir 1965, Mýrah. 2 ár
Hrefna Jóhannsdóttir 1932, Seltjarnarnesshr. 3 ár
Hrefna Magnúsdóttir 1939, Rauðasandsh. 1 ár
Hrefna Sigríður Bjarnadóttir 1924, Þingeyrarhr. 1 ár
Hreiðar Ögmundsson 1943, Seltjarnarnesshr. 1 ár

Nemendaskrá í stafrófsröð

Hreinn Ásgeir Guðmundsson 1966, Mýrahr. 2 ár
Hreinn Bjarnason 1958, Suðurfjarðahr. 2 ár
Hreinn Halldórsson 1960, Súðavíkurhr. 2 ár
Hreinn Hauksson 1932, Mosvallah. 1 ár
Hreinn Hlíðar Erlendsson 1945, Rauðasandsh. 1 ár
Hreinn Hrafnkell Kjartansson 1946, Seltjarnarnesshr. 2 ár
Hreinn Líndal Jóhannsson 1956, Vatnsleysustrandarhr. 1 ár
Hreinn Þórir Jónsson 1930, Eyrarhr. 1 ár
Hrönn Halldórsdóttir 1966, Pingeyrarhr. 1 ár
Hrönn Kristjánsdóttir 1952, Hólsh. 1 ár
Hrönn Pétursdóttir 1936, Pingeyrarhr. 1 ár
Hrönn Rut Jónsdóttir 1933, Seltjarnarnesshr. 2 ár
Hrönn Vagnsdóttir 1938, Rauðasandsh. 1 ár
Hugrún Björk Hauksdóttir 1953, Seltjarnarnesshr. 3 ár
Hulda Eiríksdóttir 1938, Pingeyrarhr. 2 ár
Hulda Guðmundsdóttir 1917, Mosvallah. 2 ár
Hulda Guðmundsdóttir 1938, Eyrarhr. 2 ár
Hulda Guðnadóttir 1935, Rosmhvalanesshr. 2 ár
Hulda Guðrún Dýrfjörð Jónsdóttir 1936, Pingeyrarhr. 1 ár
Hulda Guðrún Guðráðsdóttir 1938, Seltjarnarnesshr. 2 ár
Hulda Haraldsdóttir 1962, Presthólsh. 1 ár
Hulda Jónsdóttir 1962, Mosvallah. 2 ár
Hulda Jónsdóttir 1972, Seltjarnarnesshr. 1 ár
Hulda Sigvaldadóttir 1945, Seltjarnarnesshr. 1 ár
Hulda Sveinsdóttir 1961, Vatnsleysustrandarhr. 2 ár
Hulda Þórðardóttir 1961, Mosvallah. 1 ár
Hulda Önfjörð/Hafnfjörð 1929, Mosvallah. 2 ár
Högni Egilsson 1930, Suðureyrarhr. 1 ár
Högni Halldórsson 1931, Rauðasandsh. 1 ár
Hörður Halldórsson 1958, Seltjarnarnesshr. 1 ár
Hörður Sigmundsson 1937, Mýrahr. 2 ár
Hörður Snorrason 1975, Hólsh. 1 ár
Hörður Þorbergsson 1920, Pingeyrarhr. 1 ár
Höskuldur Guðmundsson 1929, Rauðasandsh. 1 ár
Höskuldur Höskuldsson 1950, Pingeyrarhr. 2 ár
Höskuldur Skarphéðinsson 1932, Suðurfjarðahr. 3 ár
Höskuldur Steinsson 1912, Pingeyrarhr. 1 ár
Indriði Einarsson 1957, Álftanesshr. 1 ár
Indriði Steinþór Guðmundsson 1969, Mýrahr. 1 ár
Inga A. L. Bryde 1942, Álftanesshr. 1 ár
Inga Anna Lía Bryde 1942, Álftanesshr. 1 ár
Inga Dóra Jónsdóttir 1959, Suðurfjarðahr. 2 ár
Inga Lára Þórhallsdóttir 1949, Suðureyrarhr. 3 ár
Inga Ólafía Haraldsdóttir 1943, Hrafnagilsh. 1 ár
Inga Th. Mathiesen 1937, Álftanesshr. 1 ár
Ingí Eldjárn Sigurðsson 1962, Seltjarnarnesshr. 1 ár
Ingí Gunnar Þórðarson 1953, Seltjarnarnesshr. 1 ár
Ingí Lúðvík Þórisson 1953, Rauðasandsh. 1 ár
Ingí Sigurður Þórðarson 1945, Pingeyrarhr. 3 ár
Ingibjartur Þorsteinsson 1922, Tálknafjarðahr. 2 ár
Ingibjörg A. Helgadóttir 1926, Rauðasandsh. 1 ár
Ingibjörg Andrea Magnúsdóttir 1958, Súðavíkurhr. 2 ár
Ingibjörg Birna Sigurðardóttir 1971, Broddanesh. 1 ár
Ingibjörg Bjarnadóttir 1926, Mýrahr. 2 ár
Ingibjörg Björnsdóttir 1943, Seltjarnarnesshr. 1 ár
Ingibjörg Erlingsdóttir 1938, Rosmhvalanesshr. 1 ár
Ingibjörg Friðbertsdóttir 1943, Seltjarnarnesshr. 1 ár
Ingibjörg Friðbjófsdóttir 1970, Eyrarhr. 1 ár
Ingibjörg Frostadóttir 1975, Súðavíkurhr. 1 ár
Ingibjörg Gísladóttir 1961, Hrafnagilsh. 1 ár
Ingibjörg Guðmunda Sigurvinsdóttir 1952, Mýrahr. 4 ár
Ingibjörg Guðmundsdóttir 1929, Rauðasandsh. 2 ár
Ingibjörg Guðrún Kristjánsdóttir 1915, Hrunamannah. 2 ár
Ingibjörg Gunnarsdóttir 1942, Seltjarnarnesshr. 1 ár
Ingibjörg H. Bergþórsdóttir 1966, Seltjarnarnesshr. 2 ár
Ingibjörg Hafberg 1961, Seltjarnarnesshr. 1 ár
Ingibjörg Halldóra Bergþórsdóttir 1966, Seltjarnarnesshr. 1 ár
Ingibjörg Halldóra Bjarnadóttir 1956, Suðurfjarðahr. 2 ár
Ingibjörg Hugrún Eggertsdóttir 1953, Hólsh. 1 ár
Ingibjörg Jóna Friðbertsdóttir 1958, Súðavíkurhr. 2 ár
Ingibjörg Jóna Þorsteinsdóttir 1955, Rosmhvalanesshr. 1 ár
Ingibjörg Jónsdóttir 1910, Pingeyrarhr. 2 ár
Ingibjörg Jónsdóttir 1922, Mýrahr. 3 ár
Ingibjörg Kristín Kristjánsdóttir 1952, Pingeyrarhr. 3 ár
Ingibjörg Laufey Pálmadóttir 1961, Seltjarnarnesshr. 1 ár
Ingibjörg Margrét Guðmundsdóttir 1902, Mýrahr. 2 ár
Ingibjörg Mjöll Pétursdóttir 1956, Seltjarnarnesshr. 2 ár
Ingibjörg Ólafsdóttir 1932, Pingeyrarhr. 2 ár
Ingibjörg Ragnarsdóttir 1957, Hrafnagilsh. 1 ár
Ingibjörg Sigurmundsdóttir 1953, Mosvallah. 1 ár
Ingibjörg Sigurunn Adólfssdóttir 1964, Seltjarnarnesshr. 1 ár
Ingibjörg Unnur Sigmundsdóttir 1933, Eyrarhr. 1 ár
Ingifriður Ragna Skúladóttir 1967, Seltjarnarnesshr. 1 ár
Ingigerður Friðriksdóttir 1946, Eyrarhr. 2 ár
Ingigerður Guðrún Snorradóttir 1946, Vallnah. 1 ár
Ingigerður Jóhannsdóttir 1936, Snæfjallah. 2 ár
Ingileif St. Guðmundsdóttir 1907, Mosvallah. 2 ár
Ingimar Hallgrímur Jóhannesson 1891, Mýrahr. 2 ár
Ingólfur Arason 1921, Rauðasandsh. 2 ár
Ingólfur Birgisson 1958, Seltjarnarnesshr. 2 ár
Ingólfur Guðmundsson 1910, Mýrahr. 1 ár
Ingólfur Hrafnkell Ingólfsson 1950, Hrafnagilsh. 1 ár
Ingólfur Jónsson 1917, Suðureyrarhr. 2 ár
Ingólfur Rúnar Björnsson 1948, Mosvallah. 2 ár
Ingólfur Stígsson 1900, Jökuldals- og Hlíðahr. 1 ár
Ingólfur Vignir Guðmundsson 1943, Álftanesshr. 1 ár
Ingólfur Örn Arnarson 1962, Mýrahr. 2 ár
Ingunn Einarsdóttir 1960, Hrófbergsh. 2 ár
Ingunn Elín Jónasdóttir 1957, Fljótsdalsh. 1 ár
Ingunn Elín Jónasdóttir 1957, Pingeyrarhr. 2 ár
Ingunn Gísladóttir 1900, Eyrarhr. 1 ár
Ingunn Guðlaug Guðmundsdóttir 1954, Seltjarnarnesshr. 1 ár
Ingunn Sigríður Þorsteinsdóttir 1962, Mýrahr. 2 ár
Ingvar Bjarnason 1965, Mosvallah. 2 ár
Ingvar Bragason 1949, Suðureyrarhr. 2 ár
Ingvar Guðmundsson 1956, Pingeyrarhr. 1 ár
Ingvar Gunnarsson 1949, Seltjarnarnesshr. 2 ár
Ingvar Haukur Sigurðsson 1957, Seltjarnarnesshr. 1 ár
Ingvar Ingvarsson 1969, Hrafnagilsh. 1 ár
Ingvar Jón Guðbjartsson 1925, Rauðasandsh. 1 ár
Ingvar Stefán Kristjánsson 1931, Pingeyrarhr. 2 ár
Ingvaldur Jóna Guðnadóttir 1946, Suðureyrarhr. 2 ár
Ingvi Friðriksson 1950, Suðurfjarðahr. 1 ár
Ingvi Hrafn Jónsson 1942, Seltjarnarnesshr. 2 ár
Ingvi S Ólafsson 1939, Seltjarnarnesshr. 1 ár
Ingvi Sigurjón Ólafsson 1939, Seltjarnarnesshr. 2 ár
Ingbór Víðir Kristjánsson 1951, Suðurfjarðahr. 1 ár
Íris Edda Thompsen 1972, Pingeyrarhr. 1 ár
Íris Guðmundsdóttir 1962, Suðurfjarðahr. 1 ár
Íris Inga Svavarsdóttir 1966, Rosmhvalanesshr. 1 ár
Íris Kristín Andrésdóttir 1976, Pingeyrarhr. 1 ár
Íris Stefánsdóttir 1977, Álftanesshr. 1 ár
Ísleifur Ingimarsson 1949, Suðurfjarðahr. 1 ár
Ísólfur Gylfi Pálmason 1954, Hvolhr. 1 ár
J. Þórðveig Jósefsdóttir 1901, Suðureyrarhr. 1 ár
Jakob Ágúst Hjálmarsson 1947, Suðurfjarðahr. 1 ár
Jakob Grétar Hauksson 1955, Suðurfjarðahr. 2 ár
Jakob Guðjohnson 1961, Seltjarnarnesshr. 1 ár
Jakob Halldór Sverrir Ragnarsson 1948, Hólsh. 1 ár
Jakob Hólm 1954, Seltjarnarnesshr. 1 ár
Jakob Jónasson 1966, Vatnsleysustrandarhr. 1 ár
Jakob Kristinsson 1950, Suðurfjarðahr. 1 ár
Jakob Vignir Kristjánsson 1932, Rauðasandsh. 1 ár
Jakob Þór Jónsson 1939, Rauðasandsh. 1 ár
Jakobína Aðalbjörnsdóttir 1958, Rosmhvalanesshr. 1 ár
Janus Benjamínsson 1899, Pingeyrarhr. 2 ár
Janus J. Ólafsson 1965, Vatnsleysustrandarhr. 3 ár
Jarþrúður Bernharðsdóttir 1900, Stokkseyrarhr. 1 ár
Jarþrúður Bjarnadóttir 1960, Mosvallah. 2 ár
Jenny Sigmundsdóttir 1918, Pingeyrarhr. 1 ár
Jenný Garibaldadóttir 1944, Eyrarhr. 1 ár
Jenný Karlsdóttir 1939, Hrafnagilsh. 1 ár

Nemendaskrá í stafrófsröð

Jens Albert Guðmundsson 1947, Seltjarnarnesshr. 2 ár
Jens Guðmundur Jensson 1952, Seltjarnarnesshr. 1 ár
Jens Guðmundur Jónsson 1890, Mýrahr. 1 ár
Jens Hrómundur Valdimarsson 1948, Suðurfjarðahr. 1 ár
Jens Kjartansson 1951, Seltjarnarnesshr. 1 ár
Jens Kristjánsson 1900, Nauteyrarhr. 2 ár
Jens Kristjánsson 1929, Mosvallahr. 2 ár
Jens Svavar Þorvarðarson 1939, Eyrarhr. 1 ár
Jens Svavar Þorvarðarson 1939, Súðavíkurhr. 1 ár
Jensína Valdimarsdóttir 1952, Mýrahr. 4 ár
Jóakim Gunnar Jóakimsson 1952, Eyrarhr. 3 ár
Jóel Kristjánsson 1956, Hvanneyrarhr. 1 ár
Jófríður Guðjónsdóttir 1946, Seltjarnarnesshr. 1 ár
Jófríður Kristjánsdóttir 1920, Mosvallahr. 2 ár
Jóhann Ármann Gíslason 1953, Súðavíkurhr. 2 ár
Jóhann Benediktsson 1886, Mýrahr. 1 ár
Jóhann Bjarki Júlíusson 1970, Seltjarnarnesshr. 2 ár
Jóhann Dalberg Sverrisson 1964, Seltjarnarnesshr. 1 ár
Jóhann Davíð Richardsson 1964, Skútustaðahr. 2 ár
Jóhann Frimannsson 1952, Seltjarnarnesshr. 1 ár
Jóhann Geirdal Gíslason 1952, Vatnsleysustrandarhr. 1 ár
Jóhann Guðmundsson 1923, Tálknafjarðahr. 2 ár
Jóhann Hjörtur Emilsson 1963, Mosvallahr. 1 ár
Jóhann Ingi Ármannsson 1963, Grindavíkurhr. 1 ár
Jóhann Jakob Hjartarson 1960, Seltjarnarnesshr. 1 ár
Jóhann Jónsson 1896, Þingeyrarhr. 2 ár
Jóhann Kr. Birgisson 1969, Seltjarnarnesshr. 1 ár
Jóhann Kristjánsson 1958, Hólsh. 2 ár
Jóhann Nikulás Bóasson 1966, Skinnastaðahr. 1 ár
Jóhann Óli Jónsson 1959, Hrafnagilsh. 1 ár
Jóhann Ósland Jósefsson 1957, Vatnsleysustrandarhr. 1 ár
Jóhann R Pálsson 1960, Seltjarnarnesshr. 2 ár
Jóhann Ragnarsson 1942, Grindavíkurhr. 2 ár
Jóhann Sigurðsson 1963, Vatnsleysustrandarhr. 1 ár
Jóhann Sigurður Svavarsson 1946, Rauðasandsh. 1 ár
Jóhann Snæfeld Guðjónsson 1954, Mosvallahr. 1 ár
Jóhann Þorsteinsson 1935, Seltjarnarnesshr. 2 ár
Jóhann Þór Friðgeirsson 1949, Árskógsstrandarhr. 1 ár
Jóhanna Berglind J. Kristjánsdóttir 1966, Rosmhvalanesshr. 1 ár
Jóhanna Bjarnadóttir 1903, Dalahr. 1 ár
Jóhanna Bjarnadóttir 1958, Suðurfjarðahr. 2 ár
Jóhanna Björnsdóttir 1951, Rauðasandsh. 1 ár
Jóhanna D. Larum 1960, Seltjarnarnesshr. 1 ár
Jóhanna Daðey Kristmundsdóttir 1952, Þingeyrarhr. 3 ár
Jóhanna Elinrós Sveinbergsdóttir 1959, Rosmhvalanesshr. 1 ár
Jóhanna Elinrós Sveinbergsdóttir 1959, Vallnahr. 1 ár
Jóhanna Gísladóttir 1960, Laxárdalsh. 2 ár
Jóhanna Guðríður Guðmundsdóttir 1911, Mýrahr. 2 ár
Jóhanna Guðrún Gissuradóttir 1949, Suðureyrarhr. 3 ár
Jóhanna Gunnarsdóttir 1955, Þingeyrarhr. 1 ár
Jóhanna Halldóra Sigurðardóttir 1948, Þóróddsstaðahr. 1 ár
Jóhanna Halldórsdóttir 1943, Rauðasandsh. 1 ár
Jóhanna Harðardóttir 1965, Álftanesshr. 1 ár
Jóhanna Hákonardóttir 1950, Þingeyrarhr. 2 ár
Jóhanna Hjartardóttir 1974, Seltjarnarnesshr. 1 ár
Jóhanna Hlíf Stefánsdóttir 1936, Rosmhvalanesshr. 1 ár
Jóhanna Hrafnhildur Kristjánsdóttir 1927, Rauðasandsh. 1 ár
Jóhanna Ingimundardóttir 1953, Mosvallahr. 3 ár
Jóhanna Kristín Ástvaldsdóttir 1955, Bjarnarnesshr. 1 ár
Jóhanna Kristín Guðbergsdóttir 1925, Mýrahr. 2 ár
Jóhanna Kristín Guðmundsdóttir 1950, Suðureyrarhr. 2 ár
Jóhanna Kristín Júlíusdóttir 1958, Vopnafjarðahr. 1 ár
Jóhanna Lilja Kristjánsdóttir 1907, Laxárdalsh. 1 ár
Jóhanna Magna Sveinsdóttir 1968, Seltjarnarnesshr. 1 ár
Jóhanna Margrét Hafsteinsdóttir 1958, Mosvallahr. 3 ár
Jóhanna Málfríður Jóakimsdóttir 1943, Eyrarhr. 1 ár
Jóhanna Ólafsdóttir 1963, Suðureyrarhr. 1 ár
Jóhanna Ólafsdóttir 1976, Suðureyrarhr. 1 ár
Jóhanna Rannveig Sigurðardóttir 1933, Grindavíkurhr. 2 ár
Jóhanna Sigrún Jóhannsdóttir 1935, Lýtingsstaðahr. 1 ár
Jóhanna Sigurðardóttir 1963, Vopnafjarðahr. 2 ár
Jóhanna Sigurðardóttir 1976, Seltjarnarnesshr. 1 ár
Jóhanna Sveinsdóttir 1929, Seltjarnarnesshr. 1 ár
Jóhanna Sæmundsdóttir 1919, Fljótsdalsh. 1 ár
Jóhanna P. Gunnarsdóttir 1951, Þingeyrarhr. 1 ár
Jóhanna Þorvaldina Gunnarsdóttir 1951, Þingeyrarhr. 2 ár
Jóhanna Þórðardóttir 1968, Seltjarnarnesshr. 1 ár
Jóhannes Árnason 1935, Rauðasandsh. 1 ár
Jóhannes B. Jónsson 1971, Suðureyrarhr. 1 ár
Jóhannes Davíðsson 1893, Mýrahr. 2 ár
Jóhannes Ellertsson 1962, Vatnsleysustrandarhr. 1 ár
Jóhannes Guðmundur Jónsson 1944, Mosvallahr. 2 ár
Jóhannes Gunnarsson 1949, Seltjarnarnesshr. 1 ár
Jóhannes Jensson 1956, Seltjarnarnesshr. 1 ár
Jóhannes Krirstján Jónsson 1940, Suðureyrarhr. 1 ár
Jóhannes Kristján Jónsson 1940, Suðureyrarhr. 1 ár
Jóhannes Kristjánsson 1952, Suðurfjarðahr. 1 ár
Jóhannes Kristjánsson 1955, Mýrahr. 5 ár
Jóhannes Kristjánsson 1972, Seltjarnarnesshr. 3 ár
Jóhannes Oddur Bjarnason 1962, Mýrahr. 2 ár
Jóhannes Sæmundsson 1940, Álftanesshr. 2 ár
Jón (Halldór J.) Mósefsson 1888, Mýrahr. 2 ár
Jón Aðalsteinn Þorgeirsson 1955, Seltjarnarnesshr. 2 ár
Jón Arnar Sigurþórsson 1971, Suðurfjarðahr. 2 ár
Jón Arnfinnsson 1900, Mýrahr. 2 ár
Jón Arnórsson 1919, Mosvallahr. 1 ár
Jón Atli Kristjánsson 1943, Hrafnagilsh. 1 ár
Jón Auðunn Guðmundsson 1934, Akranesshr. 1 ár
Jón Ágúst Eggertsson 1953, Seltjarnarnesshr. 1 ár
Jón Árni Sveinsson 1952, Vatnsleysustrandarhr. 1 ár
Jón Árni Þórðarson 1969, Hrafnagilsh. 1 ár
Jón Ársælsson 1927, Seltjarnarnesshr. 1 ár
Jón Ásgeir Jónsson 1942, Eyrarhr. 1 ár
Jón Ásgeirsson 1921, Suðureyrarhr. 2 ár
Jón Bergmann 1923, Vatnsleysustrandarhr. 1 ár
Jón Bergmann Unnarsson 1968, Akranesshr. 1 ár
Jón Bjarnason 1894, Þingeyrarhr. 1 ár
Jón Bjarnason 1955, Dalahr. 1 ár
Jón Bjarnason 1955, Suðurfjarðahr. 1 ár
Jón Bjarni Gunnarsson 1945, Álftanesshr. 1 ár
Jón Björn Gíslason 1946, Rauðasandsh. 1 ár
Jón Björn Jónsson 1928, Seltjarnarnesshr. 1 ár
Jón Björnsson 1955, Suðurfjarðahr. 2 ár
Jón Brynjólfsson 1928, Rosmhvalanesshr. 1 ár
Jón Brynjólfsson 1928, Seltjarnarnesshr. 1 ár
Jón Börkur Ákason 1949, Seltjarnarnesshr. 1 ár
Jón E. B. Guðmundsson 1943, Seltjarnarnesshr. 2 ár
Jón Eiríksson 1944, Mýrahr. 2 ár
Jón Eldjárn Gíslason 1960, Seltjarnarnesshr. 1 ár
Jón Elíasson 1950, Hólsh. 1 ár
Jón Emil Svanbergsson 1976, Þingeyrarhr. 1 ár
Jón Friðjónsson 1944, Seltjarnarnesshr. 1 ár
Jón G. Óskarsson 1918, Reykjarfjarðahr. 1 ár
Jón Garðar Ágústsson 1941, Seltjarnarnesshr. 1 ár
Jón Garðar Jónsson 1970, Sauðárhr. 1 ár
Jón Grétar Magnússon 1973, Mosvallahr. 1 ár
Jón Guðjónsson 1904, Geiradalsh. 2 ár
Jón Guðmundsson 1896, Rauðasandsh. 2 ár
Jón Guðmundsson 1906, Þingeyrarhr. 2 ár
Jón Guðmundsson 1927, Mosvallahr. 2 ár
Jón Guðmundsson 1945, Grindavíkurhr. 2 ár
Jón Guðmundur Ólafsson 1891, Þingeyrarhr. 2 ár
Jón Guðmundur Óskarsson 1918, Rauðasandsh. 1 ár
Jón Guðmundur Sveinsson 1940, Mosvallahr. 2 ár
Jón Guðnason 1944, Seltjarnarnesshr. 2 ár
Jón Guðni Guðmundsson 1955, Hólsh. 1 ár
Jón Gunnar Kristinsson 1967, Seltjarnarnesshr. 2 ár
Jón Gústaf Pétursson 1954, Grindavíkurhr. 1 ár
Jón Hafsteinn Sigurmundsson 1949, Mosvallahr. 3 ár
Jón Halldór Guðmundsson 1913, Mýrahr. 2 ár
Jón Halldórsson 1911, Eyrarhr. 1 ár
Jón Hallgrímsson 1931, Seltjarnarnesshr. 1 ár

Nemendaskrá í stafrófsröð

Jón Haukur Baldvinsson 1938, Seltjarnarnesshr. 2 ár
Jón Hálfván Helgason 1947, Eyrarhr. 2 ár
Jón Heiðar Eysteinnsson / Pálsson 1957, Seltjarnarnesshr. 1 ár
Jón Helgason 1939, Seltjarnarnesshr. 2 ár
Jón Hermann Sigurjónsson 1963, Seltjarnarnesshr. 1 ár
Jón Hjalti Elísson 1958, Þingeyrarhr. 2 ár
Jón Höskuldur Gíslason 1932, Mýrahr. 2 ár
Jón Ingi Baldursson 1943, Seltjarnarnesshr. 1 ár
Jón Ingi Hauksson 1943, Sandvíkurhr. 1 ár
Jón Ingi Ingason 1953, Seltjarnarnesshr. 3 ár
Jón Ingi Kristjánsson 1953, Gufudalsh. 1 ár
Jón Ingiberg Bjarnason 1921, Mýrahr. 2 ár
Jón Ingvason 1944, Grindavíkurhr. 2 ár
Jón Jóel Ögmundsson 1956, Rosmhvalanesshr. 1 ár
Jón Jónsson 1917, Auðkúluhr. 1 ár
Jón Jónsson 1917, Rauðasandsh. 2 ár
Jón Júlíus Hafsteinsson 1958, Seltjarnarnesshr. 1 ár
Jón Júlíus Tómasson 1958, Þingeyrarhr. 1 ár
Jón Karl Snorrason 1950, Seltjarnarnesshr. 1 ár
Jón Kristgeirsson 1952, Breiðvíkurhr. 2 ár
Jón Kristinn Arason 1946, Rauðasandsh. 1 ár
Jón Kristinn Arason 1946, Rauðasandsh. 1 ár
Jón Kristinn Sólnes 1948, Hrafnagilsh. 1 ár
Jón Kristinnsson 1943, Hrafnagilsh. 1 ár
Jón Kristján Pálsson 1950, Rauðasandsh. 1 ár
Jón Kristjánsson 1894, Suðurfjarðahr. 2 ár
Jón Kristjánsson 1917, Suðureyrarhr. 1 ár
Jón Kristjánsson 1963, Þóróddsstaðahr. 1 ár
Jón Lúðvík Guðmundsson 1949, Súðavíkurhr. 2 ár
Jón Magnús Egilsson 1940, Hólsh. 1 ár
Jón Magnússon 1908, Hrófbergsh. 1 ár
Jón Marteinn Guðröðsson 1941, Ögurhr. 1 ár
Jón Oddsson 1910, Nauteyrarhr. 2 ár
Jón Ólafur Ásbergsson 1950, Rauðasandsh. 1 ár
Jón Óskar Pálsson 1909, Reykhólsh. 1 ár
Jón Páll Jakobsson 1973, Suðurfjarðahr. 1 ár
Jón Páll Vilmar Guðmundsson 1935, Álftanesshr. 1 ár
Jón Pálmi Þorbjörnsson 1899, Mosvallah. 2 ár
Jón Pálsson 1895, Þingeyrarhr. 2 ár
Jón Pétursson 1894, Nauteyrarhr. 1 ár
Jón Pétursson 1897, Eyrarhr. 1 ár
Jón Rafn Sigurjónsson 1939, Seltjarnarnesshr. 2 ár
Jón Ragnar Gunnarsson 1964, Rosmhvalanesshr. 1 ár
Jón Reynir Sigurvinsson 1954, Mýrahr. 3 ár
Jón Rúnar Gunnarsson 1954, Suðurfjarðahr. 1 ár
Jón Rúnar Ragnarsson 1945, Seltjarnarnesshr. 1 ár
Jón S. Dahlmann 1938, Eyrarhr. 2 ár
Jón Sigmundur Torfason 1932, Mýrahr. 1 ár
Jón Sigurðsson 1889, Mýrahr. 2 ár
Jón Sigurðsson 1942, Seltjarnarnesshr. 1 ár
Jón Sigurðsson 1973, Þingeyrarhr. 1 ár
Jón Sigurðsson Möller 1956, Seltjarnarnesshr. 1 ár
Jón Sigurður Bjarnason 1956, Suðurfjarðahr. 2 ár
Jón Sigurgeirsson 1951, Seltjarnarnesshr. 1 ár
Jón Sigvaldason 1941, Seltjarnarnesshr. 1 ár
Jón Skúlason 1961, Mýrahr. 3 ár
Jón Sv. Jónsson 1900, Mýrahr. 2 ár
Jón Sveinsson 1952, Vatnsleysustrandarhr. 1 ár
Jón Sævar Baldvinsson 1951, Seltjarnarnesshr. 1 ár
Jón Torfi Snæbjörnsson 1945, Hrafnagilsh. 1 ár
Jón V. Þorsteinsson 1909, Þingeyrarhr. 2 ár
Jón Valdemarsson 1915, Suðureyrarhr. 1 ár
Jón Valdimarsson 1896, Eyrarhr. 1 ár
Jón Valdimarsson 1915, Suðureyrarhr. 1 ár
Jón Valgeir Bernharðsson 1966, Álftanesshr. 2 ár
Jón Viðar Viggósson 1941, Seltjarnarnesshr. 2 ár
Jón Waage 1943, Rauðasandsh. 1 ár
Jón Þorberg Eggertsson 1922, Þingeyrarhr. 3 ár
Jón Þorsteinsson 1955, Rosmhvalanesshr. 1 ár
Jón Þór Björnsson 1945, Þóróddsstaðahr. 1 ár
Jón Þór Hallgrímsson 1963, Grindavíkurhr. 2 ár
Jón Þórarinn Þór 1944, Hrafnagilsh. 1 ár
Jón Þórðarson 1956, Suðurfjarðahr. 2 ár
Jóna Björg Björgvinsdóttir 1963, Seltjarnarnesshr. 2 ár
Jóna Björk Kristjánsdóttir 1938, Mýrahr. 1 ár
Jóna Björk Sigurðardóttir 1963, Sauðárhr. 1 ár
Jóna Guðmundsdóttir 1889, Mosvallah. 1 ár
Jóna Guðmundsdóttir 1913, Tálknafjarðahr. 2 ár
Jóna Guðmundsdóttir 1948, Mýrahr. 2 ár
Jóna Guðrún Jónsdóttir 1892, Mosvallah. 2 ár
Jóna H. Sveinsdóttir 1932, Mosvallah. 1 ár
Jóna Herbertsdóttir 1960, Vatnsleysustrandarhr. 1 ár
Jóna Hinrika Svandís Sveinsdóttir 1932, Mosvallah. 1 ár
Jóna Jónsdóttir 1901, Nauteyrarhr. 2 ár
Jóna Jónsdóttir 1976, Þingeyrarhr. 1 ár
Jóna K. Herbertsdóttir 1960, Vatnsleysustrandarhr. 1 ár
Jóna Kristjana Björnsdóttir 1948, Arnarnesshr. 3 ár
Jóna Krístrún Sigurðardóttir 1942, Eyrarhr. 2 ár
Jóna Margrét Sighvatsdóttir 1947, Mýrahr. 1 ár
Jóna Margrét Valgeirsdóttir 1964, Suðureyrarhr. 1 ár
Jóna Sigríður Þorvarðardóttir 1942, Súðavíkurhr. 1 ár
Jóna Sigurbjörg Gísladóttir 1947, Dalahr. 3 ár
Jóna Sveinsdóttir 1962, Suðureyrarhr. 1 ár
Jóna Sörladóttir 1931, Mosvallah. 1 ár
Jóna Þorvarðardóttir 1942, Súðavíkurhr. 1 ár
Jóna Þóróddsdóttir 1900, Mýrahr. 1 ár
Jónas Guðmundsson 1956, Seltjarnarnesshr. 1 ár
Jónas Guðmundsson 1961, Seltjarnarnesshr. 1 ár
Jónas Halldórsson 1893, Eyrarhr. 2 ár
Jónas Hallur Finnbogason 1971, Eyrarhr. 1 ár
Jónas Karl Þórhallsson 1956, Rosmhvalanesshr. 2 ár
Jónas Kr. Jóhannsson 1963, Álftanesshr. 1 ár
Jónas Margeir Wilhelmsson 1954, Reyðarfjarðahr. 1 ár
Jónas Matthíasson 1944, Þingeyrarhr. 2 ár
Jónas Ólafsson 1929, Þingeyrarhr. 2 ár
Jónas Ómar Snorrason 1957, Seltjarnarnesshr. 2 ár
Jónas Pétur Aðalsteinsson 1944, Seltjarnarnesshr. 1 ár
Jónas Ragnar Halldórsson 1959, Seltjarnarnesshr. 3 ár
Jónas Sigurðsson 1953, Rauðasandsh. 1 ár
Jónasína Prúður Jónsd. (Kristjánsd.) 1914, Mýrahr. 2 ár
Jónína Edda Ó. Levy 1951, Þveráhr. 1 ár
Jónína Guðbjörg Óskarsdóttir 1958, Rosmhvalanesshr. 2 ár
Jónína Guðmundsdóttir 1948, Hólsh. 1 ár
Jónína Herborg Eiríksdóttir 1931, Þingeyrarhr. 2 ár
Jónína Jóhanna Ingólfssdóttir 1941, Suðureyrarhr. 1 ár
Jónína Jónsdóttir 1920, Mýrahr. 2 ár
Jónína Kristín Jensdóttir 1940, Þingeyrarhr. 2 ár
Jónína Kristín Sigurðardóttir 1966, Þingeyrarhr. 1 ár
Jónína Petrína Jósepsdóttir 1906, Suðureyrarhr. 1 ár
Jónína Sigurjónsdóttir 1930, Þingeyrarhr. 1 ár
Jónína Þóra Eggertsdóttir 1910, Kirkjuhvammsh. 1 ár
Jórunn Jóna Garðarsdóttir 1951, Rosmhvalanesshr. 2 ár
Jórunn Jónasdóttir 1942, Rosmhvalanesshr. 1 ár
Jórunn Sigurmundsdóttir 1947, Suðurfjarðahr. 1 ár
Jórunn Una Sigurðardóttir 1951, Seltjarnarnesshr. 1 ár
Jósabet Guðmundsdóttir 1895, Mýrahr. 2 ár
Jósef Finnbjarnarson 1903, Þingeyrarhr. 2 ár
Jósefína Þórðveig Jósefsdóttir 1901, Suðureyrarhr. 1 ár
Jósep Helgason 1924, Þingeyrarhr. 1 ár
Jóvin Bj. Sveinbjörnsson 1955, Þingeyrarhr. 1 ár
Jóvína Marianna Sveinbjörnsdóttir 1957, Þingeyrarhr. 2 ár
Júliníus Heimir Kristinnsson 1940, Vallnahr. 1 ár
Júlíana Hákonía María Ólafsdóttir 1918, Þingeyrarhr. 1 ár
Júlíus Arnarsson 1943, Eyrarhr. 2 ár
Júlíus Guðfinnur Rafnsson 1947, Mosvallah. 2 ár
Júlíus Helgi Einarsson 1957, Rosmhvalanesshr. 2 ár
Júlíus Óskar Jónasson 1952, Vallnahr. 1 ár
Júníus Björgvinsson 1945, Hrafnagilsh. 2 ár
Jökull Tómasson 1965, Seltjarnarnesshr. 2 ár
Jökull Veigar Kjartansson 1948, Þingvallah. 2 ár
Jörundur Steinar Garðarsson 1948, Suðurfjarðahr. 2 ár
Karen Guðmundsdóttir 1973, Suðureyrarhr. 1 ár

Nemendaskrá í stafrófsröð

Karin Stross 1965, Seltjarnarnesshr. 1 ár
Karitas Ragnhildur Sigurðardóttir 1949, Hrafnagilsh. 1 ár
Karl Andrés Bjarnason 1962, Mýrahr. 2 ár
Karl Ásgeirsson 1942, Seltjarnarnesshr. 1 ár
Karl Guðmundsson 1885, Reykhólahr. 1 ár
Karl Hólm Karlsson 1968, Seltjarnarnesshr. 2 ár
Karl Jakob Magnússon 1935, Álftanesshr. 1 ár
Karl Magnús Karlsson 1945, Seltjarnarnesshr. 2 ár
Karl Ólafsson 1960, Rosmhvalanesshr. 1 ár
Karl Sigfús Lauritzson 1959, Reyðarfjarðarhr. 1 ár
Karlína Guðnadóttir 1940, Rosmhvalanesshr. 2 ár
Karvel Granz 1954, Vatnsleysustrandarhr. 2 ár
Katla Gylfadóttir 1964, Kirkjuhvammsh. 1 ár
Katrín Albertsdóttir 1948, Vatnsleysustrandarhr. 1 ár
Katrín Arndís Magnúsdóttir 1944, Seltjarnarnesshr. 1 ár
Katrín Ágústa Kristinsdóttir 1948, Seltjarnarnesshr. 2 ár
Katrín Bjarney Jónsdóttir 1941, Eyrarhr. 1 ár
Katrín Eiríksdóttir 1946, Þingeyrarhr. 1 ár
Katrín Gísladóttir 1903, Dalahr. 2 ár
Katrín Guðmundsdóttir 1949, Suðureyrarhr. 1 ár
Katrín Guðmundsdóttir 1961, Mosvallahr. 1 ár
Katrín Hildegard Jónsdóttir 1956, Seltjarnarnesshr. 1 ár
Katrín I. Steinarsdóttir 1971, Þingeyrarhr. 1 ár
Katrín Jóna Gunnarsdóttir 1933, Þáknafjarðarhr. 2 ár
Katrín Jóna Gunnarsdóttir 1933, Þingeyrarhr. 1 ár
Katrín Sigurgeirsdóttir 1971, Seltjarnarnesshr. 1 ár
Katrín Þorgrímsdóttir 1942, Seltjarnarnesshr. 1 ár
Katrín Þorkeldsdóttir 1950, Hólsh. 2 ár
Kári Ævar Jóhannesson 1937, Mosvallahr. 1 ár
Ketill Sigurðsson 1898, Þingeyrarhr. 2 ár
Kjartan Bjarnason 1953, Þingeyrarhr. 1 ár
Kjartan Jakobsson 1893, Hrunamannah. 2 ár
Kjartan Lárusson 1945, Seltjarnarnesshr. 2 ár
Kjartan Ólafsson 1919, Þingeyrarhr. 1 ár
Kjartan Ólafsson 1920, Þingeyrarhr. 1 ár
Kjartan Ólafsson 1933, Suðureyrarhr. 2 ár
Kjartan Ólafsson 1939, Rauðasandsh. 1 ár
Kjartan R. Stefánsson 1932, Mosvallahr. 3 ár
Kjartan Rafnsson 1950, Mosvallahr. 3 ár
Kjartan Reynisson 1942, Seltjarnarnesshr. 1 ár
Kjartan Stefánsson 1944, Hrafnagilsh. 2 ár
Kjartan Sæmundsson 1957, Mosvallahr. 2 ár
Knútur Bjarnason 1917, Þingeyrarhr. 2 ár
Knútur Páll Guðbjartsson 1931, Rauðasandsh. 2 ár
Knútur Ragnarsson 1925, Rauðasandsh. 1 ár
Kolbeinn Guðmundsson 1902, Snæfjallahr. 1 ár
Kolbeinn Gunnarsson 1945, Rauðasandsh. 2 ár
Kolbeinn Sigurðsson 1943, Seltjarnarnesshr. 2 ár
Kolbeinn Sæmundsson 1938, Rauðasandsh. 1 ár
Kolbeinn Þorsteinsson 1962, Hraunhr. 1 ár
Kolbrún Ágústsdóttir 1945, Seltjarnarnesshr. 1 ár
Kolbrún Bjarnadóttir 1965, Þingeyrarhr. 1 ár
Kolbrún Björnsdóttir 1953, Þingeyrarhr. 2 ár
Kolbrún Einarsdóttir 1943, Grindavíkurhr. 2 ár
Kolbrún Gunnarsdóttir 1961, Súðavíkurhr. 1 ár
Kolbrún Jónsdóttir 1955, Gufudalsh. 1 ár
Kolbrún Jónsdóttir 1959, Seltjarnarnesshr. 1 ár
Kolbrún Matthíasdóttir 1942, Suðurfjarðahr. 1 ár
Kolbrún Pálsdóttir 1951, Rauðasandsh. 3 ár
Kolbrún Reynisdóttir 1964, Kirkjuhvammsh. 2 ár
Kolbrún Sigríður Þrastardóttir 1950, Borgarfjarðarhr. 3 ár
Kolbrún Sigurðardóttir (Ásbjörnsdóttir) 1945, Hrafnagilsh. 1 ár
Kolbrún Vilhjálmsdóttir 1976, Þáknafjarðarhr. 1 ár
Konráð Eyjólfsson 1955, Seltjarnarnesshr. 1 ár
Konráð Ingi Jónsson 1956, Seltjarnarnesshr. 1 ár
Konráð J. Andrésson 1932, Hrófbergsh. 2 ár
Kristberg Kristbergsson 1952, Vatnsleysustrandarhr. 1 ár
Kristbjörg Bjarnadóttir 1965, Þingeyrarhr. 2 ár
Kristbjörg Jónsdóttir 1904, Þingeyrarhr. 2 ár
Kristbjörg Kristjánsdóttir 1883, Mýrahr. 2 ár
Kristbjörg Kristjánsdóttir 1924, Nesh. innan Ennis 2 ár
Kristbjörg Þ. Ingólfssdóttir 1967, Hrafnagilsh. 3 ár
Kristey Hallbjörnsdóttir 1905, Suðureyrarhr. 1 ár
Kristinn Carol Chadwick 1943, Seltjarnarnesshr. 1 ár
Kristinn Arnar Sigurðsson 1964, Vatnsleysustrandarhr. 1 ár
Kristinn Ág. Nanaelsson 1917, Þingeyrarhr. 1 ár
Kristinn Ágúst Friðfinnsson 1953, Seltjarnarnesshr. 2 ár
Kristinn Ágúst Nanaelsson 1917, Þingeyrarhr. 1 ár
Kristinn Bjanason 1928, Seltjarnarnesshr. 1 ár
Kristinn Eiríkur Þorbergsson 1952, Seltjarnarnesshr. 1 ár
Kristinn Erlendsson 1901, Þingeyrarhr. 2 ár
Kristinn Gestsson 1955, Suðureyrarhr. 1 ár
Kristinn Gíslason 1917, Sléttuhr. 2 ár
Kristinn Guðjónsson 1917, Akranesh. 1 ár
Kristinn Guðmundsson 1897, Rauðasandsh. 2 ár
Kristinn Halldórsson 1955, Súðavíkurhr. 2 ár
Kristinn Haukur Þórhallsson 1938, Grindavíkurhr. 2 ár
Kristinn Jónsson 1965, Þingeyrarhr. 1 ár
Kristinn Júlíus Smáráson 1976, Suðureyrarhr. 1 ár
Kristinn Karl Ólafs 1962, Suðureyrarhr. 2 ár
Kristinn Páll Sigurjónsson 1949, Arnarnesshr. 1 ár
Kristinn Pétursson 1896, Mýrahr. 2 ár
Kristinn Richter 1964, Seltjarnarnesshr. 2 ár
Kristinn Sigmundsson 1910, Öngulstaðahr. 2 ár
Kristinn Skúlason 1962, Súðavíkurhr. 1 ár
Kristinn Skúlason 1963, Vatnsleysustrandarhr. 1 ár
Kristinn Valdimarsson 1949, Mýrahr. 3 ár
Kristinn Valur Harðarson 1963, Helgafellssveit 1 ár
Kristinn Þ. Þorsteinsson 1951, Þáknafjarðarhr. 1 ár
Kristinn Þór Jakobsson 1957, Rosmhvalanesshr. 1 ár
Kristinn Þór Jakobsson 1957, Vatnsleysustrandarhr. 1 ár
Kristinn Þór Þorsteinsson 1951, Þáknafjarðarhr. 2 ár
Kristín A. Samsonardóttir 1933, Rauðasandsh. 2 ár
Kristín Anna Kristinsdóttir 1941, Seltjarnarnesshr. 1 ár
Kristín Anna Sæmundsdóttir 1974, Suðureyrarhr. 1 ár
Kristín Ágústsdóttir 1958, Mosvallahr. 2 ár
Kristín Árnadóttir 1962, Súðavíkurhr. 1 ár
Kristín Ásmundsdóttir 1956, Rosmhvalanesshr. 2 ár
Kristín Berglind Oddsdóttir 1969, Mýrahr. 1 ár
Kristín Bergþóra Ásgeirsdóttir 1953, Mosvallahr. 1 ár
Kristín Bergþóra Pálsdóttir 1948, Rauðasandsh. 1 ár
Kristín Björk Bjarnadóttir 1933, Rauðasandsh. 1 ár
Kristín Björk Jóhannsdóttir 1959, Suðureyrarhr. 2 ár
Kristín Doris Blumenstein 1928, Seltjarnarnesshr. 1 ár
Kristín Doris Blumenstein 1929, Seltjarnarnesshr. 1 ár
Kristín E. Benediksdóttir 1952, Seltjarnarnesshr. 1 ár
Kristín Einarsdóttir 1958, Vatnsleysustrandarhr. 1 ár
Kristín Einarsdóttir/Sturludóttir 1930, Suðureyrarhr. 1 ár
Kristín Eygló Einarsdóttir 1952, Suðureyrarhr. 2 ár
Kristín G. Pétursdóttir 1976, Mýrahr. 1 ár
Kristín Gissurardóttir 1942, Suðureyrarhr. 2 ár
Kristín Guðjónsdóttir 1952, Seltjarnarnesshr. 1 ár
Kristín Guðný Þorleifsdóttir 1942, Vatnsleysustrandarhr. 1 ár
Kristín Gunnarsdóttir 1954, Hólsh. 1 ár
Kristín Gunnbjörg Björnsdóttir 1947, Mosvallahr. 1 ár
Kristín H. Guðmundsdóttir 1903, Mýrahr. 2 ár
Kristín Halldóra Guðmundsdóttir 1914, Mýrahr. 2 ár
Kristín Hallgrímsdóttir 1947, Hrafnagilsh. 1 ár
Kristín Hannesdóttir 1953, Grímsey 1 ár
Kristín Haraldsdóttir 1938, Rauðasandsh. 1 ár
Kristín Hálfðána Karvelsdóttir 1953, Hólsh. 1 ár
Kristín Heiðrún Bernharðsdóttir 1956, Álftanesshr. 1 ár
Kristín Ingólfssdóttir 1964, Seltjarnarnesshr. 1 ár
Kristín Jónsdóttir 1917, Mýrahr. 2 ár
Kristín Jónsdóttir 1956, Vopnafjarðarhr. 2 ár
Kristín Kristjánsdóttir 1942, Eyrarhr. 1 ár
Kristín Kristjánsdóttir 1962, Holtamannah. 1 ár
Kristín Kristmundsdóttir 1955, Vatnsleysustrandarhr. 1 ár
Kristín Lára Þórarinsdóttir 1940, Þáknafjarðarhr. 2 ár
Kristín Lilja Kjartansdóttir 1957, Súðavíkurhr. 2 ár
Kristín Margrét Hafsteinsdóttir 1942, Álftanesshr. 1 ár
Kristín María Hafsteinsdóttir 1955, Mýrahr. 2 ár

Nemendaskrá í stafrófsröð

Kristín Oddbjörg Júlíusdóttir 1941, Rosmhvalanesshr. 1 ár
Kristín Ólafsdóttir 1947, Rauðasandsh. 2 ár
Kristín Ragnh. Kristjánsdóttir 1899, Tálknafjarðarhr. 2 ár
Kristín Ragnheiður Magnúsdóttir 1944, Mosvallahr. 2 ár
Kristín Salóme Guðmundsdóttir 1959, Mosvallahr. 2 ár
Kristín Sigríður Magnúsdóttir 1952, Tálknafjarðarhr. 2 ár
Kristín Sturludóttir 1930, Suðureyrarhr. 1 ár
Kristín Svanhildur Guðmundsdóttir 1955, Hólsh. 1 ár
Kristín Sörladóttir 1947, Suðureyrarhr. 2 ár
Kristín Valgerður Ólafsdóttir 1948, Suðureyrarhr. 1 ár
Kristín Þórunn Helgadóttir 1960, Mýrah. 4 ár
Kristjana Ágústsdóttir 1938, Rauðasandsh. 2 ár
Kristjana Ágústsdóttir 1955, Þingeyrarhr. 1 ár
Kristjana Björnsdóttir 1962, Mosvallahr. 1 ár
Kristjana Hallgrímsdóttir 1919, Mosvallahr. 1 ár
Kristjana Kjeld 1944, Vatnsleysustrandarhr. 1 ár
Kristjana Kristjánsdóttir 1958, Mýrah. 3 ár
Kristjana Petrína Jensdóttir 1941, Þingeyrarhr. 1 ár
Kristjana Rósmundsdóttir 1954, Vallnahr. 1 ár
Kristjana V. Jónsdóttir 1904, Mýrah. 2 ár
Kristján Aðalsteinsson 1906, Þingeyrarhr. 1 ár
Kristján Albert Óskarsson 1955, Suðureyrarhr. 1 ár
Kristján Albertsson 1910, Suðureyrarhr. 1 ár
Kristján Andrésson 1932, Þingeyrarhr. 2 ár
Kristján Arnar Helgason 1953, Rauðasandsh. 1 ár
Kristján Ástráður Birgir Finnbogason 1928, Þingeyrarhr. 1 ár
Kristján Bjarnason 1955, Seltjarnarnesshr. 2 ár
Kristján Bjarnason 1959, Mýrah. 3 ár
Kristján Brynjólfsson 1907, Mýrah. 2 ár
Kristján Ebenesersson 1924, Mosvallahr. 1 ár
Kristján Einarsson 1893, Nauteyrarhr. 1 ár
Kristján Einarsson 1940, Eyrarhr. 1 ár
Kristján Erlingsson 1962, Seltjarnarnesshr. 1 ár
Kristján Friðriksson 1957, Seltjarnarnesshr. 2 ár
Kristján Guðbjartsson 1943, Seltjarnarnesshr. 1 ár
Kristján Guðlaugsson 1954, Seltjarnarnesshr. 1 ár
Kristján Guðmundsson 1892, Mýrah. 1 ár
Kristján Guðmundsson 1893, Mýrah. 1 ár
Kristján Guðmundsson 1918, Mýrah. 2 ár
Kristján Guðmundsson 1955, Seltjarnarnesshr. 1 ár
Kristján Hafliðason 1940, Seltjarnarnesshr. 2 ár
Kristján Hallbert Þorleifsson 1952, Suðureyrarhr. 2 ár
Kristján Hálfðanarson 1929, Mosvallahr. 2 ár
Kristján Helgi Björnsson 1940, Suðureyrarhr. 2 ár
Kristján Hörður Kristinsson 1960, Suðurfjarðahr. 1 ár
Kristján Ibsen Ingvarsson 1974, Suðureyrarhr. 1 ár
Kristján J. Þórarinsson 1942, Akranesh. 1 ár
Kristján Jóhannesson 1938, Mosvallahr. 1 ár
Kristján Jóhannesson 1948, Vatnsleysustrandarhr. 1 ár
Kristján Jón Jóhannesson 1938, Mosvallahr. 1 ár
Kristján Jónas Kristjánsson 1956, Seltjarnarnesshr. 1 ár
Kristján Jónasson 1918, Sléttuhr. 2 ár
Kristján Kjartansson 1899, Eyrarhr. 2 ár
Kristján Kristinsson 1960, Suðurfjarðahr. 1 ár
Kristján Kristjánsson 1897, Þingeyrarhr. 2 ár
Kristján Kristjánsson 1951, Seltjarnarnesshr. 1 ár
Kristján Kristjánsson 1956, Seltjarnarnesshr. 2 ár
Kristján Kristjánsson 1960, Hvanneyrarhr. 1 ár
Kristján Lárusson 1910, Þingeyrarhr. 2 ár
Kristján Már Hauksson 1966, Seltjarnarnesshr. 4 ár
Kristján Ólafsson 1946, Seltjarnarnesshr. 1 ár
Kristján Óskarsson 1943, Seltjarnarnesshr. 1 ár
Kristján Pálsson 1944, Seltjarnarnesshr. 2 ár
Kristján Pálsson 1947, Mosvallahr. 2 ár
Kristján Rúnar Kristjánsson 1970, Seltjarnarnesshr. 1 ár
Kristján Rúnar Svansson 1946, Seltjarnarnesshr. 1 ár
Kristján Sig. Jónsson 1904, Þingeyrarhr. 2 ár
Kristján Sigtryggsson 1931, Mýrah. 2 ár
Kristján Sigurðsson 1898, Mýrah. 2 ár
Kristján Sigurður Davíðsson 1917, Saurbæjarhr. 2 ár
Kristján Sigurður Kristjánsson 1911, Eyrarhr. 1 ár
Kristján Sigurður Kristjánsson 1911, Hólsh. 1 ár
Kristján Sigurður Kristjánsson 1957, Mýrah. 3 ár
Kristján Skagfjörð Thorarensen 1954, Seltjarnarnesshr. 1 ár
Kristján Snædal Gunnlaugsson 1951, Seltjarnarnesshr. 1 ár
Kristján Sturlaugsson 1923, Nauteyrarhr. 2 ár
Kristján Sveinbjörnsson 1948, Eyrarhr. 2 ár
Kristján Sveinsson 1917, Eyrarhr. 1 ár
Kristján Sveinsson 1954, Vatnsleysustrandarhr. 3 ár
Kristján Sæmundsson 1942, Seltjarnarnesshr. 1 ár
Kristján Tryggvason 1940, Seltjarnarnesshr. 1 ár
Kristján Valdimarsson 1898, Eyrarhr. 2 ár
Kristján Vilberg Vilhjálmsson 1938, Rosmhvalanesshr. 2 ár
Kristján Þorgils Sigurðsson 1955, Hrafnagilsh. 1 ár
Kristján Þór Karlsson 1957, Vatnsleysustrandarhr. 3 ár
Kristján Þórarinn Davíðsson 1889, Mýrah. 1 ár
Kristján Þórarinsson 1942, Akranesh. 1 ár
Kristján Örn Helgason 1970, Mýrah. 2 ár
Kristján Örn Magnússon 1942, Hvolhr. 2 ár
Kristlaug Björg Sigurðardóttir 1963, Seltjarnarnesshr. 1 ár
Kristleifur Leósson 1970, Seltjarnarnesshr. 2 ár
Kristmann Kristinsson 1920, Grýtubakkahr. 2 ár
Kristmundur Dalmann Jóhannesson 1923, Haukadalshr. 1 ár
Kristmundur Jóhannesson 1923, Haukadalshr. 1 ár
Kristófer Ásgrímsson 1926, Akranesh. 1 ár
Kristófer Bjarnason 1953, Suðurfjarðahr. 2 ár
Kristófer Oliversson Zalewski 1951, Vatnsleysustrandarhr. 2 ár
Kristófer Sturla Jóhannesson 1930, Tálknafjarðarhr. 2 ár
Kristrún Ástvaldsdóttir 1952, Hvanneyrarhr. 1 ár
Kristrún Jónsdóttir 1943, Seltjarnarnesshr. 1 ár
Laufey Guðjónsdóttir 1917, Mýrah. 1 ár
Laufey Guðjónsdóttir 1919, Mýrah. 1 ár
Laufey Guðný Kristinsdóttir 1930, Landmannahr. 1 ár
Laufey Gunnarsdóttir 1960, Seltjarnarnesshr. 2 ár
Laufey Helgadóttir 1958, Bjarnarnesshr. 1 ár
Laufey Torfadóttir 1950, Suðureyrarhr. 2 ár
Lára Friðriksdóttir 1903, Mosvallahr. 1 ár
Lára Inga Lárusdóttir 1925, Breiðdalsh. 1 ár
Lárus Gíslason 1944, Seltjarnarnesshr. 2 ár
Lárus Guðmundsson 1904, Dalahr. 2 ár
Lárus H. Eggertss. Fjeldsted 1910, Mýrah. 2 ár
Lárus H. Lárusson 1972, Suðureyrarhr. 1 ár
Lárus Hvammdal Finnbogason 1936, Þingeyrarhr. 2 ár
Lárus Jónsson 1943, Seltjarnarnesshr. 1 ár
Leif Guíðó Jensen 1939, Seltjarnarnesshr. 1 ár
Leif(ur) Kordtsen Bryde 1940, Álftanesshr. 1 ár
Leifur Albert Símonarson 1941, Hólsh. 1 ár
Leifur H. Leifsson 1972, Rauðasandsh. 1 ár
Leifur Haraldur Jósteynsson 1940, Rauðasandsh. 1 ár
Leifur Kristinn Guðmundsson 1951, Seltjarnarnesshr. 1 ár
Leifur Kristinn Hákonarson 1952, Þingeyrarhr. 1 ár
Leo Garðar Ingólfsson 1933, Seltjarnarnesshr. 2 ár
Leo Pálsson 1955, Suðureyrarhr. 2 ár
Leó Garðar Böðvarsson 1894, Þingeyrarhr. 1 ár
Lilja Agnarsdóttir 1946, Rosmhvalanesshr. 1 ár
Lilja Birkisdóttir 1962, Suðureyrarhr. 2 ár
Lilja Elísabet Garðarsdóttir 1958, Mosvallahr. 1 ár
Lilja Garðarsdóttir 1944, Suðurfjarðahr. 1 ár
Lilja Guðbjörnsdóttir 1974, Suðureyrarhr. 1 ár
Lilja Guðrún Bernódusdóttir 1941, Hólsh. 1 ár
Lilja Jensdóttir 1963, Suðureyrarhr. 1 ár
Lilja Jónína Karlsdóttir 1954, Grindavíkurhr. 2 ár
Lilja Josteinsdóttir 1959, Rosmhvalanesshr. 1 ár
Lilja Magnúsdóttir 1928, Suðureyrarhr. 1 ár
Lilja Ragnarsdóttir 1946, Auðkúluhr. 2 ár
Lilja Ruth Berg Sigurðardóttir 1952, Seltjarnarnesshr. 1 ár
Lilja Sveinsdóttir 1955, Seiluh. 2 ár
Lilja Þorbergsdóttir 1940, Hólsh. 1 ár
Lilja Þorvaldsdóttir 1963, Mýrah. 3 ár
Liljar Sveinn Heiðarsson 1952, Suðureyrarhr. 2 ár
Linda B. Danielsdóttir 1971, Seltjarnarnesshr. 1 ár
Linda Birna Magnúsdóttir 1964, Seltjarnarnesshr. 2 ár

Nemendaskrá í stafrófsröð

Linda Björk Bjarnadóttir 1965, Seltjarnarnesshr. 1 ár
Líney B. Sigurðardóttir 1972, Þingeyrarhr. 2 ár
Líney Björg Sigurðardóttir 1972, Þingeyrarhr. 1 ár
Loftur Baldvinsson 1936, Vallnahr. 1 ár
Loftur Hilmar Jónsson 1941, Seltjarnarnesshr. 1 ár
Loftur Jórman Hafliðason 1934, Seltjarnarnesshr. 1 ár
Logi Dýrfjörð Birgisson 1959, Seltjarnarnesshr. 1 ár
Logi Hlöðversson 1959, Reyðarfjarðarhr. 1 ár
Logi Jósef Guðmundsson 1955, Seltjarnarnesshr. 1 ár
Logi Pétursson 1957, Seltjarnarnesshr. 2 ár
Lovísa A. Bjarnadóttir 1972, Suðureyrarhr. 1 ár
Lovísa R. Kristjánsdóttir 1951, Suðureyrarhr. 1 ár
Lovísa Rannveig Kristjánsdóttir 1951, Suðureyrarhr. 1 ár
Lóa Karen Agnarsdóttir 1972, Rauðasandsh. 1 ár
Lúðvík Friðrik Jónsson 1927, Akranesh. 1 ár
Lúðvík Páll Jólsson 1945, Eyrarhr. 2 ár
Magðalena Jóna Steinunn Ólafsdóttir Thoroddsen 1926, Rauðasandsh. 1 ár
Magðalena Pétursdóttir 1919, Skarðsstrandarhr. 1 ár
Magnea Árnadóttir 1955, Rosmhvalanesshr. 3 ár
Magnea Ásdís Árnadóttir 1950, Ölfush. 1 ár
Magnea Ásmundsdóttir 1923, Seltjarnarnesshr. 2 ár
Magnea Guðmundsdóttir 1959, Mosvallah. 2 ár
Magnea Guðmundsdóttir 1959, Mýrahr. 1 ár
Magnea Ingileif Símonardóttir 1961, Vatnsleysustrandarhr. 1 ár
Magnea Þóra Erlingsdóttir 1959, Álftanesshr. 1 ár
Magnfríður Dís Eiríksdóttir 1933, Rosmhvalanesshr. 1 ár
Magni Árnason 1967, Húsvíkurhr. 1 ár
Magnús Amlín Ingibjartsson 1904, Þingeyrarhr. 1 ár
Magnús Benedikt Óskarsson 1959, Suðurfjarðarhr. 1 ár
Magnús Benidikt Óskarsson 1959, Suðurfjarðarhr. 1 ár
Magnús Brynjólfsson 1952, Ölfush. 1 ár
Magnús Daníel Ingólfsson 1944, Suðureyrarhr. 2 ár
Magnús Einarsson 1919, Tálknafjarðarhr. 1 ár
Magnús Eyjólfur Kristinsson 1955, Rosmhvalanesshr. 3 ár
Magnús Friðrik Einarsson 1919, Þingeyrarhr. 1 ár
Magnús G. Gunnlaugsson 1908, Hrófbergsh. 2 ár
Magnús Guðbj. Jónsson 1972, Mosvallah. 1 ár
Magnús Guðmundsson 1917, Tálknafjarðarhr. 1 ár
Magnús Guðmundsson 1917, Þingeyrarhr. 2 ár
Magnús Gunnar Guðmundsson 1894, Þingeyrarhr. 1 ár
Magnús Gunnarson 1945, Seltjarnarnesshr. 1 ár
Magnús Gunnlaugur Ingimundarson 1901, Reykhólsh. 2 ár
Magnús Hallbjörnsson 1959, Torfalækjarhr. 2 ár
Magnús Halldórsson 1955, Suðurfjarðarhr. 2 ár
Magnús Hallgrímsson 1917, Saurbæjarhr. 2 ár
Magnús Haraldsson Aspelund 1931, Eyrarhr. 1 ár
Magnús Helgi Ólafsson 1940, Eyrarhr. 2 ár
Magnús Hlynsson 1956, Álftanesshr. 1 ár
Magnús Hringur Guðmundson 1947, Mosvallah. 2 ár
Magnús Jóhannesson 1920, Hólsh. 1 ár
Magnús Jóhannesson 1922, Þingeyrarhr. 1 ár
Magnús Jóhannesson 1929, Rauðasandsh. 1 ár
Magnús Jónasson 1944, Seltjarnarnesshr. 1 ár
Magnús Jónasson 1953, Þingeyrarhr. 2 ár
Magnús Jónsson 1897, Dalahr. 1 ár
Magnús Jónsson 1920, Þingeyrarhr. 1 ár
Magnús Karlsson 1953, Neshr. innan Ennis 1 ár
Magnús Kr. Guðmundsson 1976, Mosvallah. 1 ár
Magnús Magnússon 1964, Álftanesshr. 1 ár
Magnús Mariásson 1912, Snæfjallahr. 1 ár
Magnús Ólafsson 1956, Hrófbergsh. 1 ár
Magnús Ólafsson , 1 ár
Magnús R. Proppé 1924, Þingeyrarhr. 2 ár
Magnús Reynir Sigurðsson 1948, Eyrarhr. 3 ár
Magnús Richardss. Lane 1955, Eyrarsveit 2 ár
Magnús Sigurður Jónsson 1947, Suðureyrarhr. 3 ár
Magnús Sigurður Ólafsson 1925, Seltjarnarnesshr. 1 ár
Magnús T. Ólafsson 1923, Rauðasandsh. 2 ár
Magnús Theódór Benediktsson 1948, Mosvallah. 2 ár
Magnús V. Friðriksson 1939, Rauðasandsh. 1 ár
Magnús Viðar Kristjánsson 1957, Hólsh. 2 ár
Magnús Vilhjálmur Magnússon 1910, Suðureyrarhr. 1 ár
Magnús Þorláksson 1944, Grindavíkurhr. 1 ár
Margeir Elentínsson 1954, Vatnsleysustrandarhr. 2 ár
Margrét A. Sigurvinsdóttir 1972, Suðureyrarhr. 1 ár
Margrét Berta Þórisdóttir 1949, Seltjarnarnesshr. 2 ár
Margrét Bjarnadóttir 1908, Þingeyrarhr. 2 ár
Margrét Bjarnadóttir 1950, Seltjarnarnesshr. 1 ár
Margrét Björnsdóttir 1923, Norðfjarðarhr. 1 ár
Margrét D. Jónsdóttir 1944, Álftanesshr. 1 ár
Margrét Gísladóttir 1963, Seltjarnarnesshr. 1 ár
Margrét Grímsdóttir 1957, Seltjarnarnesshr. 2 ár
Margrét Guðbjörg Waage 1954, Seltjarnarnesshr. 1 ár
Margrét Guðjónsdóttir 1950, Þingeyrarhr. 1 ár
Margrét Guðmundsdóttir 1913, Mosvallah. 2 ár
Margrét Guðmundsdóttir 1941, Hólsh. 1 ár
Margrét Guðmundsdóttir 1943, Hrafnagilsh. 1 ár
Margrét Guðný Sölvadóttir 1951, 1 ár
Margrét Guðrún Guðjónsdóttir 1932, Mosvallah. 1 ár
Margrét Helga Hannesdóttir 1941, Hólsh. 1 ár
Margrét Hjartar 1918, Þingeyrarhr. 1 ár
Margrét Hrönn Þrastardóttir 1953, Seltjarnarnesshr. 3 ár
Margrét I Jóhannsdóttir 1961, Seltjarnarnesshr. 1 ár
Margrét Jensína Þorvaldsdóttir 1960, Mýrahr. 3 ár
Margrét Jóhannsdóttir 1927, Seltjarnarnesshr. 1 ár
Margrét Jóheiður Guðmundsdóttir 1946, Hrafnagilsh. 1 ár
Margrét Jóna Hreinsdóttir 1954, Seltjarnarnesshr. 1 ár
Margrét Jóna Petrína Arnfinnsdóttir 1895, Mýrahr. 1 ár
Margrét Jónatansdóttir 1889, Eyrarhr. 1 ár
Margrét Jónfríður Björnsdóttir 1923, Vindhælish. 1 ár
Margrét Jónsdóttir 1893, Þingeyrarhr. 2 ár
Margrét Jónsdóttir 1919, Eyrarhr. 1 ár
Margrét Karítas Björnsdóttir 1956, Seltjarnarnesshr. 2 ár
Margrét Karlsdóttir 1962, Hólsh. 1 ár
Margrét Kristjana Friðriksdóttir 1949, Eyrarhr. 3 ár
Margrét Kristjánsdóttir 1961, Hólsh. 1 ár
Margrét Kristjánsdóttir 1968, Mosvallah. 1 ár
Margrét Pálsdóttir 1943, Álftanesshr. 2 ár
Margrét Rakel Hauksdóttir 1957, Mýrahr. 4 ár
Margrét Rósa Jónsdóttir 1956, Rosmhvalanesshr. 1 ár
Margrét Samsonardóttir 1955, Kjósarhr. 1 ár
Margrét Sigurjóna Sigmundsdóttir 1951, Arnarnesshr. 1 ár
Margrét Tryggvadóttir 1946, Hrafnagilsh. 1 ár
Margrét Valdemarsdóttir 1944, Grindavíkurhr. 1 ár
Margrét Valdímarsdóttir 1900, Eyrarhr. 2 ár
Margrét Valdímarsdóttir 1944, Grindavíkurhr. 1 ár
Margrét Vallý Jóhannsdóttir 1948, Vallnahr. 1 ár
Margrét Örnólfsdóttir 1941, Seltjarnarnesshr. 1 ár
Marínó Kristinsson 1953, Seltjarnarnesshr. 1 ár
María Aðalbjörg Þorgeirsdóttir 1944, Þingeyrarhr. 2 ár
María Björk Skagfjörð 1944, Seltjarnarnesshr. 1 ár
María Brink 1959, Seltjarnarnesshr. 2 ár
María Erlendsdóttir 1902, Mýrahr. 1 ár
María Finnbogadóttir 1957, Seltjarnarnesshr. 1 ár
María Friðriksdóttir 1954, Eyrarhr. 1 ár
María Guðmundsdóttir 1904, Mýrahr. 2 ár
María Gunnlaugsdóttir 1961, Mosvallah. 2 ár
María Jónasardóttir 1920, Þingeyrarhr. 1 ár
María Jónasína Sigurðardóttir 1953, Mosvallah. 3 ár
María K. Kristjánsdóttir 1952, Mosvallah. 1 ár
María Kolbrún Valsdóttir 1964, Mýrahr. 2 ár
María Kristín Guðjónsdóttir 1958, Mosvallah. 1 ár
María Kristín Kristjánsdóttir 1952, Mosvallah. 1 ár
María Marta Guðmundsdóttir 1934, Tálknafjarðarhr. 2 ár
María Mósesdóttir 1891, Mýrahr. 2 ár
María Ólafsdóttir 1939, Þingeyrarhr. 2 ár
María Rós Valgeirsdóttir 1964, Akranesh. 1 ár
María Sigurðardóttir 1954, Seltjarnarnesshr. 2 ár
María Tómasdóttir 1945, Þingeyrarhr. 1 ár
María Þorgeirsdóttir 1944, Þingeyrarhr. 1 ár
María Þórðardóttir 1959, Þingeyrarhr. 2 ár

Nemendaskrá í stafrófsröð

Marianna Sigurðardóttir 1974, Suðureyrarhr. 1 ár
Marías K. Þórðarson 1930, Suðureyrarhr. 1 ár
Marías Kristján Þórðarson 1930, Suðureyrarhr. 2 ár
Markús Fr. Markússon 1922, Þingeyrarhr. 1 ár
Markús Markússon 1922, Þingeyrarhr. 1 ár
Markús Ólafss. Waage 1921, Auðkúluhr. 1 ár
Markús Ólafsson Waage 1921, Auðkúluhr. 1 ár
Marselíus Guðmundsson 1954, Hólsh. 1 ár
Marsibil Benjamínsdóttir 1959, Mosvallahr. 2 ár
Marsibil Guðbjörg Kristjánsdóttir 1971, Þingeyrarhr. 2 ár
Marta Ólafía Rós Hagalínsdóttir 1928, Þingeyrarhr. 1 ár
Marta Ólafía Rósa Hagalínsdóttir 1928, Þingeyrarhr. 1 ár
Marta Pétursdóttir 1953, Seltjarnarnesshr. 1 ár
Marteinn Þór Skúlason 1967, Seltjarnarnesshr. 1 ár
Martha Ásdís Hjálmarsdóttir 1951, Suðurfjarðahr. 1 ár
Marvin Ágústsson 1923, Mýrahr. 2 ár
Marvin Guðmundur Hallmundsson 1931, Mýrahr. 2 ár
Marvin Sigurðsson 1898, Mýrahr. 2 ár
Mary Bjarnadóttir 1948, Suðurfjarðahr. 1 ár
Matthildur Ágústa Helgadóttir 1965, Mýrahr. 2 ár
Matthildur Finnborg Guðmundsdóttir 1953, Hólsh. 1 ár
Matthildur Jónsdóttir 1936, Seltjarnarnesshr. 1 ár
Matthías Fossberg Matthíasson 1965, Suðurfjarðahr. 1 ár
Matthías Garðarsson 1947, Suðurfjarðahr. 1 ár
Matthías Guðbj. Guðmundsson 1899, Mýrahr. 1 ár
Matthías Guðmundsson 1911, Þingeyrarhr. 2 ár
Matthías Hannesson 1962, Rosmhvalanesshr. 1 ár
Matthías Jóhannes Ólafs 1954, Suðureyrarhr. 2 ár
Matthías Mogensen 1953, Seltjarnarnesshr. 1 ár
Málfríður Jónsdóttir 1954, Seltjarnarnesshr. 2 ár
Málfríður Óskarsdóttir 1936, Mosvallahr. 1 ár
Málfríður Sigurðardóttir 1967, Álftanesshr. 1 ár
Málmfríður Bjarnadóttir 1894, Suðurfjarðahr. 1 ár
Már Magnússon 1943, Seltjarnarnesshr. 1 ár
Michelle Linda Vadeboncoeur 1968, Seltjarnarnesshr. 1 ár
Mjallfríð Sigríður Jakobsdóttir 1952, Þingeyrarhr. 2 ár
Nancy Ragnheiður Gunnarsdóttir 1957, Seltjarnarnesshr. 2 ár
Nanna Björnsdóttir 1949, Arnarnesshr. 2 ár
Nanna Haraldsdóttir 1942, Seltjarnarnesshr. 1 ár
Nanna Stefanía Svansdóttir 1956, Breiðdalsh. 2 ár
Niels Steinn Guðmundsson 1932, Seltjarnarnesshr. 1 ár
Nikólína Jónsdóttir 1974, Álftanesshr. 1 ár
Niels Adolf Ársælsson 1959, Tálknafjarðarhr. 1 ár
Niels Steinn Guðmundsson 1932, Seltjarnarnesshr. 1 ár
Nína Björk Árnadóttir 1941, Seltjarnarnesshr. 1 ár
Nína Margrét Perry 1964, Seltjarnarnesshr. 2 ár
Njáll Jónsson 1975, Suðureyrarhr. 2 ár
Njáll Þóroddsson 1919, Hrafnagilsh. 1 ár
Oddbjörg Júlíusdóttir 1941, Rosmhvalanesshr. 1 ár
Oddný Elinborg Bergsdóttir 1960, Mýrahr. 2 ár
Oddný Freyja Kristinsdóttir 1933, Rosmhvalanesshr. 2 ár
Oddný Guðbjörg Harðardóttir 1957, Rosmhvalanesshr. 1 ár
Oddný Rósa Eiríksdóttir 1949, Hrafnagilsh. 1 ár
Oddur Guðjón Pétursson 1956, Seltjarnarnesshr. 2 ár
Oddur Guðmundsson 1950, Rauðasandsh. 1 ár
Oddur Jónsson 1894, Mosvallahr. 1 ár
Oddur Pétur Hauksson Ottesen 1945, Akranesh. 1 ár
Olga Rán Gylfadóttir 1960, Grindavíkurhr. 1 ár
Olgeir Hávarðsson 1955, Hólsh. 1 ár
Oliver Pétursson 1975, Rauðasandsh. 1 ár
Ormarr Snæbjörnsson 1945, Hrafnagilsh. 2 ár
Óðinn Einisson 1961, Seltjarnarnesshr. 1 ár
Ólafía Björnsdóttir 1951, Suðurfjarðahr. 1 ár
Ólafía Egilsdóttir 1943, Seltjarnarnesshr. 1 ár
Ólafía Guðrún Eggertsdóttir 1960, Rosmhvalanesshr. 1 ár
Ólafía Hrafnhildur Bjarnadóttir 1930, Seltjarnarnesshr. 1 ár
Ólafía Margrét (Gréta) Njálisdóttir 1942, Suðureyrarhr. 1 ár
Ólafía Sigríður Sigurjónsdóttir 1950, Þingeyrarhr. 2 ár
Ólafía Steinunn Sveinsdóttir 1928, Eyrarhr. 2 ár
Ólafía Steinþóra Kristjánsdóttir 1927, Þingeyrarhr. 2 ár
Ólafía Verónika Kristjánsdóttir 1895, Mýrahr. 1 ár
Ólafur Arnfjörð Guðmundsson 1954, Seltjarnarnesshr. 3 ár
Ólafur Arthúrssón 1956, Rosmhvalanesshr. 2 ár
Ólafur Ágúst Örnólfsson 1923, Suðureyrarhr. 2 ár
Ólafur Árnason 1951, Ölfush. 3 ár
Ólafur Ásberg Árnason 1967, Eyrarhr. 2 ár
Ólafur Bjarnason 1950, Þingeyrarhr. 2 ár
Ólafur Bragason Thoroddsen 1953, Rauðasandsh. 1 ár
Ólafur E. Guðmundsson 1908, Mosvallahr. 2 ár
Ólafur Egilsson 1954, Rauðasandsh. 2 ár
Ólafur Eiríkur Þórðarson 1943, Rosmhvalanesshr. 1 ár
Ólafur Eliasson 1960, Súðavíkurhr. 3 ár
Ólafur Eyjólfur Gissurarson 1934, Suðureyrarhr. 2 ár
Ólafur Friðbertsson 1910, Suðureyrarhr. 1 ár
Ólafur Garðarsson 1950, Seltjarnarnesshr. 1 ár
Ólafur Gíslason 1903, Mýrahr. 1 ár
Ólafur Gísli Magnússon 1893, Suðurfjarðahr. 1 ár
Ólafur Gísli Magnússon 1960, Álftanesshr. 1 ár
Ólafur Guðmundsson 1923, Rauðasandsh. 2 ár
Ólafur Guðmundsson 1935, Seltjarnarnesshr. 2 ár
Ólafur Gunnarsson 1919, Þingeyrarhr. 2 ár
Ólafur Gunnarsson 1942, Vatnsleysustrandarhr. 3 ár
Ólafur H. Magnússon 1939, Rauðasandsh. 1 ár
Ólafur Halldórsson 1971, Mýrahr. 1 ár
Ólafur Haukur Kristinsson 1937, Álftanesshr. 2 ár
Ólafur Hrafn Sigurþórsson 1971, Suðurfjarðahr. 2 ár
Ólafur Höskuldsson 1939, Þingeyrarhr. 3 ár
Ólafur Ingi Axelsson 1940, Hrafnagilsh. 1 ár
Ólafur Ingi Jóhannesson 1959, Stafholtstungnahr. 2 ár
Ólafur Ingi Jónsson 1957, Seltjarnarnesshr. 2 ár
Ólafur Ingvar Guðfinnsson 1965, Suðureyrarhr. 1 ár
Ólafur J. Þórðarson 1930, Auðkúluhr. 1 ár
Ólafur Jóhann Harðarson 1965, Tálknafjarðarhr. 1 ár
Ólafur Jóhann Sigurðsson 1950, Seltjarnarnesshr. 2 ár
Ólafur Jóhannes Gunnarsson 1956, Suðurfjarðahr. 2 ár
Ólafur Jón Guðjónsson 1954, Seltjarnarnesshr. 1 ár
Ólafur Jón Ólafsson 1912, Suðureyrarhr. 1 ár
Ólafur Jón Stefánsson 1949, Seltjarnarnesshr. 1 ár
Ólafur Jón Þórðarson 1930, Auðkúluhr. 1 ár
Ólafur Jónsson 1908, Reykhólahr. 2 ár
Ólafur Jónsson 1930, Mosvallahr. 3 ár
Ólafur Kristján Skúlason 1966, Mýrahr. 3 ár
Ólafur Kristjánsson 1896, Tálknafjarðarhr. 2 ár
Ólafur Kristjánsson 1907, Þingeyrarhr. 1 ár
Ólafur Magnússon 1893, Suðurfjarðahr. 1 ár
Ólafur Matthíasson 1898, Þingeyrarhr. 1 ár
Ólafur Már Jóhannesson 1969, Seltjarnarnesshr. 1 ár
Ólafur Ólafsson 1898, Suðurfjarðahr. 2 ár
Ólafur Ólafsson 1941, Rosmhvalanesshr. 1 ár
Ólafur Ólafsson 1947, Rauðasandsh. 1 ár
Ólafur Ragnar Hjálmarsson 1972, Eyrarhr. 1 ár
Ólafur Ragnar Sigurðsson 1941, Grindavíkurhr. 2 ár
Ólafur Ragnars 1940, Vatnsleysustrandarhr. 1 ár
Ólafur S. Jensson 1933, Þingeyrarhr. 1 ár
Ólafur S. Lárusson 1970, Vatnsleysustrandarhr. 1 ár
Ólafur Sigurðson , Eyrarhr. 1 ár
Ólafur Sigurðsson 1894, Þingeyrarhr. 2 ár
Ólafur Sigurðsson 1955, Þingeyrarhr. 4 ár
Ólafur Sigurður Jensson 1933, Þingeyrarhr. 1 ár
Ólafur Skaftason 1922, Seltjarnarnesshr. 1 ár
Ólafur Sólimann Lárusson 1970, Vatnsleysustrandarhr. 1 ár
Ólafur Steinsson 1917, Þingeyrarhr. 2 ár
Ólafur Vilhjálmsson 1899, Eyrarhr. 1 ár
Ólafur Þorvaldsson 1926, Ölfush. 2 ár
Ólafur Þórarinn Þórðarson 1940, Suðureyrarhr. 2 ár
Óli Haukur Ingimundarson 1921, Eyrarhr. 2 ár
Óli Jón Hermannsson 1951, Grímsnesh. 1 ár
Óli Már Guðmundsson 1953, Þóroddsstaðahr. 2 ár
Óli Tynes Jónsson 1944, Seltjarnarnesshr. 1 ár
Óli Þorbjörn Guðbjartsson 1935, Suðurfjarðahr. 2 ár
Ólína B. Thoroddsen 1952, Rauðasandsh. 1 ár
Ólína Einarsdóttir 1958, Rauðasandsh. 1 ár

Nemendaskrá í stafrófsröð

Ólína Guðbjörg Ragnarsdóttir 1944, Grindavíkurhr. 2 ár
Ólína Jóhanna Gísladóttir 1929, Flateyjarhr. 1 ár
Ólína Jörundsdóttir 1924, Suðurfjarðarhr. 1 ár
Ólína Kristinsdóttir 1920, Sléttuhr. 1 ár
Ólína Sigurgeirsdóttir 1954, Seltjarnarnesshr. 1 ár
Ólína Þorvarðardóttir 1958, Eyrarhr. 1 ár
Ólöf Bernharðsdóttir 1913, Mýrahr. 2 ár
Ólöf Elíasdóttir 1924, Akraneshr. 1 ár
Ólöf Guðný Valdimarsdóttir 1954, Mýrahr. 4 ár
Ólöf Halldórsdóttir 1956, Seltjarnarnesshr. 1 ár
Ólöf Helgadóttir 1950, Rauðasandsh. 2 ár
Ólöf Jóhanna Magnúsdóttir 1927, Mosvallah. 2 ár
Ólöf Kristinsdóttir 1910, Mýrahr. 2 ár
Ólöf Magnúsdóttir 1911, Mosvallah. 1 ár
Ólöf Ragnarsdóttir 1948, Seltjarnarnesshr. 1 ár
Ólöf Sigríður Jónsdóttir 1943, Mýrahr. 3 ár
Ólöf Svandís Eiríksdóttir 1935, Seltjarnarnesshr. 3 ár
Ólöf Sýlvía Pálsdóttir 1966, Seltjarnarnesshr. 3 ár
Ómar Ástvaldsson 1963, Suðurfjarðarhr. 1 ár
Ómar Elvarsson 1976, Suðureyjarhr. 1 ár
Ómar Þórðarson 1945, Suðureyjarhr. 2 ár
Ósk Elísdóttir 1961, Þingeyrarhr. 2 ár
Óskar Bjarnason 1897, Auðkúluhr. 1 ár
Óskar Bjarnason 1897, Dalahr. 1 ár
Óskar Einarsson 1917, Tálknafjarðarhr. 1 ár
Óskar Friðfinnson 1920, Þingeyrarhr. 2 ár
Óskar Guðmundsson 1917, Tálknafjarðarhr. 1 ár
Óskar Gunnarsson 1966, Þingeyrarhr. 1 ár
Óskar H. Óskarsson 1970, Seltjarnarnesshr. 1 ár
Óskar Jónsson 1897, Mýrahr. 1 ár
Óskar Kristjánsson 1917, Suðureyjarhr. 1 ár
Óskar Magnússon 1931, Mosvallah. 3 ár
Óskar Mikkaelsson 1943, Mosvallah. 1 ár
Óskar Rafn Þorgeirsson 1941, Seltjarnarnesshr. 1 ár
Óskar Stefán Óskarsson 1961, Vatnsleysustrandarhr. 2 ár
Óskar Veturliði Grímsson 1934, Rauðasandsh. 1 ár
Óskar Þorgils Guðmundsson 1950, Rauðasandsh. 2 ár
Óskar Þorkelsson 1963, Hólsh. 1 ár
Óskar Þórðarson 1897, Þingeyrarhr. 1 ár
Pálína Einarisdóttir 1911, Tálknafjarðarhr. 1 ár
Pálína Guðrún Einarisdóttir 1911, Tálknafjarðarhr. 1 ár
Pálína Hrönn Skjaldardóttir 1955, Laxárdalsh. 2 ár
Pálína Jónsdóttir 1901, Eyrarhr. 1 ár
Pálína Margrét Pálsdóttir 1959, Þingeyrarhr. 2 ár
Pálína Pálsdóttir 1951, Mosvallah. 2 ár
Páll Ágústsson 1961, Suðurfjarðarhr. 1 ár
Páll Bjarnason 1937, Suðureyjarhr. 1 ár
Páll Bjarni Sigfússon 1900, Eyrarhr. 2 ár
Páll Björnsson 1944, Þingeyrarhr. 2 ár
Páll F. Þorláksson 1904, Eyrarhr. 1 ár
Páll Friðbertsson 1916, Suðureyjarhr. 2 ár
Páll Gíslason 1956, Seltjarnarnesshr. 1 ár
Páll Gunnarsson 1958, Mosvallah. 2 ár
Páll Hagalínsson 1893, Mosvallah. 2 ár
Páll Halldórsson 1950, Eyrarhr. 3 ár
Páll Hreinn Pálsson 1932, Þingeyrarhr. 1 ár
Páll Ingi Árnason 1957, Seltjarnarnesshr. 1 ár
Páll Janus Þórðarson 1925, Suðureyjarhr. 2 ár
Páll Jónsson 1904, Mosvallah. 2 ár
Páll Marteinn Hendriksson Tausen 1965, Mosvallah. 2 ár
Páll Marteinn Hendriksson Tausen 1965, Mosvallah. 2 ár
Páll Michelsson 1963, Ölfush. 1 ár
Páll Ólafsson 1953, Eyrarhr. 2 ár
Páll Sigurðsson 1916, Eyrarhr. 1 ár
Páll Sigurður Jónsson 1925, Þingeyrarhr. 2 ár
Páll Sigurður Önundarson 1952, Mosvallah. 1 ár
Páll Sigurjónsson 1949, Arnarnesshr. 2 ár
Páll Skúlason 1945, Eyrarhr. 2 ár
Páll Sólnes 1953, Hrafnagilsh. 1 ár
Páll Sveinbjörn Eliásson 1952, Þingeyrarhr. 2 ár
Páll Sveinsson 1950, Mýrahr. 2 ár
Páll Sæmundsson 1932, Mosvallah. 3 ár
Páll Þorfinnsson 1931, Seltjarnarnesshr. 1 ár
Páll Þorgeirsson 1951, Hrafnagilsh. 1 ár
Páll Þór Bergsson 1953, Seltjarnarnesshr. 1 ár
Páll Ægir Pétursson 1959, Suðurfjarðarhr. 3 ár
Pálmar Þorsteinsson 1934, Álftanesshr. 1 ár
Pálmey Helga Gísladóttir 1954, Sauðárhr. 1 ár
Pálmi Hannes Jóhannesson 1952, Suðureyjarhr. 1 ár
Pálmi Haraldsson 1960, Seltjarnarnesshr. 3 ár
Pálmi Sveinsson 1914, Súðavíkurhr. 1 ár
Petrína Konráðsdóttir 1964, Mosvallah. 1 ár
Petrína Kristjana Jensdóttir 1941, Þingeyrarhr. 1 ár
Petrína Sigríður Einarisdóttir 1956, Þingeyrarhr. 2 ár
Pétur Andrés Baldursson 1933, Þingeyrarhr. 2 ár
Pétur Blöndal Gíslason 1958, Seltjarnarnesshr. 1 ár
Pétur Einir Þórðarson 1949, Suðureyjarhr. 1 ár
Pétur Einir Þórðarson 1951, Suðurfjarðarhr. 1 ár
Pétur Eiríksson 1931, Árnesshr. 1 ár
Pétur Emil Als Emilsson 1947, Seltjarnarnesshr. 1 ár
Pétur Garðarsson 1941, Seltjarnarnesshr. 3 ár
Pétur Guðmundsson 1949, Suðurfjarðarhr. 1 ár
Pétur Guðmundur Jónsson 1919, Þingeyrarhr. 2 ár
Pétur Ingi Ásvaldsson 1957, Mýrahr. 4 ár
Pétur Ingólfsson 1936, Seltjarnarnesshr. 1 ár
Pétur Jóhannesson 1923, Hólsh. 1 ár
Pétur Jóhannesson 1932, Rauðasandsh. 2 ár
Pétur Jóhannesson 1932, Suðurfjarðarhr. 1 ár
Pétur Jónsson 1892, Auðkúluhr. 1 ár
Pétur Jónsson 1927, Seltjarnarnesshr. 1 ár
Pétur Kr. Kristjánsson 1954, Hólsh. 1 ár
Pétur Kristján Kristjánsson 1954, Hólsh. 2 ár
Pétur Nikulás Pétursson 1954, Seltjarnarnesshr. 1 ár
Pétur Ólafur Rafnsson 1948, Mosvallah. 3 ár
Pétur Sveinsson 1941, Mýrahr. 2 ár
Pétur Vilhjálmsson 1940, Seltjarnarnesshr. 2 ár
Pétur Wigelund Kristjánsson 1952, Seltjarnarnesshr. 1 ár
Pétur Þór Eliásson 1948, Suðurfjarðarhr. 1 ár
Pétur Þór Magnússon 1957, Seltjarnarnesshr. 1 ár
Rafn Alexander Ragnarsson 1950, Seltjarnarnesshr. 2 ár
Rafn Alexander Sigurðsson 1894, Þingeyrarhr. 2 ár
Rafn Biering Helgason 1933, Hrafnagilsh. 1 ár
Rafn Finnbogi Sveinbjarnarson 1905, Auðkúluhr. 1 ár
Rafn Gíslason 1957, Mosvallah. 1 ár
Rafn Hermannsson 1953, Þingeyrarhr. 1 ár
Ragna Halldórsdóttir 1943, Eyrarhr. 1 ár
Ragna Hjartar[dóttir] 1927, Mosvallah. 2 ár
Ragna Jóna Magnúsdóttir 1943, Rauðasandsh. 1 ár
Ragna V. Möller 1932, Seltjarnarnesshr. 2 ár
Ragna Víglundsdoóttir Möller 1932, Seltjarnarnesshr. 1 ár
Ragnar Bjarnason 1965, Suðurfjarðarhr. 1 ár
Ragnar G. R. Jakobsson 1904, Mosvallah. 1 ár
Ragnar Guðjónsson 1911, Súðavíkurhr. 2 ár
Ragnar Guðmundsson 1900, Þingeyrarhr. 2 ár
Ragnar Guðmundsson 1920, Mýrahr. 1 ár
Ragnar Gunnarsson 1960, Þingeyrarhr. 2 ár
Ragnar H Kristjánsson 1959, Mýrahr. 3 ár
Ragnar H. Kristjánsson 1959, Mýrahr. 1 ár
Ragnar Jakob Kristinsson 1964, Seltjarnarnesshr. 1 ár
Ragnar Jörundsson 1945, Seltjarnarnesshr. 1 ár
Ragnar Kjaran Elísson 1953, Þingeyrarhr. 3 ár
Ragnar Kristján Agnarsson 1953, Seltjarnarnesshr. 2 ár
Ragnar Magnús Traustason 1948, Mosvallah. 2 ár
Ragnar Magnússon 1970, Vatnsleysustrandarhr. 1 ár
Ragnar Matthíasson 1964, Seltjarnarnesshr. 2 ár
Ragnar Ólafsson 1947, Seltjarnarnesshr. 1 ár
Ragnar Ólafsson 1962, Seltjarnarnesshr. 1 ár
Ragnar Ólafur Guðmundsson 1959, Þingeyrarhr. 2 ár
Ragnar Ragnars 1943, Vatnsleysustrandarhr. 2 ár
Ragnar Sigurðsson 1921, Mosvallah. 1 ár
Ragnar Sigurðsson 1974, Seltjarnarnesshr. 1 ár
Ragnar Thorarensen 1963, Seltjarnarnesshr. 1 ár

Nemendaskrá í stafrófsröð

Ragnar Örn Þórðarson 1959, Þingeyrarhr. 2 ár
Ragnheiður Árnadóttir 1961, Súðavíkurhr. 2 ár
Ragnheiður Baldursdóttir 1958, Reyðarfjarðarhr. 1 ár
Ragnheiður Baldursdóttir 1958, Reykjarfjarðarhr. 2 ár
Ragnheiður Bjarnadóttir 1967, Mosvallahr. 2 ár
Ragnheiður Guðmundsdóttir 1902, Mosvallahr. 2 ár
Ragnheiður Guðmundsdóttir 1913, Mýrahr. 2 ár
Ragnheiður Ingibjörg Einarsdóttir 1932, Grunnavíkurhr. 1 ár
Ragnheiður Jónasdóttir 1930, Tálknafjarðarhr. 2 ár
Ragnheiður Jónsdóttir 1940, Hrafnagilsh. 1 ár
Ragnheiður Jónsdóttir 1942, Hrafnagilsh. 1 ár
Ragnheiður Jósefína Kristjánsdóttir 1888, Mýrahr. 1 ár
Ragnheiður K. Magnúsdóttir 1901, Dalahr. 2 ár
Ragnheiður Lárusdóttir 1961, Mosvallahr. 2 ár
Ragnheiður Ólafsdóttir 1965, Rosmhvalanesshr. 1 ár
Ragnheiður Ragnarsdóttir 1929, Breiðdalsh. 1 ár
Ragnhildur Einarsdóttir 1941, Seltjarnarnesshr. 1 ár
Ragnhildur Gísladóttir 1904, Dalahr. 1 ár
Ragnhildur Jóhanna Barðadóttir 1965, Seltjarnarnesshr. 1 ár
Ragnhildur Laufey Vilhjálmsdóttir 1958, Seltjarnarnesshr. 3 ár
Ragnhildur Óladóttir Hjaltested 1940, Seltjarnarnesshr. 1 ár
Ragnhildur Ólafsdóttir 1961, Rosmhvalanesshr. 1 ár
Ragnhildur Reynisdóttir 1948, Rauðasandsh. 1 ár
Rakel Katrín Jörundsdóttir 1900, Mýrahr. 1 ár
Rakel Ólafsdóttir 1972, Suðureyrarhr. 2 ár
Rakel Ólöf Bergsdóttir 1956, Seltjarnarnesshr. 2 ár
Rakel Ragnarsdóttir 1966, Þingeyrarhr. 1 ár
Rakel Valdimarsdóttir 1946, Mýrahr. 2 ár
Rannveig Lilja Garðarsdóttir 1957, Vatnsleysustrandarhr. 2 ár
Rannveig Sigurbjörg Pálsdóttir 1948, Eyrarhr. 3 ár
Rannveig Þórarinsdóttir 1922, Ögurhr. 1 ár
Regína Haraldsdóttir 1974, Rauðasandsh. 1 ár
Reinhard Ólsen 1925, Seltjarnarnesshr. 1 ár
Reynir Aðalsteinsson 1944, Seltjarnarnesshr. 1 ár
Reynir Guðmundsson 1935, Seltjarnarnesshr. 1 ár
Reynir Karl Kristjánsson Hall 1958, Seltjarnarnesshr. 1 ár
Reynir Sigursteinn Traustason 1953, Mosvallahr. 1 ár
Reynir Snædal Stefánsson 1957, Hólsh. 1 ár
Reynir Sturluson 1962, Suðureyrarhr. 1 ár
Reynir Örn Finnbogason 1951, Rauðasandsh. 1 ár
Rigmor Jensen 1965, Hrafnagilsh. 1 ár
Ríkharður Frímann Kristjánsson 1946, Suðurfjarðarhr. 1 ár
Ríkharður Jóhannsson 1926, Akranesh. 1 ár
Róbert Árni Róbertsson 1969, Seltjarnarnesshr. 1 ár
Róbert Daníel Kristjánsson 1966, Þingeyrarhr. 2 ár
Róbert Friðriksson 1966, Seltjarnarnesshr. 2 ár
Róbert Jónsson 1942, Seltjarnarnesshr. 2 ár
Rósa Guðmunda Pálsdóttir 1944, Hrafnagilsh. 1 ár
Rósa Kolbrún Ástvaldsdóttir 1964, Þingeyrarhr. 1 ár
Rósa Linda Jenny Rancir 1956, Seltjarnarnesshr. 1 ár
Rósa María Guðadóttir 1952, Mosvallahr. 2 ár
Rósa Svavarsdóttir 1953, Seltjarnarnesshr. 1 ár
Rósamunda Guðný Jónsdóttir 1894, Mýrahr. 1 ár
Rósinkranz Júlíus Rósinkranzson 1892, Mosvallahr. 2 ár
Ruth Guðbjartsdóttir 1948, Suðurfjarðarhr. 1 ár
Ruth Salómundsdóttir 1936, Suðurfjarðarhr. 1 ár
Rúna Björk Sigurðardóttir 1960, Akranesshr. 1 ár
Rúna Garðarsdóttir 1962, Mosvallahr. 2 ár
Rúnar Bergsson 1958, Seltjarnarnesshr. 2 ár
Rúnar Garðarsson 1964, Mosvallahr. 1 ár
Rúnar Guðmundsson 1952, Eyrarhr. 1 ár
Rúnar Gunnarsson 1965, Seltjarnarnesshr. 1 ár
Rúnar Jón Gunnarsson 1954, Suðurfjarðarhr. 1 ár
Rúnar Laxdal Gunnarsson 1957, Seltjarnarnesshr. 1 ár
Rúnar Már Vagnsson 1937, Rauðasandsh. 2 ár
Rúnar Sigurðsson 1962, Súðavíkurhr. 1 ár
Rúnar Sveinsson 1939, Seltjarnarnesshr. 1 ár
Rúnar Þór Pétursson 1953, Eyrarhr. 1 ár
Salóme Herdís Björnsdóttir 1939, Seltjarnarnesshr. 2 ár
Salóme Inga Eggertsdóttir 1963, Seltjarnarnesshr. 1 ár
Samúel Kristinn Jósefsson 1891, Mýrahr. 1 ár
Sara Jóhanna Vilbergsdóttir 1956, Mosvallahr. 1 ár
Sara Ögmundsdóttir 1976, Seltjarnarnesshr. 1 ár
Selma Amalía Friðriksdóttir 1951, Súðavíkurhr. 2 ár
Sesselja Bjarnfríður Jónsdóttir 1953, Tálknafjarðarhr. 2 ár
Sesselja Garðarsdóttir 1961, Mosvallahr. 1 ár
Sesselja Guðríður Garðarsdóttir 1961, Mosvallahr. 1 ár
Sesselja Guðrún Arthursdóttir 1951, Rauðasandsh. 1 ár
Sesselja Hafberg 1952, Mosvallahr. 2 ár
Sesselja Hreinsdóttir 1975, Þingeyrarhr. 2 ár
Sesselja Íris Gunnarsdóttir 1970, Álftanesshr. 2 ár
Sesselja Magnea Matthíasdóttir 1955, Eyrarhr. 1 ár
Sesselja Olgeirsdóttir 1922, Eyrarhr. 1 ár
Sesselja Svavarsdóttir 1962, Rosmhvalanesshr. 2 ár
Sesselja Valtýsdóttir 1944, Rosmhvalanesshr. 2 ár
Sif Gunnlaugsdóttir 1966, Álftanesshr. 1 ár
Sigbjörn Guðni Ingimundarson 1955, Vatnsleysustrandarhr. 3 ár
Sigbjörn Gunnarsson 1951, Hrafnagilsh. 1 ár
Sigfríð Berglind Þorvaldsdóttir 1964, Seltjarnarnesshr. 1 ár
Sigfús Ágúst Guðnason 1895, Landmannahr. 1 ár
Sigfús Elíasson 1896, Dalahr. 2 ár
Sigfús Gunnlaugsson 1976, Tálknafjarðarhr. 1 ár
Siggeir Valdimarsson 1965, Seltjarnarnesshr. 1 ár
Siggerður Hulda Bjarnadóttir 1952, Grímsey 1 ár
Siggerður Magnea Jóhannesdóttir 1952, Grímsey 1 ár
Sighvatur Blöndahl Frank Cassata 1954, Seltjarnarnesshr. 1 ár
Sighvatur Dýri Guðmundsson 1953, Mýrahr. 5 ár
Sighvatur Jón Þórarinsson 1962, Mýrahr. 3 ár
Sighvatur Kristjánsson 1949, Vallnahr. 1 ár
Sigmar Páll Ólafsson 1949, Eyrarhr. 2 ár
Sigmar Steingrímsson 1965, Rosmhvalanesshr. 1 ár
Sigmar Örn Sigþórsson 1973, Þingeyrarhr. 2 ár
Sigmundur Arnfinnur Jónsson 1894, Mýrahr. 1 ár
Sigmundur Friðar Þórðarson 1952, Þingeyrarhr. 1 ár
Sigmundur Guðbjarnason 1930, Seltjarnarnesshr. 2 ár
Sigmundur Hávarðsson 1959, Suðurfjarðarhr. 1 ár
Sigmundur Tryggvi Guðmundsson 1945, Mosvallahr. 3 ár
Sigmundur Þórðarson 1951, Þingeyrarhr. 1 ár
Sigríður Aðalheiður Jónsdóttir 1938, Eyrarhr. 1 ár
Sigríður Aðalheiður Jónsdóttir 1939, Eyrarhr. 1 ár
Sigríður Anna Óladóttir 1975, Seltjarnarnesshr. 1 ár
Sigríður Anna Ólafsdóttir 1975, Seltjarnarnesshr. 1 ár
Sigríður Aradóttir 1946, Hrafnagilsh. 1 ár
Sigríður Árný Árnadóttir 1950, Rosmhvalanesshr. 1 ár
Sigríður Bjarnadóttir 1949, Suðurfjarðarhr. 1 ár
Sigríður Björnsdóttir 1915, Þingeyrarhr. 2 ár
Sigríður Björnsdóttir 1953, Suðurfjarðarhr. 1 ár
Sigríður D. Hansen 1932, Rauðasandsh. 3 ár
Sigríður Dröfn Friðfinnsdóttir 1946, Hrafnagilsh. 1 ár
Sigríður Eiríksdóttir 1922, Eyrarhr. 1 ár
Sigríður Elísabet Halldórsdóttir 1954, Súðavíkurhr. 1 ár
Sigríður Eygló Antonsdóttir 1945, Seltjarnarnesshr. 1 ár
Sigríður Fjöla Þórðardóttir 1966, Þingeyrarhr. 1 ár
Sigríður Friðriksdóttir 1942, Rauðasandsh. 1 ár
Sigríður Frímansdóttir 1956, Hrafnagilsh. 1 ár
Sigríður Gísladóttir 1904, Saurbæjarhr. 1 ár
Sigríður Guðbjartsdóttir 1930, Rauðasandsh. 2 ár
Sigríður Guðmundsdóttir 1922, Súðavíkurhr. 2 ár
Sigríður Guðmundsdóttir 1943, Rauðasandsh. 1 ár
Sigríður Guðmundsdóttir 1948, Sléttuhr. 1 ár
Sigríður Guðmundsdóttir 1960, Seltjarnarnesshr. 1 ár
Sigríður Gunnarsdóttir 1948, Þingeyrarhr. 2 ár
Sigríður H Baldursdóttir 1960, Seltjarnarnesshr. 1 ár
Sigríður Hagalínsdóttir 1952, Mosvallahr. 3 ár
Sigríður Hanna Ásgeirsdóttir 1923, Mosvallahr. 1 ár
Sigríður Helgadóttir 1957, Mýrahr. 5 ár
Sigríður Hjartardóttir 1945, Seltjarnarnesshr. 1 ár
Sigríður Hjördís Baldursdóttir 1960, Seltjarnarnesshr. 1 ár
Sigríður Hrönn Elíasdóttir 1959, Súðavíkurhr. 2 ár
Sigríður Hvanndal Hannesdóttir 1954, Rosmhvalanesshr. 2 ár
Sigríður Ingibjörg Jensdóttir 1950, Eyrarhr. 2 ár
Sigríður Ingibjörg Karlsdóttir 1952, Eyrarhr. 1 ár

Nemendaskrá í stafrófsröð

Sigríður Ingibjörg Ólafsdóttir 1889, Landmannahr. 3 ár
Sigríður Ingibjörg Ólafsdóttir 1935, Þingeyrarhr. 2 ár
Sigríður Ingimundardóttir 1896, Hólsh. 2 ár
Sigríður Ingimundardóttir 1926, Álftanesshr. 1 ár
Sigríður Ingólfsdóttir 1955, Seltjarnarnesshr. 1 ár
Sigríður Jóhanna Mikkaelsdóttir 1950, Mosvallah. 2 ár
Sigríður Jóna Thoroddsen 1929, Rauðasandsh. 1 ár
Sigríður Jónasdóttir 1947, Suðureyrarhr. 1 ár
Sigríður Jónatansdóttir 1904, Mosvallah. 2 ár
Sigríður Jónína Valdimarsdóttir 1956, Mýrahr. 4 ár
Sigríður Jónsdóttir 1901, Þingeyrarhr. 2 ár
Sigríður Kjartansdóttir 1901, Eyrarhr. 1 ár
Sigríður Kotkleen Maud Alexandersdóttir 1943, Seltjarnarnesshr. 1 ár
Sigríður Kr. Guðmundsdóttir 1932, Mýrahr. 3 ár
Sigríður Kristinsdóttir 1943, Seltjarnarnesshr. 1 ár
Sigríður Kristinsdóttir 1963, Seltjarnarnesshr. 2 ár
Sigríður Kristín Aðalsteinsdóttir 1966, Mosvallah. 2 ár
Sigríður Kristín Lýðsdóttir 1951, Þingeyrarhr. 1 ár
Sigríður Kristín Ólafsdóttir 1965, Mýrahr. 2 ár
Sigríður Kristjánsdóttir 1920, Kirkjubólsh. 2 ár
Sigríður M. R. Jónsdóttir 1896, Mýrahr. 1 ár
Sigríður Magnúsdóttir 1955, Mosvallah. 3 ár
Sigríður Magnúsína Ragnhei. Jónsd. 1896, Mýrahr. 1 ár
Sigríður Margrét Kristjánsdóttir 1955, Seltjarnarnesshr. 1 ár
Sigríður Margrét Skarphéðinsdóttir 1948, Þingeyrarhr. 2 ár
Sigríður María Óskarsdóttir 1938, Seltjarnarnesshr. 2 ár
Sigríður Ólafsdóttir 1891, Þingeyrarhr. 1 ár
Sigríður Óskarsdóttir 1950, Suðureyrarhr. 1 ár
Sigríður Pálsdóttir 1944, Mosvallah. 2 ár
Sigríður Sesselja Gunnlaugsdóttir 1959, Þingeyrarhr. 1 ár
Sigríður Sigurbjörg Jónsdóttir 1945, Suðureyrarhr. 2 ár
Sigríður Sigurgeirsdóttir 1924, Súðavíkurrh. 1 ár
Sigríður Skúladóttir 1960, Sauðanesshr. 2 ár
Sigríður Sóley Halldórsdóttir 1961, Súðavíkurrh. 2 ár
Sigríður Stefania Georgsdóttir 1953, Seltjarnarnesshr. 1 ár
Sigríður Sumarliðadóttir 1921, Akranesh. 1 ár
Sigríður Vala Haraldsdóttir 1958, Seltjarnarnesshr. 2 ár
Sigríður Vernharðsdóttir 1906, Ögurhr. 1 ár
Sigríður Vilborg Guðmundsdóttir 1939, Álftanesshr. 2 ár
Sigríður Þórdís Ástvaldsdóttir 1957, Þingeyrarhr. 2 ár
Sigríður Þórðardóttir 1893, Þingeyrarhr. 2 ár
Sigrún Andrewsóttir 1939, Mosvallah. 2 ár
Sigrún Anna Guðjónsdóttir 1928, Akranesh. 1 ár
Sigrún Ásdís Ragnarsdóttir 1934, Auðkúluhr. 1 ár
Sigrún Ásdís Ragnarsdóttir 1934, Seltjarnarnesshr. 1 ár
Sigrún Baldursdóttir 1954, Seltjarnarnesshr. 2 ár
Sigrún Davíðsdóttir 1945, Seltjarnarnesshr. 1 ár
Sigrún Edda Eðvarðsdóttir 1971, Suðureyrarhr. 2 ár
Sigrún Einarsdóttir 1929, Suðureyrarhr. 1 ár
Sigrún Erla Vilhjálmisdóttir 1950, Seltjarnarnesshr. 1 ár
Sigrún Gréta Guðráðsdóttir 1939, Seltjarnarnesshr. 1 ár
Sigrún Gróa Jónsdóttir 1941, Seltjarnarnesshr. 1 ár
Sigrún Guðmundsdóttir 1946, Hólsh. 1 ár
Sigrún Guðmundsdóttir 1956, Þingeyrarhr. 2 ár
Sigrún Gunnarsdóttir 1947, Seltjarnarnesshr. 2 ár
Sigrún Harðardóttir 1960, Seltjarnarnesshr. 1 ár
Sigrún Helgadóttir 1975, Rauðasandsh. 1 ár
Sigrún Jóhanna Jónsdóttir 1940, Rosmhvalanesshr. 2 ár
Sigrún Jóhannesdóttir 1947, Suðureyrarhr. 2 ár
Sigrún Jónsdóttir 1952, Suðureyrarhr. 3 ár
Sigrún Klara Haraldsdóttir 1927, Seltjarnarnesshr. 1 ár
Sigrún Konráðsdóttir 1956, Seltjarnarnesshr. 2 ár
Sigrún Kristinsdóttir 1953, Rosmhvalanesshr. 2 ár
Sigrún Kristjánsdóttir 1944, Seltjarnarnesshr. 1 ár
Sigrún Kristjánsdóttir 1955, Seltjarnarnesshr. 2 ár
Sigrún M. Gísladóttir 1943, Súðavíkurrh. 2 ár
Sigrún Óladóttir 1962, Seltjarnarnesshr. 1 ár
Sigrún Ólafsdóttir 1939, Seltjarnarnesshr. 1 ár
Sigrún Sigtryggsdóttir 1953, Seltjarnarnesshr. 2 ár
Sigrún Sigurbjörgsdóttir 1931, Rosmhvalanesshr. 1 ár
Sigrún Sigurðardóttir 1953, Seltjarnarnesshr. 1 ár
Sigrún Sigurðardóttir 1968, Þingeyrarhr. 2 ár
Sigrún Valtýsdóttir 1946, Rosmhvalanesshr. 2 ár
Sigtryggur Kristinnson 1897, Mýrahr. 2 ár
Sigtryggur Rúnar Ingvarsson 1970, Seltjarnarnesshr. 1 ár
Sigtryggur Sigurðsson 1958, Vopnafjarðarhr. 1 ár
Sigtryggur W. Mariússon 1944, Seltjarnarnesshr. 1 ár
Sigurberg Guðjónsson 1947, Rauðasandsh. 1 ár
Sigurbjörg Anna Ársælsdóttir 1964, Álftanesshr. 1 ár
Sigurbjörg Árnís Gísladóttir 1927, Mýrahr. 1 ár
Sigurbjörg Einarsdóttir 1943, Seltjarnarnesshr. 2 ár
Sigurbjörg Erna Jónsdóttir 1965, Seltjarnarnesshr. 1 ár
Sigurbjörg Friðrika Gísladóttir 1948, Súðavíkurrh. 3 ár
Sigurbjörg Guðjónsdóttir 1952, Seltjarnarnesshr. 2 ár
Sigurbjörg Laufey Þorsteinsdóttir 1960, Seltjarnarnesshr. 1 ár
Sigurbjörg Ottesen 1950, Ölfush. 3 ár
Sigurbjörg Ólafsdóttir 1949, Vatnsleysustrandarhr. 2 ár
Sigurbjörg Pálsdóttir 1944, Hrafnagilsh. 1 ár
Sigurbjörg Unnur Gunnarsdóttir 1967, Seltjarnarnesshr. 1 ár
Sigurbjörg Þorleifsdóttir 1928, Stokkseyrarhr. 2 ár
Sigurbjörg Þorleifsdóttir 1959, Suðureyrarhr. 2 ár
Sigurbjörn Alexandersson 1927, Hvammsh. 1 ár
Sigurbjörn Guðjónsson 1951, Tálknafjarðarhr. 3 ár
Sigurbjörn Guðni Ingimundars. 1955, Vatnsleysustrandarhr. 1 ár
Sigurbjörn Ingi Sigurðsson 1952, Þingeyrarhr. 2 ár
Sigurbjörn Jónsson 1902, Geiradalsh. 1 ár
Sigurbjörn K. Haraldsson 1953, Álftanesshr. 1 ár
Sigurbjörn Þórarinsdóttir 1951, Tálknafjarðarhr. 3 ár
Sigurdís Ingimundardóttir 1953, Vatnsleysustrandarhr. 1 ár
Sigurður (Guðmundur S.) Jóhanness. 1895, Mýrahr. 1 ár
Sigurður Andrés Guðmundsson 1891, Mýrahr. 1 ár
Sigurður Ásgeir Kristjánsson 1928, Mosvallah. 2 ár
Sigurður Bergsveinsson 1949, Seltjarnarnesshr. 1 ár
Sigurður Bjarnason Guðnason 1937, Rosmhvalanesshr. 2 ár
Sigurður Bjarni Guðmundsson 1964, Seltjarnarnesshr. 1 ár
Sigurður Björnsson 1955, Mosvallah. 3 ár
Sigurður Borgar Guðmundsson 1965, Þingeyrarhr. 1 ár
Sigurður Breiðfjörð 1904, Þingeyrarhr. 1 ár
Sigurður Brynjar Ásvaldsson 1963, Mýrahr. 2 ár
Sigurður Brynjar Jónsson 1947, Mýrahr. 4 ár
Sigurður E. Thoroddsen 1971, Rauðasandsh. 1 ár
Sigurður Eiríksson Breiðfjörð 1904, Þingeyrarhr. 1 ár
Sigurður Friðfinnsson 1916, Þingeyrarhr. 2 ár
Sigurður Friðriksson 1945, Seltjarnarnesshr. 1 ár
Sigurður Guðmundsson 1920, Mýrahr. 1 ár
Sigurður Guðmundsson 1926, Mýrahr. 1 ár
Sigurður Guðmundsson 1944, Seltjarnarnesshr. 2 ár
Sigurður Guðni Guðjónsson 1951, Þingeyrarhr. 3 ár
Sigurður Guðni Gunnarsson 1951, Suðurfarjarhr. 1 ár
Sigurður Gunnar Sveinsson 1954, Hrófbergsh. 2 ár
Sigurður Gunnarsson 1929, Seltjarnarnesshr. 1 ár
Sigurður Gunnarsson 1951, Suðurfarjarhr. 1 ár
Sigurður Hafstein Björnsson 1942, Seltjarnarnesshr. 1 ár
Sigurður Hákon Kristjánsson 1927, Álftanesshr. 2 ár
Sigurður Helgason 1959, Álftanesshr. 1 ár
Sigurður Helgi Björnsson 1944, Hrafnagilsh. 1 ár
Sigurður Helgi Helgason 1966, Akranesh. 1 ár
Sigurður Hjartarson 1941, Hrafnagilsh. 1 ár
Sigurður Hólm Jóhannesson 1973, Eyrarhr. 1 ár
Sigurður Hrafn Pálsson 1936, Seltjarnarnesshr. 1 ár
Sigurður Ingi Sigmarsson 1942, Seltjarnarnesshr. 1 ár
Sigurður Jóhann Hafberg 1959, Mosvallah. 5 ár
Sigurður Jóhannesson 1921, Mýrahr. 2 ár
Sigurður Jón Guðjónsson 1947, Vatnsleysustrandarhr. 1 ár
Sigurður Jónas Bergsson 1963, Mýrahr. 2 ár
Sigurður Jónsson 1903, Reykjarfjarðarhr. 2 ár
Sigurður Júlíus Leifsson 1961, Mosvallah. 1 ár
Sigurður Júlíus Sigurðsson 1954, Vatnsleysustrandarhr. 4 ár
Sigurður Karl Kristjánsson 1968, Þingeyrarhr. 1 ár
Sigurður Kristinn Árnason 1926, Akranesh. 1 ár
Sigurður Kristinn Sigurðsson 1953, Seltjarnarnesshr. 3 ár

Nemendaskrá í stafrófsröð

- Sigurður Kristjánsson 1928, Seltjarnarnesshr. 1 ár
Sigurður Kristjánsson 1962, Eyrarhr. 2 ár
Sigurður Leifsson 1961, Mosvallahr. 1 ár
Sigurður Magnússon 1915, Suðurfjarðarhr. 2 ár
Sigurður Marteinn Magnússon 1974, Þingeyrarhr. 1 ár
Sigurður Oddur Sigurðson 1962, Rosmhvalanesshr. 2 ár
Sigurður Ottó Tryggvason 1927, Seltjarnarnesshr. 1 ár
Sigurður Ólafsson 1952, Suðureyrarhr. 2 ár
Sigurður Óli Gunnarsson 1973, Bæjarhr. 1 ár
Sigurður Páll Ebeneser Sigurðsson 1916, Eyrarhr. 1 ár
Sigurður Pálsson 1925, Stokkseyrarhr. 2 ár
Sigurður Pálsson 1930, Þingeyrarhr. 2 ár
Sigurður Pétur Hauksson 1955, Seltjarnarnesshr. 1 ár
Sigurður Pétur Sigurðsson 1949, Seltjarnarnesshr. 2 ár
Sigurður Pétursson 1912, Hólsh. 2 ár
Sigurður Pétursson 1955, Seltjarnarnesshr. 1 ár
Sigurður S. Steingrímsson 1963, Rosmhvalanesshr. 1 ár
Sigurður Sigurðsson 1960, Vopnafjarðarhr. 1 ár
Sigurður Sigurður Jóhannesson 1895, Mýrah. 1 ár
Sigurður Stefán Vilhjálmsson 1939, Rosmhvalanesshr. 1 ár
Sigurður Svafar Steinþórsson 1915, Sauðárhr. 1 ár
Sigurður Svafar Steinþórsson 1915, Saurbæjarhr. 1 ár
Sigurður Sveinsson 1916, Eyrarhr. 2 ár
Sigurður Valdimar Sigurðsson 1962, Neshr. utan Ennis 1 ár
Sigurður Valur Ásbjörnsson 1950, Vatnsleysustrandarhr. 2 ár
Sigurður Vilhelm Benediktsson 1955, Vopnafjarðarhr. 1 ár
Sigurður Vilhjálmsson 1961, Vatnsleysustrandarhr. 1 ár
Sigurður Þór Pálsson 1970, Seltjarnarnesshr. 2 ár
Sigurður Þórðarson 1895, Þingeyrarhr. 1 ár
Sigurhanna Ester Björgvinsdóttir 1950, Arnarnesshr. 1 ár
Sigurhanna Ester Björgvinsdóttir 1950, Arnarnesshr. 1 ár
Siguringi Sigurjónsson 1971, Vatnsleysustrandarhr. 1 ár
Sigurjón Alfreðsson 1957, Arnarnesshr. 1 ár
Sigurjón Bjarki Sigfússon 1967, Seltjarnarnesshr. 1 ár
Sigurjón Friðjónsson 1964, Álftanesshr. 2 ár
Sigurjón H. Kristjánsson 1972, Þingeyrarhr. 2 ár
Sigurjón Haraldsson 1957, Súðavíkurrhr. 1 ár
Sigurjón Jónsson 1929, Sandvíkurhr. 1 ár
Sigurjón Skæringsson 1962, Álftanesshr. 3 ár
Sigurjón Þóroddsson 1914, Mýrah. 1 ár
Sigurjóna Margrét Guðjónsdóttir 1950, Þingeyrarhr. 1 ár
Sigurjóna Margrét Sigmundsdóttir 1951, Arnarnesshr. 1 ár
Sigurlaug Guðmundsdóttir 1943, Seltjarnarnesshr. 1 ár
Sigurlaug Harðardóttir 1964, Hrafnagilsh. 2 ár
Sigurlaug Jónsdóttir 1937, Mosvallahr. 2 ár
Sigurlaug Ólafsdóttir 1927, Viðvíkurhr. 1 ár
Sigurlaugur Bjarnason 1916, Mýrah. 2 ár
Sigurleifur Ágústsson 1954, Mosvallahr. 3 ár
Sigurleifur Kristjánsson 1956, Suðurfjarðarhr. 1 ár
Sigurlína Óskarsdóttir 1955, Rosmhvalanesshr. 2 ár
Sigrúros Berg Sigurðardóttir 1943, Seltjarnarnesshr. 1 ár
Sigurveig Jónsdóttir 1900, Þingeyrarhr. 2 ár
Sigurveig Pálmadóttir 1954, Mosvallahr. 2 ár
Sigurveig Rakel Matthíasdóttir 1972, Grindavíkurrhr. 1 ár
Sigurveig Steinarsdóttir 1974, Þingeyrarhr. 3 ár
Sigurvin Breiðfjörð Guðfinnss. 1958, Vatnsleysustrandarhr. 2 ár
Sigurbór Ingvi Ómarsson 1964, Suðureyrarhr. 3 ár
Sigurbór Stefánsson 1955, Seltjarnarnesshr. 1 ár
Sigurbór Yngvi Ómarsson 1964, Suðureyrarhr. 1 ár
Silja Sigurðardóttir 1973, Rauðasandsh. 2 ár
Símon Bjarnason 1966, Þingeyrarhr. 2 ár
Símon Jóhann Jónsson 1953, Suðureyrarhr. 1 ár
Símon Ólafsson 1953, Seltjarnarnesshr. 1 ár
Sívar Sturla Sigurðsson 1959, Neshr. innan Ennis 1 ár
Sjöfn Guðmundsdóttir 1955, Seltjarnarnesshr. 1 ár
Sjöfn Þórðardóttir 1956, Seltjarnarnesshr. 1 ár
Skafti Einar Guðjónsson 1936, Seltjarnarnesshr. 1 ár
Skafti Jónsson 1955, Seltjarnarnesshr. 2 ár
Skarphéðinn Bjarnason 1925, Seltjarnarnesshr. 1 ár
Skarphéðinn Konráðsson 1967, Eyrarhr. 1 ár
Skúli Arnbjörn Elíasson 1953, Þingeyrarhr. 1 ár
Skúli Guðm. R. Pálsson 1906, Mosvallahr. 2 ár
Skúli Jónsson 1931, Mosvallahr. 3 ár
Skúli Ólafsson 1940, Garðarhr. 1 ár
Skúli Róbert Þórarinnsson 1954, Vatnsleysustrandarhr. 3 ár
Skúli Sigfús Sigurðsson 1951, Ölfushr. 3 ár
Skúli Snæbjörn Ásgeirsson 1954, Vatnsleysustrandarhr. 3 ár
Skúlína Sigurveig Stefánsdóttir 1931, Mosvallahr. 3 ár
Skæringur Bjarnar Hauksson 1937, Seltjarnarnesshr. 1 ár
Smári B. Jóhannesson 1958, Suðurfjarðarhr. 1 ár
Smári Karl Kristófersson 1953, Seltjarnarnesshr. 1 ár
Snorri Gunnlaugur Bogason 1952, Seltjarnarnesshr. 2 ár
Snorri Herbert Jóhannesson 1947, Seltjarnarnesshr. 3 ár
Snorri Sturluson 1950, Suðureyrarhr. 2 ár
Snorri P. Jóhannesson 1940, Suðureyrarhr. 2 ár
Snæbjörn Hörgsnes Kristjánsson 1939, Súðavíkurrhr. 2 ár
Soffía Arnfríður Guðmundsdóttir 1938, Mosvallahr. 2 ár
Soffía Guðlaugsdóttir 1960, Álftanesshr. 2 ár
Soffía Guðrún Ragnarsdóttir 1955, Hrafnagilsh. 1 ár
Soffía Hildur Pálsdóttir 1970, Hrafnagilsh. 1 ár
Soffía Jensdóttir 1935, Mýrah. 1 ár
Soffía Jónsdóttir 1921, Þingeyrarhr. 2 ár
Solveig Aðalsteinsdóttir 1955, Þingeyrarhr. 1 ár
Solveig Dalrós Kjartansdóttir 1951, Mosvallahr. 1 ár
Solveig Friðbjarnardóttir 1952, Eyrarhr. 1 ár
Solveig Kristinsdóttir 1956, Rosmhvalanesshr. 2 ár
Sonja María Jóhannsdóttir 1936, Seltjarnarnesshr. 1 ár
Sólberg Jónsson 1935, Hólsh. 2 ár
Sólberg Unnur Hafsteinsdóttir 1973, Eyrarhr. 1 ár
Sóley Björgvinsdóttir 1954, Arnarnesshr. 1 ár
Sóley Halla Þórhallsdóttir 1953, Suðureyrarhr. 3 ár
Sóley Stefánsdóttir 1945, Þóroddsstaðarhr. 1 ár
Sóley Sturludóttir 1951, Suðureyrarhr. 2 ár
Sóley Sveinsdóttir 1972, Eyrarhr. 1 ár
Sóley Þorsteinsdóttir 1971, Vestmannaeyjar 1 ár
Sóley Þórarinsdóttir 1937, Tálknafjarðarhr. 2 ár
Sólrun Einarsdóttir 1963, Rosmhvalanesshr. 2 ár
Sólrun Hermannsdóttir 1945, Suðureyrarhr. 2 ár
Sólrun Þorgeirsdóttir 1945, Rauðasandsh. 1 ár
Sólveig Alfreðsdóttir 1954, Hrafnagilsh. 1 ár
Sólveig Andrésdóttir 1917, Þingeyrarhr. 1 ár
Sólveig Bessa Magnúsdóttir 1962, Mosvallahr. 2 ár
Sólveig Dalrós Kjartansdóttir 1951, Mosvallahr. 1 ár
Sólveig Erna Hólmarsdóttir 1962, Seltjarnarnesshr. 2 ár
Sólveig Finnborg Helgadóttir 1927, Eyrarhr. 2 ár
Sólveig Friðbjörg Friðbjörnsdóttir 1952, Eyrarhr. 3 ár
Sólveig Gyða Guðmundsdóttir 1946, Andakílsh. 2 ár
Sólveig Halblaub 1939, Seltjarnarnesshr. 1 ár
Sólveig Jóhannesardóttir 1920, Fellsstrandarhr. 2 ár
Sólveig Jóna Sævarsdóttir 1970, Grindavíkurrhr. 1 ár
Sólveig Jónsdóttir 1919, Rauðasandsh. 1 ár
Sólveig Möller Pálsdóttir 1961, Þingeyrarhr. 1 ár
Sólveig Sigríður Ólafsdóttir 1904, Ögurhr. 2 ár
Sólveig Sigurjónsdóttir 1941, Þingeyrarhr. 2 ár
Stefanía Aðalheiður Friðbertsdóttir 1927, Suðureyrarhr. 1 ár
Stefanía Harðardóttir 1948, Seltjarnarnesshr. 2 ár
Stefanía Lórý Erlingsdóttir 1935, Rosmhvalanesshr. 3 ár
Stefanía Rannveig Stefánsdóttir 1932, Mosvallahr. 1 ár
Stefán Ágúst Magnússon 1950, Seltjarnarnesshr. 1 ár
Stefán Árnason 1938, Seltjarnarnesshr. 2 ár
Stefán Ásgrímsson 1945, Hrafnagilsh. 1 ár
Stefán Bachman Karlsson 1966, Álftanesshr. 2 ár
Stefán E. Jónsson 1906, Geiradalsh. 2 ár
Stefán Einarsson 1948, Hvanneyrarhr. 1 ár
Stefán Guðmundsson 1906, Mosvallahr. 2 ár
Stefán Gunnarsson 1951, Ölfushr. 1 ár
Stefán Jens Hannesson 1944, Seltjarnarnesshr. 1 ár
Stefán Jón Heiðarsson 1951, Arnarnesshr. 2 ár
Stefán Jónsson 1904, Reykhólsh. 2 ár
Stefán Jónsson 1957, Mosvallahr. 2 ár
Stefán Jörundsson 1945, Hrafnagilsh. 1 ár
Stefán Jörundsson 1945, Seltjarnarnesshr. 1 ár

Nemendaskrá í stafrófsröð

Stefán Konráðsson 1963, Suðurfjarðarhr. 1 ár
Stefán Kristjánsson 1931, Þingeyrarhr. 1 ár
Stefán Olgeirsson 1940, Seltjarnarnesshr. 1 ár
Stefán Rósinkranz Pálsson 1895, Mosvallah. 2 ár
Stefán Sigurðsson 1944, Barðastrandarhr. 1 ár
Stefán Thorarensen 1952, Seltjarnarnesshr. 1 ár
Stefán Þorkelsson 1904, Reykjarfjarðarhr. 2 ár
Stefán Þór Ingason 1953, Seltjarnarnesshr. 1 ár
Steinar Arnarsson 1973, Tálknafjarðarhr. 1 ár
Steinar Höskuldsson 1941, Þingeyrarhr. 2 ár
Steinar R. Jónasson 1966, Þingeyrarhr. 1 ár
Steinar Viggó Steinarsson 1970, Seltjarnarnesshr. 1 ár
Steinar Vilhjálmsson 1956, Vatnsleysustrandarhr. 4 ár
Steinar Þorsteinsson 1964, Mosvallah. 1 ár
Steindór Gíslason 1944, Seltjarnarnesshr. 3 ár
Steindór Jón Pétursson 1960, Seltjarnarnesshr. 2 ár
Steindór Tómas Halldórsson 1948, Suðurfjarðarhr. 1 ár
Steindór V. Guðjónsson 1941, Seltjarnarnesshr. 1 ár
Steingerður Þorgílsdóttir 1961, Suðureyrarhr. 1 ár
Steingrímur Örn Steingrímss. (Kristinss.) 1945, Súðavíkurhr. 1 ár
Steingrímur Örn Steingrímsson 1945, Seltjarnarnesshr. 1 ár
Steinn Ingi Kjartansson 1949, Súðavíkurhr. 1 ár
Steinn Lárusson 1942, Seltjarnarnesshr. 1 ár
Steinn Leósson 1899, Nauteyrarhr. 1 ár
Steinunn B. Kristjánsdóttir 1900, Mosvallah. 2 ár
Steinunn Jóhannesdóttir 1907, Hvammshr. 2 ár
Steinunn Jóna Kristjánsdóttir 1965, Rauðasandsh. 1 ár
Steinunn Kristinsdóttir 1949, Arnarnesshr. 3 ár
Steinunn Kristjánsdóttir 1916, Mosvallah. 1 ár
Steinunn Vilhjálmssdóttir 1945, Rosmhvalanesshr. 1 ár
Steinunn Þorsteinsdóttir 1936, Álftanesshr. 3 ár
Steinunn Þóra Skaptadóttir 1957, Seltjarnarnesshr. 1 ár
Steinþór Auðunn Ólafsson 1968, Mýrah. 2 ár
Steinþór Árnason 1902, Þingeyrarhr. 2 ár
Steinþór Bjarni Kristjánsson 1966, Mosvallah. 2 ár
Steinþór Indriði Guðmundsson 1969, Mýrah. 1 ár
Steinþór Steinþórsson 1939, Þingeyrarhr. 2 ár
Stella Marie Mahaney 1962, Seltjarnarnesshr. 1 ár
Stuart Kristófer Hjaltalín 1955, Seltjarnarnesshr. 1 ár
Sturla Gunnar Eðvarðsson 1964, Suðureyrarhr. 1 ár
Sturla Jósef Sigurður Sturluson 1915, Sléttuhr. 2 ár
Sturla Snæbjörnsson 1945, Hrafnagilsh. 2 ár
Styrkár Jóhannesson 1966, Seltjarnarnesshr. 2 ár
Sunneva Traustadóttir 1947, Mosvallah. 1 ár
Svala Björnsdóttir 1959, Mosvallah. 3 ár
Svala Ólafsdóttir 1953, Seltjarnarnesshr. 1 ár
Svala Sigurjónsdóttir 1946, Suðurfjarðarhr. 1 ár
Svana Lára Ingvaldsdóttir 1956, Sauðárhr. 2 ár
Svanberg Teitur Ingimundars. 1957, Vatnsleysustrandarhr. 1 ár
Svandís Rós Reynisdóttir 1972, Mosvallah. 1 ár
Svandís Steingrímssdóttir 1967, Hrafnagilsh. 1 ár
Svanfríð Dögg Línadóttir 1974, Þingeyrarhr. 3 ár
Svanfríður Gísladóttir 1923, Mýrah. 2 ár
Svanfríður Guðrún Gísladóttir 1945, Súðavíkurhr. 1 ár
Svanfríður Kristóbertsdóttir 1919, Eyrarhr. 1 ár
Svanfríður Kristóbertsdóttir 1919, Súðavíkurhr. 1 ár
Svanhildur Benedíksdóttir 1958, Vatnsleysustrandarhr. 1 ár
Svanhildur Guðmundsdóttir 1964, Mosvallah. 1 ár
Svanhildur Gunnarsdóttir 1942, Seltjarnarnesshr. 1 ár
Svanhildur Jónsdóttir 1942, Rosmhvalanesshr. 2 ár
Svanhildur Kjær 1943, Rosmhvalanesshr. 2 ár
Svanhildur Soffía Sigurðardóttir 1953, Ölfush. 2 ár
Svanhildur Torfadóttir 1935, Suðurfjarðarhr. 2 ár
Svanhvít Guðmundsdóttir 1946, Rosmhvalanesshr. 2 ár
Svanhvít Þórðardóttir 1961, Mosvallah. 1 ár
Svanlaug Sigurðardóttir 1929, Seltjarnarnesshr. 1 ár
Svanur Baldursson 1948, Þingeyrarhr. 2 ár
Svanur Gísli Þorkelsson 1954, Vatnsleysustrandarhr. 2 ár
Svanur Jóhannsson 1935, Mosvallah. 2 ár
Svanur Jónsson 1962, Seltjarnarnesshr. 1 ár
Svava Guðjónsdóttir 1934, Mosvallah. 2 ár
Svava Gunnlaugsdóttir 1944, Álftanesshr. 3 ár
Svava María Eggertsdóttir 1963, Seltjarnarnesshr. 1 ár
Svava Rán Valgeirsdóttir 1971, Suðureyrarhr. 2 ár
Svavar Berg Pálsson 1940, Seltjarnarnesshr. 1 ár
Svavar Birkisson 1972, Suðureyrarhr. 1 ár
Svavar Einarsson 1934, Seltjarnarnesshr. 1 ár
Svavar Friðbertsson 1933, Suðureyrarhr. 1 ár
Svavar Helgason 1931, Þingeyrarhr. 2 ár
Svavar Jóhannsson 1914, Saurbæjarhr. 2 ár
Svavar L. Gestsson 1926, Seltjarnarnesshr. 1 ár
Sveinbjörg Hermannsdóttir 1946, Suðureyrarhr. 2 ár
Sveinbjörg Júlía Símonardóttir 1976, Vatnsleysustrandarhr. 1 ár
Sveinbjörn Björnsson 1942, Seltjarnarnesshr. 1 ár
Sveinbjörn Guðmundsson 1958, Hólsh. 1 ár
Sveinbjörn I. Gestsson 1971, Suðureyrarhr. 1 ár
Sveinbjörn Ingi Gestsson 1971, Suðureyrarhr. 1 ár
Sveinbjörn Jónsson 1904, Ögurhr. 1 ár
Sveinbjörn Jónsson 1949, Suðureyrarhr. 2 ár
Sveinbjörn Sveinbjörnsson 1950, Þingeyrarhr. 2 ár
Sveinína Halld. Magnúsdóttir 1905, Dalahr. 1 ár
Sveinína Halldóra Magnúsdóttir 1905, Dalahr. 1 ár
Sveinn Antonsson 1966, Seltjarnarnesshr. 2 ár
Sveinn Arason 1948, Rauðasandsh. 1 ár
Sveinn Ágústsson 1938, Hólsh. 2 ár
Sveinn Gunnar Salomonsson 1946, Súðavíkurhr. 1 ár
Sveinn Gunnar Salómonss. (Kristinsson) 1946, Súðavíkurhr. 1 ár
Sveinn Gunnlaugsson 1938, Mosvallah. 1 ár
Sveinn Hauksson 1958, Húsavíkurhr. 1 ár
Sveinn Haukur Björnsson 1942, Seltjarnarnesshr. 1 ár
Sveinn Helgason 1968, Ölfush. 1 ár
Sveinn Kristján Pétursson 1954, Seltjarnarnesshr. 2 ár
Sveinn Núi Vilhjálmsson 1952, Þingeyrarhr. 1 ár
Sveinn Ólafsson 1924, Þingeyrarhr. 1 ár
Sveinn Óli Jónsson 1935, Hrafnagilsh. 1 ár
Sveinn Pálsson 1908, Mosvallah. 1 ár
Sveinn Rögnvaldsson 1950, Rauðasandsh. 1 ár
Sveinn Sigmundsson 1956, Eyrarsveit 2 ár
Sveinn Svanur Antonsson 1966, Álftanesshr. 1 ár
Sveinn Sævar Ingólfsson 1941, Seltjarnarnesshr. 3 ár
Sverrir Berg Guðjónsson 1945, Álftanesshr. 2 ár
Sverrir Garðarsson 1956, Suðurfjarðarhr. 2 ár
Sverrir Sæmundsson 1945, Seltjarnarnesshr. 1 ár
Sverrir Örn Þórólfsson 1950, Seltjarnarnesshr. 3 ár
Sædis Magnúsdóttir 1951, Tálknafjarðarhr. 1 ár
Sæmundur Björnsson 1912, Reykhólsh. 2 ár
Sæmundur Eyjólfsson 1896, Eyjafjallsh. 1 ár
Sæmundur Kristján Þorvaldsson 1956, Mýrah. 3 ár
Særún Magnúsdóttir 1950, Tálknafjarðarhr. 2 ár
Sævar Björn Gunnarsson 1948, Mosvallah. 2 ár
Sævar Friðgeirsson 1955, Presthólsh. 1 ár
Sævar Guðmundur Proppé 1945, Seltjarnarnesshr. 1 ár
Sævar Gunnarsson 1968, Þingeyrarhr. 1 ár
Sævar Ingi Pétursson 1964, Mosvallah. 1 ár
Sævar Jónsson 1941, Rauðasandsh. 1 ár
Sævar Karl Ólason 1947, Seltjarnarnesshr. 2 ár
Sævar Magnússon 1938, Álftanesshr. 1 ár
Sævar Magnússon 1940, Álftanesshr. 1 ár
Sævar Óli Knúttsson 1976, Álftanesshr. 1 ár
Sævar Óskarsson 1941, Grindavíkurhr. 1 ár
Sævar Sverrisson 1957, Þóróddsstaðarhr. 1 ár
Sævar Örn Bjarnason 1962, Suðurfjarðarhr. 1 ár
Sólvi Guðmundur Karlsson 1956, Hólsh. 1 ár
Theodór Bjarnason 1952, Suðurfjarðarhr. 1 ár
Theodór Jónsson 1929, Auðkúluhr. 2 ár
Theodóra Guðrún Rafnsdóttir 1948, Eyrarhr. 1 ár
Theodór Ásgeir Jónsson 1962, Seltjarnarnesshr. 1 ár
Theodór Jóhannesson 1923, Rauðasandsh. 1 ár
Theodór Kárason 1957, Vatnsleysustrandarhr. 1 ár
Theodór Laxdal. 1917, Svalbarðsstrandarhr. 2 ár
Theodór R. Theodórsson 1940, Rauðasandsh. 2 ár
Theodóra Elísabet Jónsdóttir 1897, Dalahr. 1 ár

Nemendaskrá í stafrófsröð

Thor Ólafur Hallgrímsson 1955, Seltjarnarnesshr. 2 ár
Torfi Guðmundur Sigurðsson 1962, Mýrahr. 3 ár
Torfi Hermannsson 1884, Mýrahr. 2 ár
Torfi Ólafsson 1919, Rauðasandsh. 2 ár
Torfi Þór Friðfinnsson 1955, Seiluh. 1 ár
Tómas Árnason 1940, Seltjarnarnesshr. 1 ár
Tómas Jónsson 1925, Mýrahr. 2 ár
Tómas Júlían Knútsson 1957, Vatnsleysustrandarhr. 1 ár
Tómas Júlían Knútsson 1957, Vatnsleysustrandarhr. 1 ár
Trausti Aðalsteinn Egilsson 1949, Suðureyrarhr. 3 ár
Trausti Bjarnason 1971, Mosvallahr. 1 ár
Trausti Finnbogason 1963, Seltjarnarnesshr. 1 ár
Tryggvi Eyfjörð Þorsteinsson 1950, Seltjarnarnesshr. 1 ár
Tryggvi Eyjólfsson 1927, Rauðasandsh. 2 ár
Tryggvi Páls Kristjánsson 1931, Eyrarhr. 1 ár
Tryggvi Pálsson 1949, Seltjarnarnesshr. 1 ár
Tryggvi Sigmundsson 1898, Öngulsstaðahr. 2 ár
Tryggvi Tryggvason 1950, Eyrarhr. 1 ár
Una Hlín Gunnarsdóttir 1947, Þingeyrarhr. 2 ár
Unna Guðmundsdóttir 1952, Mosvallahr. 2 ár
Unnur Dís Skaptadóttir 1959, Seltjarnarnesshr. 1 ár
Unnur Friðriksdóttir 1967, Seltjarnarnesshr. 1 ár
Unnur Kristinsdóttir 1906, Mýrahr. 1 ár
Unnur Ríkey Helgadóttir 1949, Þingeyrarhr. 2 ár
Unnur Sigurðardóttir 1949, Rauðasandsh. 1 ár
Unnur Sveindís Óskarsdóttir 1962, Vatnsleysustrandarhr. 1 ár
Unnur Tessnow 1935, Seltjarnarnesshr. 2 ár
Úlfar Bragason Thoroddsen 1945, Rauðasandsh. 2 ár
Úlfar Hildingur Nanaelsson 1932, Þingeyrarhr. 1 ár
Úlfar Hildingur Nathanaelsson 1932, Þingeyrarhr. 2 ár
Úlfar Jónsson 1967, Ölfushr. 3 ár
Úlfar Karlsson 1964, Álftanesshr. 1 ár
Úlfhildur Sigríður Úlfarsdóttir 1954, Álftanesshr. 1 ár
Úrsúla Elisabeth Sonnenfeld 1943, Hrafnagilsh. 1 ár
Vagn Jóhannes Jónsson 1963, Eyrarhr. 1 ár
Valdemar Friðriksson 1942, Suðurfjarðahr. 1 ár
Valdemar Friðriksson 1942, Suðurfjarðahr. 1 ár
Valdemar Georg Ólafsson 1926, Mosvallahr. 1 ár
Valdemar Magnússon 1925, Suðureyrarhr. 1 ár
Valdemar Ólafsson 1926, Mosvallahr. 2 ár
Valdemar Ólafsson 1939, Suðureyrarhr. 1 ár
Valdimar Briem 1942, Seltjarnarnesshr. 1 ár
Valdimar Gestur Hafsteinsson 1968, Þingeyrarhr. 2 ár
Valdimar Haukur Gíslason 1934, Mýrahr. 2 ár
Valdimar Ingi Gunnarsson 1957, Mosvallahr. 3 ár
Valdimar Jón Halldórsson 1953, Suðureyrarhr. 1 ár
Valdimar Kristinnson 1904, Mýrahr. 1 ár
Valdimar Kristinnson 1956, Seltjarnarnesshr. 1 ár
Valdimar Ólafsson 1939, Suðureyrarhr. 1 ár
Valdimar Smári Gunnarsson 1958, Suðurfjarðahr. 1 ár
Valdimar Sveinsson 1941, Rosmhvalanesshr. 2 ár
Valdimar Össurarson 1896, Rauðasandsh. 2 ár
Valentína Björnsdóttir 1964, Seltjarnarnesshr. 1 ár
Valg. Elín Hallgrímsdóttir 1920, Þingeyrarhr. 1 ár
Valgarður Óskarsson 1950, Vatnsleysustrandarhr. 1 ár
Valgeir Ásgeirsson 1956, Vatnsleysustrandarhr. 2 ár
Valgeir Jónasson 1955, Eyrarhr. 1 ár
Valgeir Skagfjörð 1956, Seltjarnarnesshr. 1 ár
Valgerður Bjarnadóttir 1967, Seltjarnarnesshr. 1 ár
Valgerður Elín Hallgrímsdóttir 1920, Þingeyrarhr. 1 ár
Valgerður Gíslína Ólafsdóttir 1916, Þingeyrarhr. 1 ár
Valgerður Guðmundsdóttir 1919, Mýrahr. 2 ár
Valgerður Heba Valgeirsdóttir 1953, Vatnsleysustrandarhr. 3 ár
Valgerður Jóhannesdóttir 1959, Seltjarnarnesshr. 1 ár
Valgerður Jóna Oddsdóttir 1969, Mýrahr. 1 ár
Valgerður Kristinsdóttir 1942, Suðurfjarðahr. 2 ár
Valgerður Kristjánsdóttir 1931, Mýrahr. 2 ár
Valgerður Ragnarsdóttir 1960, Hólsh. 1 ár
Valtýr Eyjólfsson 1930, Rauðasandsh. 1 ár
Valur Björnsson 1960, Suðurfjarðahr. 2 ár
Valur Guðbergur Sigurmundsson 1951, Mosvallahr. 1 ár
Valur Guðbergur Sigurmundsson 1952, Mosvallahr. 2 ár
Valur Ingvarsson 1951, Rauðasandsh. 1 ár
Valur Sæþór Valgeirsson 1969, Suðureyrarhr. 1 ár
Vatnar Viðarsson 1941, Seltjarnarnesshr. 2 ár
Veturliði G. Óskarsson 1958, Suðurfjarðahr. 1 ár
Vésteinn Bjarnason 1913, Þingeyrarhr. 3 ár
Vésteinn Eiríksson 1944, Seltjarnarnesshr. 1 ár
Vésteinn Rúni Eiríksson 1944, Seltjarnarnesshr. 2 ár
Viðar Ásmundsson Olsen 1945, Rauðasandsh. 2 ár
Viðar Friðriksson 1956, Suðurfjarðahr. 2 ár
Viðar Kristinnson 1960, Álftanesshr. 1 ár
Viðar Örn Ástvaldsson 1965, Suðurfjarðahr. 1 ár
Vigdís Ellersdóttir 1960, Vatnsleysustrandarhr. 2 ár
Vigdís Sigrún Ársælsdóttir 1957, Seltjarnarnesshr. 2 ár
Viggó Emil Magnússon 1946, Seltjarnarnesshr. 1 ár
Viggó Guðmundur Björnsson 1931, Suðureyrarhr. 2 ár
Viggó Örn Viggósson 1940, Seltjarnarnesshr. 2 ár
Vignir Reynir Albertsson 1947, Súðavíkurrh. 2 ár
Vignir Sigurðsson 1952, Mýrahr. 3 ár
Viktor Jónsson 1966, Seltjarnarnesshr. 1 ár
Viktor Pálsson 1968, Þingeyrarhr. 2 ár
Viktória Valdimarsdóttir 1957, Mýrahr. 4 ár
Vilberg Fannar Elíasson 1967, Reyðarfjarðahr. 1 ár
Vilberg Guðmundsson 1949, Mosvallahr. 2 ár
Vilborg Ámundadóttir 1958, Vatnsleysustrandarhr. 1 ár
Vilborg Davíðsdóttir 1965, Þingeyrarhr. 1 ár
Vilborg Guðjónsdóttir 1917, Mýrahr. 2 ár
Vilborg Guðjónsdóttir 1943, Seltjarnarnesshr. 1 ár
Vilborg Guðmunda Guðmundsdóttir 1950, Mýrahr. 2 ár
Vilborg Guðmundsdóttir 1907, Auðkúluhr. 1 ár
Vilborg Guðmundsdóttir 1920, Mýrahr. 2 ár
Vilborg Guðmundsdóttir 1966, Mosvallahr. 4 ár
Vilhelm Úlfar Vilhelmsson 1966, Hrafnagilsh. 2 ár
Vilhelmína Halla Guðmundsdóttir 1957, Mosvallahr. 2 ár
Vilhelmína Salbergisdóttir 1942, Suðureyrarhr. 1 ár
Vilhjálmur Björnsson 1945, Hrafnagilsh. 2 ár
Vilhjálmur Kjartan Jónsson 1943, Álftanesshr. 1 ár
Vilhjálmur Knúttsson 1952, Ölfushr. 2 ár
Vilhjálmur Vilhjálmsson 1944, Hvolhr. 2 ár
Vilhjálmur Svan Jóhannsson 1946, Seltjarnarnesshr. 2 ár
Víðir Benediktsson 1948, Hólsh. 1 ár
Víðir Valgeirsson 1943, Seltjarnarnesshr. 2 ár
Völundur Draumland Björnsson 1936, Seltjarnarnesshr. 1 ár
Willard Helgason 1951, Vallnahr. 2 ár
William Kristján Möller Björnsson 1952, Arnarnesshr. 1 ár
William Þór Hagalín 1939, Seltjarnarnesshr. 1 ár
Yngvi Jónsson 1930, Nauteyrarhr. 1 ár
Ýfa Einarsdóttir 1965, Þingeyrarhr. 3 ár
Zakarías (Bergmann Z.) Jónsson 1888, Mýrahr. 1 ár
Zófonías Friðrik Þorvaldsson 1955, Mýrahr. 1 ár
Zófonías Friðrik Þorvaldsson 1955, Mýrahr. 3 ár
Zóphónías Hróar Björgvinsson 1964, Seltjarnarnesshr. 2 ár
Þorbergur Halldórsson 1941, Seltjarnarnesshr. 2 ár
Þorbergur Kjartansson 1956, Súðavíkurrh. 2 ár
Þorbergur Kristjánsson 1925, Hólsh. 4 ár
Þorbergur Leifsson 1956, Þingeyrarhr. 1 ár
Þorbjörg Freyja Pétursdóttir 1961, Mosvallahr. 2 ár
Þorbjörg Guðmundsdóttir 1946, Suðurfjarðahr. 1 ár
Þorbjörg Gunnarsdóttir 1957, Þingeyrarhr. 3 ár
Þorbjörg Hallsdóttir 1905, Hálsgr. 1 ár
Þorbjörg Jónsdóttir 1956, Sauðárh. 1 ár
Þorbjörg Maguea Óskarsdóttir 1975, Álftanesshr. 1 ár
Þorbjörg Snorradóttir 1945, Hrafnagilsh. 1 ár
Þorbjörn Jakob Jónsson 1900, Nauteyrarhr. 2 ár
Þorfinnur Þorvaldsson 1958, Mosvallahr. 2 ár
Þorgerður Herdís Elíasdóttir 1956, Þingeyrarhr. 1 ár
Þorlákur Arnórsson 1923, Eyrarhr. 1 ár
Þorlákur Hinrik Kjartansson 1952, Súðavíkurrh. 2 ár
Þorlákur Sigmundur Bernharðsson 1904, Mýrahr. 1 ár
Þorleifur Bjarnason 1963, Mýrahr. 3 ár

Nemendaskrá í stafrófsröð

Þorleifur Eggertsson 1898, Þingeyrarhr. 2 ár
Þorleifur Gestsson 1937, Rosmhvalanesshr. 1 ár
Þorleifur Grétarsson 1966, Álftanesshr. 1 ár
Þorleifur Jóhann Guðjónsson 1956, Seltjarnarnesshr. 1 ár
Þorleifur Júlíusson 1942, Grindavíkurhr. 1 ár
Þorleifur K. Sigurvinsson 1974, Suðureyrarhr. 2 ár
Þorleifur Pálsson 1945, Suðureyrarhr. 1 ár
Þorsteinn Björnsson 1942, Seltjarnarnesshr. 1 ár
Þorsteinn Björnsson 1956, Seltjarnarnesshr. 1 ár
Þorsteinn Bragason 1962, Álftanesshr. 1 ár
Þorsteinn Broddason 1948, Seltjarnarnesshr. 1 ár
Þorsteinn Einarsson 1940, Seltjarnarnesshr. 1 ár
Þorsteinn Erlingsson 1965, Suðureyrarhr. 1 ár
Þorsteinn Garðarsson 1957, Mosvallah. 3 ár
Þorsteinn Gísli Bernharðsson 1915, Mosvallah. 2 ár
Þorsteinn Guðmundsson 1901, Lundareykjadalsh. 2 ár
Þorsteinn Heiðarsson 1957, Rosmhvalanesshr. 2 ár
Þorsteinn Jónsson 1942, Seltjarnarnesshr. 1 ár
Þorsteinn Karlsson 1963, Vatnsleysustrandarhr. 1 ár
Þorsteinn Kristjánsson 1962, Rosmhvalanesshr. 1 ár
Þorsteinn Már Kristjánsson 1963, Ölfushr. 2 ár
Þorsteinn Óskarsson 1925, Þingeyrarhr. 1 ár
Þorsteinn Runólfsson 1927, Holtamannahr. 1 ár
Þorsteinn Svavarsson 1949, Staðarsveit 1 ár
Þorvaldur Árnason 1952, Rosmhvalanesshr. 2 ár
Þorvaldur Ellert Ásmundsson 1909, Akraneshr. 2 ár
Þorvaldur Helgi Þórðarson 1953, Suðureyrarhr. 1 ár
Þorvaldur Jón Matthíasson 1934, Þingeyrarhr. 2 ár
Þorvaldur Ólafsson 1944, Seltjarnarnesshr. 1 ár
Þorvaldur Thoroddsen 1937, Álftanesshr. 1 ár
Þorvaldur Þórarinnsson 1960, Seltjarnarnesshr. 1 ár
Þorvarður Guðjónsson 1929, Mosvallah. 1 ár
Þorvarður Helgason 1965, Bjarnarnesshr. 1 ár
Þór Guðmundsson 1936, Seltjarnarnesshr. 1 ár
Þór Oddgeirsson 1940, Rauðasandsh. 2 ár
Þór Sigurjónsson 1947, Seltjarnarnesshr. 1 ár
Þóra Alberta Guðmundsdóttir 1942, Mýrahr. 2 ár
Þóra Böðvardsdóttir 1918, Dalahr. 1 ár
Þóra Guðbjörg Hallsdóttir 1950, Hólsh. 1 ár
Þóra Guðrún Guðmundsdóttir 1881, Mýrahr. 1 ár
Þóra Halldóra Björgvinsdóttir 1953, Arnarnesshr. 1 ár
Þóra Jóhanna Kjartansdóttir 1946, Hrafnagilsh. 1 ár
Þóra Jóhannesdóttir 1906, Torfastaðahr. 1 ár
Þóra Jónína Björgvinsdóttir 1966, Seltjarnarnesshr. 1 ár
Þóra Júlíusdóttir 1933, Rosmhvalanesshr. 1 ár
Þóra Lilja Jakobsdóttir 1928, Grunnavíkurhr. 2 ár
Þóra Margrét Þórarinsdóttir 1959, Mýrahr. 4 ár
Þóra Sigurbjörnsdóttir 1953, Arnarnesshr. 1 ár
Þóra Steina Þórðardóttir 1959, Vatnsleysustrandarhr. 1 ár
Þóra Þórðardóttir 1937, Suðureyrarhr. 2 ár
Þóranna Guðmundsdóttir 1963, Vatnsleysustrandarhr. 1 ár
Þórarinn Ágúst Jónsson 1964, Þingeyrarhr. 1 ár
Þórarinn Helgason 1950, Snæfjallahr. 1 ár
Þórarinn Jónsson 1904, Tálknafjarðahr. 1 ár
Þórarinn Reynir Ásgeirsson 1945, Seltjarnarnesshr. 1 ár
Þórarinn Þórarinnsson 1957, Vatnsleysustrandarhr. 3 ár
Þórdís Bjarnadóttir 1948, Eyrarhr. 2 ár
Þórdís Guðmundsdóttir 1895, Tálknafjarðahr. 1 ár
Þórdís Hafrún Ólafsdóttir 1967, Þingeyrarhr. 1 ár
Þórdís Karelsdóttir 1932, Seltjarnarnesshr. 2 ár
Þórdís Kristinsdóttir 1944, Rauðasandsh. 1 ár
Þórdís Magnúsdóttir 1950, Rauðasandsh. 1 ár
Þórdís Pálsdóttir 1933, Þingeyrarhr. 3 ár
Þórdís Þorvaldsdóttir 1953, Mýrahr. 1 ár
Þórður (Sturla Þ.) Jónsson 1898, Þingeyrarhr. 1 ár
Þórður Ástvin Jóhannesson 1930, Suðureyrarhr. 3 ár
Þórður Benedikt Guðmundsson 1926, Seltjarnarnesshr. 1 ár
Þórður Bragason 1965, Seltjarnarnesshr. 2 ár
Þórður Emil Sigurvinsson 1973, Suðureyrarhr. 1 ár
Þórður Finnbogason Kjell 1972, Seltjarnarnesshr. 2 ár
Þórður Guðmundsson 1926, Seltjarnarnesshr. 1 ár
Þórður Hafliðason 1897, Nauteyrarhr. 2 ár
Þórður Hafsteinsson 1955, Seltjarnarnesshr. 2 ár
Þórður Ingimundarson 1905, Eyrarhr. 1 ár
Þórður Jónsson 1897, Þingeyrarhr. 1 ár
Þórður Jóhannesson 1948, Suðureyrarhr. 2 ár
Þórður Kristjánsson 1915, Suðureyrarhr. 1 ár
Þórður Kristjánsson 1921, Suðureyrarhr. 1 ár
Þórður Már Gunnarsson 1964, Mosvallah. 1 ár
Þórður Pálsson 1948, Suðureyrarhr. 2 ár
Þórður Sigmundsson 1956, Seltjarnarnesshr. 1 ár
Þórður Sigurjónsson 1954, Seltjarnarnesshr. 1 ár
Þórður Þ Sigurðsson 1961, Súðavíkurhr. 2 ár
Þórður Þórðarson 1955, Hvanneyrarhr. 2 ár
Þórhallur Arason 1947, Rauðasandsh. 1 ár
Þórhallur Barði Kárason 1963, Seltjarnarnesshr. 1 ár
Þórhallur Gauti Bárðarson 1941, Seltjarnarnesshr. 1 ár
Þórhallur Gunnlaugsson 1960, Þingeyrarhr. 2 ár
Þórhildur Guðrún Egilsdóttir 1960, Þingeyrarhr. 2 ár
Þórir Atli Guðmundsson 1933, Stokkseyrarhr. 1 ár
Þórir Einar Steingrímsson 1952, Seltjarnarnesshr. 1 ár
Þórir Garðarsson 1952, Seltjarnarnesshr. 3 ár
Þórir Garðarsson 1960, Mosvallah. 1 ár
Þórir Jensen 1944, Seltjarnarnesshr. 2 ár
Þórir Jón Axelsson 1936, Seltjarnarnesshr. 2 ár
Þórir Jónsson 1963, Álftanesshr. 1 ár
Þórir Long Leifsson 1955, Álftanesshr. 1 ár
Þórir Ottó Sigmundsson 1950, Arnarnesshr. 3 ár
Þórir Páll Agnarsson 1954, Hrafnagilsh. 1 ár
Þórir Sigurjón Prastarson 1956, Seltjarnarnesshr. 1 ár
Þórir Steinarsson 1963, Þingeyrarhr. 3 ár
Þórir Steingrímsson 1952, Seltjarnarnesshr. 1 ár
ÞórirJón Axelsson 1936, Arnarnesshr. 1 ár
Þórlaug Brynjúlfsdóttir 1940, Seltjarnarnesshr. 2 ár
Þórlaug Særún Sigbjartsdóttir 1975, Suðureyrarhr. 1 ár
Þórný Kristín Sigmundsdóttir 1954, Hrafnagilsh. 2 ár
Þórólfur Halldórsson 1957, Suðurfjarðahr. 1 ár
Þórólfur Sveinsson 1975, Gufudalsh. 1 ár
Þórunn Einarsdóttir 1941, Þingeyrarhr. 2 ár
Þórunn Elísabet Sveinsdóttir 1952, Vatnsleysustrandarhr. 2 ár
Þórunn J Sigurðardóttir 1963, Mosvallah. 1 ár
Þórunn Jensdóttir 1952, Ölfushr. 2 ár
Þórunn Jóhannsdóttir 1927, Stokkseyrarhr. 2 ár
Þórunn Jónsdóttir 1956, Seltjarnarnesshr. 3 ár
Þórunn Kjartansdóttir 1956, Seltjarnarnesshr. 2 ár
Þórunn Kolbeinsdóttir 1943, Seltjarnarnesshr. 1 ár
Þórunn Pálsdóttir 1951, Seltjarnarnesshr. 1 ár
Þórunn Vigfúsdóttir 1903, Mosvallah. 2 ár
Þráinn Haraldsson 1928, Mýrahr. 3 ár
Þráinn Stefánsson 1961, Auðkúluhr. 1 ár
Þröstur Karlsson 1970, Suðureyrarhr. 1 ár
Þröstur Sigtryggsson 1929, Mýrahr. 3 ár
Þröstur Þorvaldsson 1956, Mosvallah. 2 ár
Þuríður Dalrós Hallbjörnsdóttir 1905, Suðureyrarhr. 1 ár
Þuríður Guðmunda Sigurmundsdóttir 1945, Suðurfjarðahr. 1 ár
Þuríður Gunnhildur Ingimundardóttir 1940, Rauðasandsh. 1 ár
Þuríður Kristín Heiðarsdóttir 1953, Suðureyrarhr. 2 ár
Þuríður Kristjánsdóttir 1891, Mosvallah. 2 ár
Þuríður Steinarsdóttir 1975, Þingeyrarhr. 2 ár
Þyri Jensdóttir 1932, Rauðasandsh. 4 ár
Ægir Ágústsson 1972, Suðureyrarhr. 1 ár
Ægir Einarsson Hafberg 1951, Mosvallah. 1 ár
Ævar Guðmundson 1955, Suðurfjarðahr. 2 ár
Önundur Sigurjón Björnsson 1950, Mosvallah. 1 ár
Örlygur Hálfðanarson 1929, Seltjarnarnesshr. 2 ár
Örn Friðriksson 1938, Seltjarnarnesshr. 1 ár
Örn Hjörleifsson 1939, Akraneshr. 2 ár
Örn Ingvarsson 1951, Rauðasandsh. 1 ár
Örn Jóhannsson 1941, Seltjarnarnesshr. 1 ár
Örn Sævar Hólm 1963, Suðureyrarhr. 2 ár
Örn Tryggvason 1962, Seltjarnarnesshr. 1 ár
Örnólfur Atli Hjartarson 1950, Norðurárdalsh. 1 ár

Nemendaskrá í stafrófsröð

Örnólfur Guðmundsson 1947, Hólsh. 1 ár
Örnólfur Valdimarsson 1893, Suðureyrarhr. 1 ár
Örnólfur Örnólfsson 1917, Eyrarhr. 2 ár
Özur Lárusson 1965, Mosvallahr. 1 ár

Ösp Þorvaldsdóttir 1960, Mosvallahr. 1 ár
Össur Bjarni Össurarson 1914, Þingeyrarhr. 1 ár
Össur Guðmundur Guðbjartsson 1927, Rauðasandsh. 1 ár